

ภาคผนวก

ภาคผนวก ก	รายงานการประเมินผลกระทบสิ่งแวดล้อมโดยสำนักงานนโยบายและแผนทรัพยากรธรรมชาติและสิ่งแวดล้อม
ภาคผนวก ก-1	หนังสือเห็นชอบรายงานการประเมินผลกระทบสิ่งแวดล้อมโครงการโรงไฟฟ้าพลังงานความร้อนร่วม ราช โคเจนเนอเรชั่น (ส่วนขยาย ครั้งที่1) ของบริษัท ราชโคเจนเนอเรชั่น จำกัด เลขที่ ทส 1009.7/18430 ลงวันที่ 31 ตุลาคม พ.ศ. 2565
ภาคผนวก ก-2	มาตรการป้องกันและแก้ไขผลกระทบสิ่งแวดล้อม (มาตรการ EIA)
ภาคผนวก ก-3	หนังสือนำเสนอรายงานผลการปฏิบัติตามมาตรการป้องกันและแก้ไขผลกระทบสิ่งแวดล้อม ระหว่างเดือนมกราคม-มิถุนายน พ.ศ. 2567
ภาคผนวก ข	เอกสารประกอบการปฏิบัติตามมาตรการป้องกันและแก้ไขผลกระทบสิ่งแวดล้อม
ภาคผนวก ข-1	แผนการซ่อมบำรุง(PM) หรือเอกสารตรวจสอบการทำงานของระบบหล่อเย็นระหว่างเดือน กรกฎาคม-ธันวาคม พ.ศ. 2567
ภาคผนวก ข-2	ขั้นตอนการรับเรื่องร้องเรียน และแบบฟอร์มการรับเรื่องร้องเรียน
ภาคผนวก ข-3	สถิติสรุปข้อร้องเรียนระหว่างเดือนกรกฎาคม-ธันวาคม พ.ศ. 2567
ภาคผนวก ข-4	เอกสารแสดงการติดตั้งระบบ LOW NOX Burner และเอกสารการติดตั้งระบบแบบ SRC
ภาคผนวก ข-5	วิธีปฏิบัติงานเรื่อง ขั้นตอนการควบคุมมลพิษจากปล่อง HRSG
ภาคผนวก ข-6	แผนผังแสดงเส้นเสียง Noise contour MAP ประจำปี พ.ศ. 2567
ภาคผนวก ข-7	เอกสารการกำหนดระยะเวลาการทำงานเป็นกะ ประจำปี พ.ศ. 2567
ภาคผนวก ข-8	เอกสารการออกแบบบ่อพักน้ำทิ้ง (Sump pit)
ภาคผนวก ข-9	เอกสารการออกแบบถังรวบรวมน้ำทิ้ง Retention tank
ภาคผนวก ข-10	แผนผังแสดงการนำน้ำทิ้งไปเป็นน้ำชดเชยในระบบหล่อเย็น
ภาคผนวก ข-11	การติดตั้งถังแยกน้ำ-น้ำมัน (Oil separator)
ภาคผนวก ข-12	เอกสารการออกแบบบ่อพักน้ำทิ้งขนาด 100 ลบ.ม.
ภาคผนวก ข-13	ผลการตรวจวัดคุณภาพน้ำทิ้งจากหอหล่อเย็นระหว่างเดือนกรกฎาคม-ธันวาคม พ.ศ. 2567
ภาคผนวก ข-14	เอกสารประสานงานขอนำส่งน้ำทิ้งจากหอหล่อเย็นไปยังโครงการพื้นที่อุตสาหกรรมชุมชนทรัพย์
ภาคผนวก ข-15	ผลการตรวจวัดทรัพยากรชีวภาพบนบก ประจำปี พ.ศ. 2566
ภาคผนวก ข-16	แผนผังแสดงระบบรวบรวมน้ำฝนและน้ำหลากจากบริเวณพื้นที่ที่ไม่ปนเปื้อนและบ่อหน่วงน้ำฝน
ภาคผนวก ข-17	นโยบายด้านการจัดการของเสีย (หลัก 3R)
ภาคผนวก ข-18	ใบเสร็จกำจัดขยะของเทศบาลเมืองท่าโขลง ระหว่างเดือนกรกฎาคม-ธันวาคม พ.ศ. 2567
ภาคผนวก ข-19	หนังสือขออนุญาตนำสิ่งปฏิกูลหรือวัสดุที่ไม่ใช้แล้วออกนอกบริเวณโรงงาน (กอ.1) และเอกสารการจัดการสิ่งปฏิกูลหรือวัสดุที่ไม่ใช้แล้ว (กอ.2)
ภาคผนวก ข-20	หนังสือรับรองการขึ้นทะเบียนผู้ควบคุมระบบบำบัดมลพิษทางอุตสาหกรรม



ภาคผนวก (ต่อ)

ภาคผนวก ข	เอกสารประกอบการปฏิบัติตามมาตรการป้องกันและแก้ไขผลกระทบสิ่งแวดล้อม (ต่อ)
ภาคผนวก ข-21	จำนวนพนักงานในท้องถิ่น และพนักงานทั้งหมดของโครงการ
ภาคผนวก ข-22	การดำเนินกิจกรรมชุมชนสัมพันธ์/มวลชนสัมพันธ์
ภาคผนวก ข-23	การประชาสัมพันธ์โครงการและการจัดกิจกรรมศึกษาดูงานสัญจร
ภาคผนวก ข-24	เอกสารประกอบการประชุมไตรภาคีประจำปี พ.ศ. 2567 รอบ2/2567
ภาคผนวก ข-25	เอกสารการอบรมด้านอาชีวอนามัยและความปลอดภัยสำหรับบุคคลภายนอก (รายเซ็นผู้เข้าร่วมอบรม) และคู่มือความปลอดภัยของโครงการ
ภาคผนวก ข-26	เอกสารการขออนุญาตเข้าปฏิบัติงาน (Permit to Work) ระหว่างเดือนกรกฎาคม-ธันวาคม พ.ศ. 256
ภาคผนวก ข-27	เอกสารแต่งตั้งเจ้าหน้าที่ จป. ประจำโครงการ
ภาคผนวก ข-28	หนังสือแต่งตั้งคณะกรรมการความปลอดภัย อาชีวอนามัย และสภาพแวดล้อมในการทำงาน
ภาคผนวก ข-29	แผนผังแสดงการติดตั้งระบบตรวจสอบ-ตรวจจับ และสัญญาณเตือนภัยแบบอัตโนมัติ และบันทึกการตรวจสอบสภาพระหว่างเดือนกรกฎาคม-ธันวาคม พ.ศ. 2567
ภาคผนวก ข-30	แผนผังแสดงการติดตั้งอุปกรณ์ดับเพลิง และบันทึกการตรวจสอบสภาพระหว่างเดือนกรกฎาคม-ธันวาคม พ.ศ. 2567
ภาคผนวก ข-31	แผนผังเจ้าหน้าที่รับผิดชอบภาวะฉุกเฉิน (ชื่อเบอร์ โทรผู้ติดต่อ)
ภาคผนวก ข-32	สรุปผลการฝึกซ้อมปฏิบัติการฉุกเฉินประจำปี พ.ศ. 2567
ภาคผนวก ข-33	ผลการตรวจสอบสภาพพนักงานประจำปี พ.ศ. 2567
ภาคผนวก ข-34	เอกสารบันทึกสถิติการเกิดอุบัติเหตุ สาเหตุ และการดำเนินการแก้ไขระหว่างเดือนกรกฎาคม-ธันวาคม พ.ศ. 2567
ภาคผนวก ข-35	ทะเบียนประวัติผู้รับเหมาภายนอก
ภาคผนวก ข-36	เอกสารแสดงคุณสมบัติของเครื่องปั้มน้ำดับเพลิงแบบไฟฟ้า และ Jockey Pump และการตรวจสอบระหว่างเดือนกรกฎาคม-ธันวาคม พ.ศ. 2567
ภาคผนวก ข-37	แผนผังแสดงตำแหน่งติดตั้งหัวรับน้ำดับเพลิงนอกอาคาร (Fire Hydrant)
ภาคผนวก ข-38	ข้อมูลความปลอดภัยเกี่ยวกับสารเคมี (SDS)
ภาคผนวก ข-39	เอกสารระบบการขออนุญาต (Work Permit) เพื่อปฏิบัติงานที่มีความร้อนและประกายไฟภายในบริเวณสถานีควบคุมก๊าซธรรมชาติ
ภาคผนวก ข-40	เอกสารการรายงานผลการดำเนินงานด้านสิ่งแวดล้อมของโครงการต่อโรงพยาบาลส่งเสริมสุขภาพตำบลคลอง 1
ภาคผนวก ข-41	แผนผังแสดงพื้นที่สีเขียวและพันธุ์ไม้
ภาคผนวก ข-42	ผลการสำรวจเศรษฐกิจ-สังคม ประจำปี พ.ศ. 2567



ภาคผนวก (ต่อ)

ภาคผนวก ค	ใบรับรองผลการตรวจวิเคราะห์
ภาคผนวก ง	มาตรฐานที่เกี่ยวข้อง
ภาคผนวก จ	เอกสารสอบเทียบเครื่องมือวัด
ภาคผนวก ฉ	หนังสืออนุญาตขึ้นทะเบียนห้องปฏิบัติการวิเคราะห์เอกชน



ภาคผนวก ก
หนังสือเห็นชอบ



ภาคผนวก ก-1

หนังสือเห็นชอบรายงานการประเมินผลกระทบสิ่งแวดล้อม

โครงการโรงไฟฟ้าพลังงานความร้อนร่วม ราช โคเจนเนอเรชั่น (ส่วนขยาย ครั้งที่1) (ครั้งที่ 1)
ของบริษัท ราชโคเจนเนอเรชั่น จำกัด ที่ ทส 1009.7/18430 ลงวันที่ 31 ตุลาคม พ.ศ. 2565



ที่ ทส ๑๐๐๙.๗/ ๑๘๔ ๓๐



สำนักงานนโยบายและแผน
ทรัพยากรธรรมชาติและสิ่งแวดล้อม
๑๑๘/๑ อาคารทิปโก้ ๒ ถนนพระรามที่ ๖
แขวงพญาไท เขตพญาไท กรุงเทพฯ ๑๐๕๐๐

๓๑ ตุลาคม ๒๕๖๕

เรื่อง แจ้งผลการพิจารณารายงานการเปลี่ยนแปลงรายละเอียดโครงการในรายงานการประเมินผลกระทบสิ่งแวดล้อม โครงการโรงไฟฟ้าพลังความร้อนร่วม ราช โคเจนเนอเรชั่น (ส่วนขยาย ครั้งที่ ๑) (ครั้งที่ ๑) ของบริษัท ราช โคเจนเนอเรชั่น จำกัด

เรียน กรรมการผู้จัดการบริษัท ราช โคเจนเนอเรชั่น จำกัด

อ้างถึง ๑. หนังสือสำนักงานนโยบายและแผนทรัพยากรธรรมชาติและสิ่งแวดล้อม ที่ ทส ๑๐๐๙.๗/๑๖๔๓๗ ลงวันที่ ๒๓ กันยายน ๒๕๖๕

๒. หนังสือบริษัท ราช โคเจนเนอเรชั่น จำกัด ที่ RC 505/2565 ลงวันที่ ๓๐ กันยายน ๒๕๖๕

สิ่งที่ส่งมาด้วย มาตรการป้องกันและแก้ไขผลกระทบสิ่งแวดล้อม และมาตรการติดตามตรวจสอบผลกระทบสิ่งแวดล้อม ที่โครงการโรงไฟฟ้าพลังความร้อนร่วม ราช โคเจนเนอเรชั่น (ส่วนขยาย ครั้งที่ ๑) (รายงานการเปลี่ยนแปลงรายละเอียดโครงการในรายงานการประเมินผลกระทบสิ่งแวดล้อม โครงการโรงไฟฟ้าพลังความร้อนร่วม ราช โคเจนเนอเรชั่น (ส่วนขยาย ครั้งที่ ๑) (ครั้งที่ ๑)) ตั้งอยู่ที่ตำบลคลองหนึ่ง อำเภอกลองหลวง จังหวัดปทุมธานี ของบริษัท ราช โคเจนเนอเรชั่น จำกัด ต้องยึดถือปฏิบัติอย่างเคร่งครัด

ตามหนังสือที่อ้างถึง ๑ สำนักงานนโยบายและแผนทรัพยากรธรรมชาติและสิ่งแวดล้อมได้แจ้งผลการพิจารณาของคณะกรรมการผู้ชำนาญการพิจารณารายงานการประเมินผลกระทบสิ่งแวดล้อม โครงการพลังงาน ในการประชุมครั้งที่ ๓๐/๒๕๖๕ เมื่อวันที่ ๑๕ กันยายน ๒๕๖๕ มีมติไม่ให้ความเห็นชอบรายงานการเปลี่ยนแปลงรายละเอียดโครงการในรายงานการประเมินผลกระทบสิ่งแวดล้อม โครงการโรงไฟฟ้าพลังงานความร้อนร่วม ราช โคเจนเนอเรชั่น (ส่วนขยาย ครั้งที่ ๑) (ครั้งที่ ๑) ตั้งอยู่ที่ตำบลคลองหนึ่ง อำเภอกลองหลวง จังหวัดปทุมธานี ของบริษัท ราช โคเจนเนอเรชั่น จำกัด และตามหนังสือที่อ้างถึง ๒ บริษัท ราช โคเจนเนอเรชั่น จำกัด ได้เสนอรายงานฯ ฉบับชี้แจงเพิ่มเติม ครั้งที่ ๑ (เปลี่ยนชื่อเป็น โครงการโรงไฟฟ้าพลังความร้อนร่วม ราช โคเจนเนอเรชั่น) จัดทำรายงานฯ โดยบริษัท ทีแอลที คอนซัลแตนท์ จำกัด ให้สำนักงานนโยบายฯ ดำเนินการตามขั้นตอนการพิจารณารายงาน ความละเอียดแจ้งแล้ว นั้น

สำนักงานนโยบายและแผนทรัพยากรธรรมชาติและสิ่งแวดล้อม ได้เสนอรายงานการเปลี่ยนแปลงรายละเอียดโครงการในรายงานการประเมินผลกระทบสิ่งแวดล้อมฉบับชี้แจงเพิ่มเติมดังกล่าว ให้คณะกรรมการผู้ชำนาญการพิจารณารายงานการประเมินผลกระทบสิ่งแวดล้อม โครงการพลังงาน พิจารณาในการประชุม

ครั้งที่...

ครั้งที่ ๓๕/๒๕๖๕ เมื่อวันที่ ๒๐ ตุลาคม ๒๕๖๕ คณะกรรมการผู้ชำนาญการฯ มีมติให้ความเห็นชอบรายงานการเปลี่ยนแปลงรายละเอียดโครงการในรายงานการประเมินผลกระทบสิ่งแวดล้อม โครงการโรงไฟฟ้าพลังความร้อนร่วม ราช โคเจนเนอเรชั่น (ส่วนขยาย ครั้งที่ ๑) (ครั้งที่ ๑) ตั้งอยู่ที่ตำบลคลองหนึ่ง อำเภอคลองหลวง จังหวัดปทุมธานี ของบริษัท ราช โคเจนเนอเรชั่น จำกัด โดยให้ปฏิบัติตามมาตรการป้องกันและแก้ไขผลกระทบสิ่งแวดล้อมและมาตรการติดตามตรวจสอบผลกระทบสิ่งแวดล้อมอย่างเคร่งครัด รายละเอียดตามสิ่งที่ส่งมาด้วย พร้อมทั้งประสานผู้ได้รับใบอนุญาตเป็นผู้จัดทำรายงานฯ เพื่อจัดทำรายงานฉบับสมบูรณ์ให้เป็นไปตามประกาศสำนักงานนโยบายฯ เรื่อง แนวทางการจัดส่งรายงานการประเมินผลกระทบสิ่งแวดล้อม ลงวันที่ ๕ เมษายน ๒๕๖๕ ต่อไป และหากได้รับอนุญาตจากหน่วยงานอนุญาตแล้ว ขอความร่วมมือส่งสำเนาใบอนุญาตพร้อมเงื่อนไขให้สำนักงานนโยบายฯ ทราบด้วย ทั้งนี้ ได้มีหนังสือแจ้งบริษัท ทีแอลที คอนซัลแต้นส์ จำกัด เพื่อดำเนินการในส่วนที่เกี่ยวข้องต่อไปด้วยแล้ว

จึงเรียนมาเพื่อโปรดพิจารณา

ขอแสดงความนับถือ

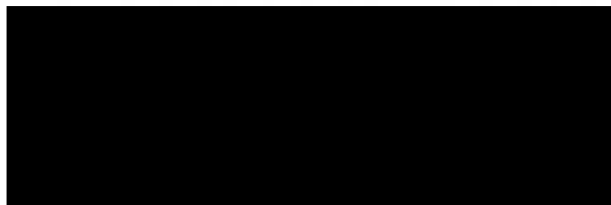

เลขที่การสำนักงานนโยบายและแผนทรัพยากรธรรมชาติและสิ่งแวดล้อม

กองประเมินผลกระทบสิ่งแวดล้อม

โทรศัพท์ ๐ ๒๒๖๕ ๖๖๒๘

โทรสาร ๐ ๒๒๖๕ ๖๖๑๖

ไปรษณีย์อิเล็กทรอนิกส์ sarabun@onep.go.th

ภาคผนวก ก-2

รายงานผลการปฏิบัติตามมาตรการป้องกันและแก้ไขผลกระทบสิ่งแวดล้อม
และมาตรการติดตามตรวจสอบคุณภาพสิ่งแวดล้อม

โครงการโรงไฟฟ้าพลังงานความร้อนร่วม ราชโคเจนเนอเรชั่น (ส่วนขยาย ครั้งที่ 1) (ครั้งที่ 1)



ตารางที่ 2

ตารางสรุปมาตรการป้องกันและแก้ไขผลกระทบสิ่งแวดล้อม ระยะก่อสร้าง

ของโครงการโรงไฟฟ้าพลังความร้อนร่วม ราชโตะเจนแมเอรช่น (ส่วนขยาย ครงที่ 1) (ต่อ)

[illegible]

0520

http://www.elsevier.com/locate/jmr

ตารางที่ 2

ตารางสรุปภาพรวมการป้องกันและแก้ไขปัญหามลพิษทางอากาศ

ขอโครงการโรงไฟฟ้าพลังความร้อนร่วม ราย โคเจนเบอเรน (ส่วนขยาย ครั้งที่ 1) (ต่อ)

องค์ประกอบด้าน สิ่งแวดล้อม	มาตรการป้องกันและแก้ไขผลกระทบสิ่งแวดล้อม	มาตรการที่ดำเนินการ	ระยะเวลาดำเนินการ	ผู้รับผิดชอบ
2. ด้านเสียง (40)	<ul style="list-style-type: none"> - ความเร็วขบวนรถไฟที่วิ่งผ่านใกล้กับพื้นที่แนวทางการผสมผสานเชิงนิเวศของนครราชสีมา จังหวัดนครราชสีมา โดยกำหนดให้สัญญาณไฟจราจรที่ใกล้กับพื้นที่ดังกล่าวต้องเปลี่ยนเป็นสัญญาณไฟเขียว - จัดให้มีการป้องกันเสียงรบกวนจากพื้นที่ เพื่อลดความรุนแรงของผลกระทบจากเสียงรบกวน - ติดตั้งกำแพงกันเสียงบริเวณพื้นที่ที่อยู่อาศัยแนวถนนสาย 206 กิโลเมตร 361.50 กิโลเมตร เพื่อลดผลกระทบจากเสียงรบกวน - ติดตั้งกำแพงกันเสียงบริเวณพื้นที่ที่อยู่อาศัยแนวถนนสาย 206 กิโลเมตร 361.50 กิโลเมตร เพื่อลดผลกระทบจากเสียงรบกวน 	<p>บริเวณพื้นที่ที่อยู่อาศัยแนวถนนสาย 206 กิโลเมตร 361.50 กิโลเมตร</p> <p>บริเวณพื้นที่ที่อยู่อาศัยแนวถนนสาย 206 กิโลเมตร 361.50 กิโลเมตร</p>	ตลอดระยะเวลาโครงการ	บริษัท รท ใสเจน แอโรเทค จำกัด
3. ด้านคุณภาพน้ำ	<ul style="list-style-type: none"> - กำหนดให้มีการป้องกันน้ำท่วมขังในพื้นที่ที่อยู่อาศัยแนวถนนสาย 206 กิโลเมตร 361.50 กิโลเมตร เพื่อลดผลกระทบจากน้ำท่วมขัง - ติดตั้งกำแพงกันเสียงบริเวณพื้นที่ที่อยู่อาศัยแนวถนนสาย 206 กิโลเมตร 361.50 กิโลเมตร เพื่อลดผลกระทบจากเสียงรบกวน - ติดตั้งกำแพงกันเสียงบริเวณพื้นที่ที่อยู่อาศัยแนวถนนสาย 206 กิโลเมตร 361.50 กิโลเมตร เพื่อลดผลกระทบจากเสียงรบกวน 	<p>บริเวณพื้นที่ที่อยู่อาศัยแนวถนนสาย 206 กิโลเมตร 361.50 กิโลเมตร</p> <p>บริเวณพื้นที่ที่อยู่อาศัยแนวถนนสาย 206 กิโลเมตร 361.50 กิโลเมตร</p>	ตลอดระยะเวลาโครงการ	บริษัท รท ใสเจน แอโรเทค จำกัด

[illegible]

ตารางที่ 1

ตารางสรุปมาตรการทั่วไป ของโครงการโรงไฟฟ้าพลังงานชีวมวลร่วม ราชโกลเด้นแลนด์ (ส่วนขยาย ครั้งที่ 1) (ต่อ)

1	2	3	4	5	6	7	8	9	10	11	12	13	14	15	16	17	18	19	20	21	22	23	24	25	26	27	28	29	30	31	32	33	34	35	36	37	38	39	40	41	42	43	44	45	46	47	48	49	50	51	52	53	54	55	56	57	58	59	60	61	62	63	64	65	66	67	68	69	70	71	72	73	74	75	76	77	78	79	80	81	82	83	84	85	86	87	88	89	90	91	92	93	94	95	96	97	98	99	100
---	---	---	---	---	---	---	---	---	----	----	----	----	----	----	----	----	----	----	----	----	----	----	----	----	----	----	----	----	----	----	----	----	----	----	----	----	----	----	----	----	----	----	----	----	----	----	----	----	----	----	----	----	----	----	----	----	----	----	----	----	----	----	----	----	----	----	----	----	----	----	----	----	----	----	----	----	----	----	----	----	----	----	----	----	----	----	----	----	----	----	----	----	----	----	----	----	----	----	-----

มาตรการทั่วไป (๑๕)	รายละเอียดมาตรการ	สถานะการดำเนินการ	ระยะเวลาการดำเนินการ	ผู้รับผิดชอบ
	อนุญาต คัดเลือกผลการวิจัยเปลี่ยนแปลงดังกล่าวให้สำนักงานนโยบายและแผนทรัพยากรธรรมชาติและสิ่งแวดล้อมฯ ด้วย			
8)	กรณีที่มีข้อขัดแย้งหรือข้อบกพร่องในการขอโครงการ ให้ทำการคัดกรองเพื่อคัดเลือกรายการที่สอดคล้องกับนโยบายและแผนฯ และให้บันทึกเป็นรายงานไว้ด้วย	ร้องชี้แจงขอความเห็นชอบจาก รวท. โดยลงนามขอความเห็นชอบ	ตลอดระยะเวลาดำเนินการ	บริษัท ราช ใดเจน เมอริสัน จำกัด
9)	เมื่อโครงการ ดำเนินการเสร็จสิ้นและมีการทำการผลิตแล้ว (Ready State) แล้ว พบว่า มีการละเมิดสารเคมีตกค้าง ต้องดำเนินการชี้แจงว่า ให้ใช้ค่าดังกล่าวเป็นค่าควบคุม และแจ้งให้สำนักงานนโยบายและแผนทรัพยากรธรรมชาติและสิ่งแวดล้อมทราบโดยเร็ว	ร้องชี้แจงขอความเห็นชอบจาก รวท. โดยลงนามขอความเห็นชอบ	ตลอดระยะเวลาดำเนินการ	บริษัท ราช ใดเจน เมอริสัน จำกัด

--	--

SMP/TPU-P/TPC

ตารางที่ 2

ตารางสรุปมาตรการป้องกันและแก้ไขผลกระทบสิ่งแวดล้อม ระยะก่อสร้าง

ของโครงการโรงไฟฟ้าพลังความร้อนร่วม ราชโคตะมหารัชมัย (ส่วนขยาย ครั้งที่ 1)

องค์ประกอบด้าน สิ่งแวดล้อม	มาตรการป้องกันและแก้ไขผลกระทบสิ่งแวดล้อม	สถานที่ที่มีการ ดำเนินการ	ระยะเวลาดำเนินการ	ผู้รับผิดชอบ
1. ส่วนอุตสาหกรรม	<ul style="list-style-type: none"> - ควบคุมและ ควบคุมการปล่อยของเสียที่ส่งผลกระทบต่อพื้นที่ได้รับผลกระทบสิ่งแวดล้อม เพื่อป้องกันคนheim และทรัพยากรสัตว์ ความปลอดภัยให้แก่คนheim และสุขภาพอนามัย - จัดทำแผนพื้นที่ที่ส่งผลกระทบต่อ คนheim ของพื้นที่ที่มีการควบคุมการปล่อยของเสียที่ส่งผลกระทบต่อคนheim การปล่อยของเสียอย่างน้อย 2 ครั้งต่อวัน (ห้า-ห้าปี) และพิจารณาพื้นที่เพิ่มเติม เมื่อสภาพอากาศค่อนข้างแห้งหรือมีลมแรง เพื่อป้องกันและหลีกเลี่ยงการปล่อยมลพิษจากภาค และส่งผลกระทบต่อคนheim - ควบคุมไม่ให้มีการใช้พื้นที่บริเวณทางที่ขึ้นเป็น และดำเนินการก่อสร้างอย่างจริงจัง - ตรวจสอบ บำรุงรักษา หรือตรวจสอบตามกำหนด เครื่องยนต์/เครื่องจักรที่ใช้ในการก่อสร้าง เพื่อลดการปล่อยมลพิษทางอากาศเป็นปกติจากจุดเกิด - จัดทำพื้นที่ควบคุม หรือของเสียในพื้นที่ที่ส่งผลกระทบต่อ - ควบคุมไม่ให้มีการใช้พื้นที่บริเวณทางที่ความสะอาดเนื่องจากงานแบบชั่วคราวในพื้นที่ที่ได้รับผลกระทบจากภาค (ปี 2024 - 2025) 	<p>บริเวณพื้นที่ที่ส่งผลกระทบต่อคนheim</p> <p>โครงการ</p> <p>บริเวณพื้นที่ที่ส่งผลกระทบต่อคนheim</p> <p>โครงการ</p> <p>บริเวณพื้นที่ที่ส่งผลกระทบต่อคนheim</p> <p>โครงการ</p> <p>บริเวณพื้นที่ที่ส่งผลกระทบต่อคนheim</p> <p>โครงการ</p>	<p>ตลอดระยะเวลาโครงการ</p> <p>ตลอดระยะเวลาโครงการ</p> <p>ตลอดระยะเวลาโครงการ</p> <p>ตลอดระยะเวลาโครงการ</p>	<p>บริษัท ราช ไลน์ แอมเวย์ จำกัด</p> <p>บริษัท ราช ไลน์ แอมเวย์ จำกัด</p> <p>บริษัท ราช ไลน์ แอมเวย์ จำกัด</p> <p>บริษัท ราช ไลน์ แอมเวย์ จำกัด</p>

273

[illegible]

ตารางที่ 2

ตารางสรุปมาตรการป้องกันและแก้ไขผลกระทบสิ่งแวดล้อม ระยะก่อสร้าง

ของโครงการโรงไฟฟ้าพลังความร้อนร่วม ราช โศภณเขื่อน (ส่วนขยาย ครั้งที่ 1) (ต่อ)

ข้อประสงค์ เชิงพฤติกรรม	เนื้อหาที่นักเรียนต้องรู้และเข้าใจเพื่อการประเมินผล	สถานที่ดำเนินการ	ระยะเวลาดำเนินการ	ผู้รับผิดชอบ
4. ด้านวิทยาศาสตร์ (๓๐)	<p>ความรู้พื้นฐานเกี่ยวกับเซลล์และวิวัฒนาการของเซลล์ที่มีการใช้ไฮโดรเจนเปอร์ออกไซด์กับกระบวนการที่เกี่ยวข้องในเซลล์</p> <p>ในทางเคมีนักเรียนจะต้อง คำนึงถึงอัตราส่วนที่สัมพันธ์กันของปฏิกิริยาเคมีแบบไม่เกิดปฏิกิริยาจากภาวะลด เช่น กรดบอแรกซ์ เป็นต้น</p> <p>สมมติฐานที่นักเรียนได้ทำเพื่อใช้ในการทดลอง (H0) ให้สอดคล้องสมมติฐานที่นักเรียนได้ตั้งไว้</p> <p>โดยพิจารณาจากผลที่ได้จากการทดลองที่นักเรียนได้ทำไว้เพื่อเปรียบเทียบ</p> <p>เพื่ออธิบายว่าทำไมปฏิกิริยาเคมีที่เกิดขึ้นกับปฏิกิริยาเคมีที่เกิดขึ้นในเซลล์</p> <p>สำหรับเซลล์ที่นักเรียนใช้ในการทดลองที่มีการใช้ไฮโดรเจนเปอร์ออกไซด์กับกระบวนการที่เกี่ยวข้อง</p> <p>ความรู้พื้นฐานเกี่ยวกับเซลล์และวิวัฒนาการของเซลล์ เช่น กรดบอแรกซ์ และสารลดปฏิกิริยาเคมี เป็นตัวชี้วัดว่านักเรียนจะสามารถสังเกตและมีการวิเคราะห์ปริมาณความแตกต่างระหว่างการเปลี่ยนแปลงในเซลล์ (Abd Return Line) ทดสอบและตรวจสอบวิธีการที่นักเรียนได้ทำไว้</p>	<p>บริเวณพื้นที่ห้องเรียน</p> <p>ห้องสาร</p> <p>บริเวณพื้นที่ห้องเรียน</p> <p>ห้องสาร</p> <p>บริเวณพื้นที่ห้องเรียน</p> <p>ห้องสาร และบริเวณพื้นที่ห้องเรียน</p> <p>บริเวณพื้นที่ห้องเรียน</p>	<p>ตลอดระยะเวลา ๑ ชั่วโมง</p> <p>ตลอดระยะเวลา ๑ ชั่วโมง</p> <p>ตลอดระยะเวลา ๑ ชั่วโมง</p> <p>ตลอดระยะเวลา ๑ ชั่วโมง</p>	<p>บริษัท วท ๒๐๒๑</p> <p>นายเจษฎา ช่างดี</p> <p>บริษัท วท ๒๐๒๑</p> <p>นายเจษฎา ช่างดี</p> <p>บริษัท วท ๒๐๒๑</p> <p>นายเจษฎา ช่างดี</p>

1994

[illegible]

ตารางที่ 2

ตารางสรุปมาตรการป้องกันและแก้ไขผลกระทบสิ่งแวดล้อม ระยะก่อสร้าง

ของโครงการโรงไฟฟ้าพลังความร้อนร่วม ราช โคนาเบบเรชั่น (ส่วนขยาย ครั้งที่ 1) (ต่อ)

[illegible]

000000

WWW.PAPERSOCIETY.COM

ตารางที่ 2

ตารางสรุปมาตรการป้องกันและแก้ไขผลกระทบสิ่งแวดล้อม ระยะก่อสร้าง

ของโครงการโรงไฟฟ้าพลังความร้อนร่วม ราช โตะเจนเขมรขึ้น (ส่วนขยาย ครั้งที่ 1) (ต่อ)

องค์ประกอบด้านสิ่งแวดล้อม	มาตรการป้องกันและแก้ไขผลกระทบสิ่งแวดล้อม	สถานที่ตั้งโครงการ	ระยะเวลาดำเนินการ	ผู้รับผิดชอบ
3. ด้านคุณภาพน้ำ (ตล)	<ul style="list-style-type: none"> - จัดให้มีระบบบำบัดน้ำเสียแยกออกจากตัวโรงงานในพื้นที่ที่สร้างโครงการ เพื่อรองรับน้ำฝนและน้ำที่เกิดจากกิจกรรมการก่อสร้าง โดยเน้นที่ด้านการกวดเกลื่อนให้ไม่ให้เกิดน้ำขังที่สร้าง เพื่อลดการฟุ้งกระจายของดินและของมูลไป - ห้ามทิ้งขยะมูลฝอยหรือสิ่งของลงสู่ทางระบายน้ำในเส้นทางชั่วคราวและถาวร - จัดคันชะลอหรือสร้างกำแพงกันดินตามลาดชันที่เกิดจากผลกระทบขุดดินทำถนนให้เป็นระเบียบ - บริเวณที่ขุดดินให้เป็นระเบียบ 	บริเวณพื้นที่ที่สร้างโครงการ	ตลอดระยะดำเนินการ	บริษัท ราช โกลدن แอวเรจ จำกัด
4. ด้านทรัพยากรดิน	<ul style="list-style-type: none"> - งดการเปิดหน้าดินทิ้งไว้ว่างเปล่า และหลีกเลี่ยงการเปิดหน้าดินทิ้งไว้ว่างเปล่า 	บริเวณพื้นที่ที่สร้างโครงการ	ตลอดระยะดำเนินการ	บริษัท ราช โกลเดน แอวเรจ จำกัด

made

<https://doi.org/10.1002/anie.202410512>

ตารางที่ 2

ตารางสรุปมาตรการป้องกันและแก้ไขผลกระทบสิ่งแวดล้อม ระยะก่อสร้าง

ของโครงการโรงไฟฟ้าพลังความร้อนร่วม ราช โศภณเขื่อนรัชชประภา (ส่วนขยาย ครั้งที่ 1) (ต่อ)

องค์ประกอบด้าน สิ่งแวดล้อม	มาตรการป้องกันและแก้ไขผลกระทบสิ่งแวดล้อม	สถานที่ตั้งโครงการ	ระยะเวลาดำเนินการ	ผู้รับผิดชอบ
4. ด้านทรัพยากรดิน (4a)	<ul style="list-style-type: none"> - พืชชนิดใช้การมีการใส่สารใส่ไนโตรเจนที่มีคุณภาพ - ไม้การเพาะปลู้นั้นก่อนจะแบบและจุดนี้ไปปลูกด้วยวิธีอื่นที่จะวางใส่ปุ๋ยแล้ว โดยไปเปิดพื้นที่ใหม่กับดินของเดิม และมีการทำแปลงใหม่จากพื้นที่ - การควบคุมการขนส่งหรือบรรทุกดินจะต้องมีใบรับรองการขนส่งและการบรรทุกหรือการควบคุมการบรรทุกดิน (Cover) บริเวณพื้นที่ที่ปล่อย - เมื่อทำการขนส่งหรือบรรทุกดินเสร็จเรียบร้อยแล้ว ต้องทำการเก็บกลับและทำการขนส่งกลับนำพอยังแต่ละช่วงแล้ว จะต้องดูแลและปรับสภาพพื้นที่ให้ดินแตกและพื้นที่ก่อนการให้ปุ๋ยควรให้ปุ๋ยเลี้ยงกับสภาพเดิมหรือดีกว่าเดิมตามพื้นที่ที่ขนส่งแล้วเสร็จแล้ว และคืนดินกลับสู่จุดๆนั้น ที่ได้จากค่าเฉลี่ยของค่าพื้นที่ที่หลุด - หากมีการการขนส่งไม้ที่เกิดจากการจุดเปิดพื้นที่เพื่อทำการปลู้น้ำพอยังไปฉีดพ่นหรือรดรอบๆ หรือใช้กับเศษไม้จากพื้นที่นั้นๆ 	บริเวณพื้นที่ก่อสร้างโครงการ	ตลอดระยะก่อสร้าง	บริษัท ราช โกลบอล เออร์วิง จำกัด
		บริเวณพื้นที่ก่อสร้างโครงการ	ตลอดระยะก่อสร้าง	บริษัท ราช โกลบอล เออร์วิง จำกัด
		บริเวณพื้นที่ก่อสร้างโครงการ	ตลอดระยะก่อสร้าง	บริษัท ราช โกลบอล เออร์วิง จำกัด
		บริเวณพื้นที่ก่อสร้างโครงการ	ตลอดระยะก่อสร้าง	บริษัท ราช โกลบอล เออร์วิง จำกัด

0640

CONFIDENTIAL

ตารางที่ 2

ตารางสรุปมาตรการป้องกันและแก้ไขผลกระทบสิ่งแวดล้อม ระยะก่อสร้าง
ของโครงการโรงไฟฟ้าพลังความร้อนร่วม ราช โขงเขมรเบงจั่น (ส่วนขยาย ครั้งที่ 1) (ต่อ)

อันดับประเภضانterior	สถานที่ดำเนินการ	ระยะเวลาดำเนินการ	ผู้รับผิดชอบ
9. ด้านการมีส่วนร่วมของประชาชน (60)	มาตรการป้องกันและแก้ไขผลกระทบสิ่งแวดล้อม <ul style="list-style-type: none"> - ศึกษาผลกระทบสิ่งแวดล้อม - ดำเนินการตามข้อบัญญัติ 1 คน (จากพื้นที่ 3 และพื้นที่ 4) (2) ผู้แทนจากองค์กรชุมชน 11 คน ประกอบด้วย <ul style="list-style-type: none"> - พลเมืองจังหวัดขอนแก่น หรือผู้แทน - ผู้อำนวยการสำนักงานทรัพยากรธรรมชาติและสิ่งแวดล้อมจังหวัดขอนแก่น หรือผู้แทน - ผู้สวทกรมเจ้าพระยา หรือผู้แทน - นายกเทศมนตรีเมืองขอนแก่น หรือผู้แทน - ผู้แทนจากสำนักงานชลประทาน หรือผู้แทน - ผู้แทนจากหน่วยงานที่เกี่ยวข้อง - ผู้แทนจากหน่วยงานที่เกี่ยวข้อง - ผู้แทนจากสำนักงานสิ่งแวดล้อมจังหวัดขอนแก่น - ผู้แทนจากสำนักงานทรัพยากรธรรมชาติและสิ่งแวดล้อมจังหวัดขอนแก่น - ผู้แทนจากสำนักงานทรัพยากรธรรมชาติและสิ่งแวดล้อมจังหวัดขอนแก่น 		

1051

0007-1226/95/0005-0000\$05.00/0

ตารางที่ 2

ตารางสรุปมาตรการป้องกันและแก้ไขผลกระทบสิ่งแวดล้อม ระยะกักตัว
ของโครงการโรงไฟฟ้าพลังงานร่วม ราช โขงเขมร (ส่วนขยาย ครั้งที่ 1) (ต่อ)

องค์ประกอบด้าน สิ่งแวดล้อม	มาตรการป้องกันและแก้ไขผลกระทบสิ่งแวดล้อม	มาตรการป้องกัน	ระยะเวลาดำเนินการ	ผู้รับผิดชอบ
9. ด้านการมีส่วนร่วมของ ประชาชน (คส)	<p>(3) ผู้ลงทุนหน่วยงานเกี่ยวกับพฤติกรรมการปฏิบัติงาน จำนวน 1 คน คือ ผู้จ้างมาทำงานด้านโรงงานตอนการกรากกับกิจการพลังงาน</p> <p>ประจำปี 7 ๒๖๖๕</p> <p>(4) ผู้ตรวจวัด จำนวน 1 คน โดยต้องเป็นผู้มีความรู้ในการติดตามตรวจสอบผลกระทบสิ่งแวดล้อม หรือผู้ที่ชุมชนต้องการมาเข้าร่วมกัน</p> <p>(5) ผู้ตรวจหาโรงไฟฟ้า จำนวน 1 คน</p> <ul style="list-style-type: none"> การตรวจ มีขั้นตอนดังนี้ <ul style="list-style-type: none"> (1) ผู้สังเกตชุมชน ลงไปยังจากเอกสาร หรือการติดต่อผู้ที่เกี่ยวข้องขอ โดยเริ่มต้นดังนี้ <ul style="list-style-type: none"> ไปให้พื้นที่ละเว้นหรือทราบ โดยขอเขียน จดคำขออนุญาต หนังสือขอความอนุเคราะห์ไปแจ้งดำเนินการ (พลังงานจังหวัดประจวบฯ) เพื่อให้เสนอข้อคิดเห็นที่หน่วยงานการกรมการผู้แทนชุมชนมาทั้งโรงไฟฟ้า จากนั้นให้พื้นที่ซึ่งมีผลบังคับลงให้ไปกรรดาผู้แทนชุมชน ตามประกาศเขตผลกระทบ การเปิดกิจการของ แต่ในกรณีที่ไม่ได้แจ้งเสร็จภายใน 			

1075

[illegible]

ตารางที่ 2

ตารางสรุปมาตรการป้องกันและแก้ไขผลกระทบสิ่งแวดล้อม ระยะก่อสร้าง
ของโครงการโรงพยาบาลความอบอุ่นร่วม ราช โคเจนเบรจัน (ส่วนขยาย ครั้งที่ 1) (ต่อ)

องค์ประกอบด้าน สิ่งแวดล้อม	มาตรการป้องกันและแก้ไขผลกระทบสิ่งแวดล้อม	สถานะที่ดำเนินการ	ระยะเวลาดำเนินการ	ผู้รับผิดชอบ
9. ด้านการมีส่วนร่วมของ ประชาชน	<p>มาตรการหลักที่คณะกรรมการสิ่งแวดล้อมแห่งชาติได้กำหนดขึ้น</p> <ul style="list-style-type: none"> จัดคณะกรรมการการมีส่วนร่วมขึ้นเพื่อส่งเสริมการมีส่วนร่วมของ ผู้มีส่วนได้ส่วนเสียในกระบวนการพัฒนาโครงการ <p>10) อย่างน้อย 1 เดือน</p> <ul style="list-style-type: none"> คณะกรรมการการมีส่วนร่วมของชุมชน ประกอบด้วย ผู้แทนจาก ชุมชน ผู้แทนจากภาครัฐ ผู้ทรงคุณวุฒิ และผู้สนใจจากวงสังคม จำนวน 35 คน โดยมีรายละเอียดดังนี้ (1) ผู้แทนจากชุมชน คือต้องเป็นผู้นำ ให้มาจากตัวแทนคน และ จากภาคต่างๆ ในพื้นที่ 5 กิโลเมตร รอบโรงไฟฟ้า คนที่ กำหนดไว้จากภาคการเมืองและจากโรงเรียนท้องถิ่น (BA) และให้เสนอมาอย่างน้อยหนึ่งร้อยรายชื่อประกอบคณะกรรมการ ทั้งหมด โดยมีจำนวน 21 คน ประกอบด้วย (1.1) ผู้แทนจากหมู่บ้านซึ่งมีโรงไฟฟ้า จำนวน 4 คน จาก หมู่ที่ 18 และตามเมืองใกล้เคียง (1.2) ผู้แทนจากหมู่บ้านอื่นๆ ที่อยู่ในเขตเทศบาลเมืองใกล้เคียง จำนวน 5 คน 	ผู้แทนชุมชน ในพื้นที่ 5 กิโลเมตร และ หน่วยงานราชการ ที่เกี่ยวข้อง	ตลอดระยะการสร้าง และระยะดำเนินการ ที่เรียบร้อยแล้ว	บริษัท บาง โกลด์ เมอริทิน จำกัด

100

10.1111/j.1365-3113.2012.04721.x

ตารางที่ 2

ทางกรุงปารีสการป้องกันและแก้ไขผลกระทบสิ่งแวดล้อม ระยะก่อสร้าง
ของโครงการจึงมีพิพาทลงความเรียบร้อย ราช โจนเมเยอร์ขึ้น (ส่วนขยาย ครั้งที่ 1) (ต่อ)

องค์ประกอบด้าน สิ่งแวดล้อม	มาตรการป้องกันและแก้ไขผลกระทบสิ่งแวดล้อม	สถานที่ดำเนินการ	ระยะเวลาดำเนินการ	ผู้รับผิดชอบ
9. ด้านการมีส่วนร่วมของ ประชาชน (คส)	<p>1.3) แบ่งจากหมู่บ้านเป็น 3 หมู่ย่อยเพื่อศึกษา จำนวน 12 คน ประกอบด้วย</p> <ul style="list-style-type: none"> - บ้านดอนโคก จำนวน 2 คน (จากหมู่ที่ 1 3 4 และหมู่ที่ 5) - ตำบลนิคมสร้างใหญ่ จำนวน 2 คน (จากหมู่ที่ 1 2 4 5 และหมู่ที่ 6) - ตำบลบ้านดอน จำนวน 2 คน (จากหมู่ที่ 1 2 4 5 และหมู่ที่ 6) <p>บ้านดอนโคกมี 3 เขตตำบลดังนี้</p> <ul style="list-style-type: none"> - ตำบลพุด จำนวน 2 คน (จากหมู่ที่ 1 2 และหมู่ที่ 5) <p>บ้านดอนสร้างใหญ่ มี 2 เขตตำบลดังนี้</p> <ul style="list-style-type: none"> - เขตตำบลนิคมสร้างใหญ่ จำนวน 2 คน - บ้านดอนโคก จำนวน 2 คน (จากหมู่ที่ 6 11 และหมู่ที่ 12) 			

1

SNP: ENN-P-FC6902-041102

ตารางที่ 2

ตารางสรุปมาตรการป้องกันและแก้ไขผลกระทบสิ่งแวดล้อม ระยะที่ก่อสร้าง

ของโครงการโรงไฟฟ้าพลังความร้อนร่วม ราช โดเจนเบอร์ตัน (ส่วนขยาย ครั้งที่ 1) (ต่อ)

องค์ประกอบด้านสิ่งแวดล้อม	มาตรการป้องกันและแก้ไขผลกระทบสิ่งแวดล้อม	สถานที่ตั้งโครงการ	ระยะเวลาดำเนินการ	ผู้รับผิดชอบ
9. ด้านการมีส่วนร่วมของประชาชน (46)	<p>มาตรการด้านการประชาสัมพันธ์</p> <p>1. วัตถุประสงค์ของการประชาสัมพันธ์</p> <ul style="list-style-type: none"> - เพื่อเป็นโอกาสให้ประชาชนได้ทราบถึงพื้นที่โครงการไว้ทราบข้อมูลข่าวสารของโครงการอย่างละเอียดถี่ถ้วนและอยู่เคียงข้างโครงการ เป็นช่องทางหาเสียงสาธารณะทราบดีว่าพื้นที่อยู่โดยรอบพื้นที่โครงการใช้โครงการ - เพื่อรับฟังความคิดเห็นของประชาชนโดยรอบที่อยู่จะได้รับผลกระทบจากการดำเนินโครงการ ตลอดจนนโยบายให้ประชาชนได้แสดงความคิดเห็น ให้ข้อเสนอแนะต่อโครงการ <p>2. การประชาสัมพันธ์/การเผยแพร่ข้อมูลข่าวสารโครงการ ทุกๆ 3 เดือน อย่างน้อย 3 ข้อความ อย่างน้อยปีละ 10 ปี หรือกิจกรรมอื่นๆ ที่สอดคล้องกับวัตถุประสงค์ดังกล่าว อาทิเช่น</p> <ul style="list-style-type: none"> - แผ่นเสียงพิมพ์ เช่น แผ่นเสียงภาพของหน่วยงานราชการในพื้นที่ หน่วยงานราชการของชุมชน หรืองานศิลปะสื่อท้องถิ่น <p>จำนวนแบบประเมิน</p>	บริเวณพื้นที่หลักสร้างโครงการ และชุมชนในเขตพื้นที่บาง	ตลอดระยะเวลาร้าง	บริษัท ราช บันไดเนอจิ้น จำกัด
	<ul style="list-style-type: none"> - เพื่อรับฟังความคิดเห็นของประชาชนโดยรอบที่อยู่จะได้รับผลกระทบจากการดำเนินโครงการ ตลอดจนนโยบายให้ประชาชนได้แสดงความคิดเห็น ให้ข้อเสนอแนะต่อโครงการ <p>2. การประชาสัมพันธ์/การเผยแพร่ข้อมูลข่าวสารโครงการ ทุกๆ 3 เดือน อย่างน้อย 3 ข้อความ อย่างน้อยปีละ 10 ปี หรือกิจกรรมอื่นๆ ที่สอดคล้องกับวัตถุประสงค์ดังกล่าว อาทิเช่น</p> <ul style="list-style-type: none"> - แผ่นเสียงพิมพ์ เช่น แผ่นเสียงภาพของหน่วยงานราชการในพื้นที่ หน่วยงานราชการของชุมชน หรืองานศิลปะสื่อท้องถิ่น <p>จำนวนแบบประเมิน</p>	บริเวณพื้นที่หลักสร้างโครงการ	ตลอดระยะเวลาร้าง	บริษัท ราช บันไดเนอจิ้น จำกัด

0490

<http://dx.doi.org/10.1002/ajim.1757>

ตารางที่ 2

ตารางสรุปมาตรการป้องกันและแก้ไขผลกระทบสิ่งแวดล้อม ระยะก่อสร้าง

ของโครงการโรงไฟฟ้าพลังความร้อนร่วม ราช โตะเจนเนอเรชั่น (ส่วนขยาย ครั้งที่ 1) (ต่อ)

[illegible]

0.470

9800/ENW. 4905902/urn:nal:1138

ตารางที่ 3

ตารางสรุปมาตรการป้องกันและแก้ไขผลกระทบสิ่งแวดล้อม ระยะต่ำเป็นการ

ของโครงการโรงไฟฟ้าพลังความร้อนร่วม ราช โดเจนเบอเรชั่น (ส่วนขยาย ครึ่งที่ 1) (ต่อ)

[illegible]

0.549

<https://doi.org/10.1002/anie.201910022>

ตารางที่ 3

ตารางสรุปมาตรการป้องกันและแก้ไขผลกระทบสิ่งแวดล้อม ระยะดำเนินการ

ของโครงการไฟฟ้าพลังความร้อนร่วม ราชโกลนเขื่อนลพบุรี (ส่วนขยาย ครั้งที่ 1) (ต่อ)

[illegible]

0490

mailto:info@theodor.com

๓๖๓

ตารางสรุปภาพรวมการป้องกันและแก้ไขผลกระทบสิ่งแวดล้อม ระบุตำแหน่งการ

การวัดผลสัมฤทธิ์ของการเรียนรู้ของนักเรียน

องค์ประกอบด้านสิ่งแวดล้อม	มาตรการป้องกันและแก้ไขปัญหาการปนเปื้อน	สถานที่ดำเนินการ	ระยะเวลาดำเนินการ	ผู้รับผิดชอบ
5. ฟื้นฟูการปนเปื้อนและป้องกันน้ำ (40)	<ul style="list-style-type: none"> - จัดทำแผนจัดการมลพิษทางน้ำภายในพื้นที่ของทุกปี เพื่อเพิ่มประสิทธิภาพในการควบคุมและป้องกันปัญหาน้ำ 	ทางระบบรางโครงการ	ตลอดระยะเวลาดำเนินการ	บริษัท วา โกลบอล เอชซี จำกัด
6. ฝักทางทะเล	<ul style="list-style-type: none"> - จัดให้มีใบขออนุญาต 30 วัน จาก 1 เดือน การจัดการเศษของเสียจากเรือ (waste) และการปล่อยน้ำเสีย (pollution) การปล่อยสิ่งปนเปื้อน (oil) และการปล่อยของเสียจากเรือสิ่งปนเปื้อนอื่น ๆ เช่น เชื้อเพลิง (recycle) - จัดให้มีรั้วป้องกันของมูลสัตว์ 3 ประเภท ได้แก่ ขยะมูลของสัตว์ปีก ขยะมูลของวัวควาย และขยะนกยาง - ปรับปรุงระบบท่อระบายน้ำทางบก ไม่สามารถไหลลงสู่ทะเล และสามารถนำน้ำเสียจาก ก่อเลี้ยงสัตว์น้ำมาทางใต้ดินลงสู่ทางออกของระบบระบายน้ำทางใต้ดินได้ - จัดทำแผนปฏิบัติการเพื่อปรับปรุงระบบจัดการน้ำจากโครงการรวบรวมน้ำเสียให้ตรงกับข้อกำหนดที่จัดตั้ง หรือกับกระบวนการผลิตที่ใช้ทรัพยากรที่เข้ากันไว้รวมต่อไป 	บริเวณทางรถไฟฟ้ามหานคร	ตลอดระยะเวลาดำเนินการ	บริษัท วา โกลบอล เอชซี จำกัด

0490

www.cengage.com/technology/2coursenow

075747 3

ตารางสรุปมาตรการป้องกันและแก้ไขผลกระทบสิ่งแวดล้อม ระยะดำเนินการ

โครงการโรงไฟฟ้าพลังความร้อนร่วม ราชโคกเบบอรัญ (ส่วนทดแทน คร.ใต้ 1) (ต่อ)

องค์ประกอบด้าน สิ่งแวดล้อม	มาตรการป้องกันและแก้ไขผลกระทบสิ่งแวดล้อม	มาตรการป้องกัน	ระยะเวลา ดำเนินการ	ผู้รับผิดชอบ
6. ด้านการขอเสียง (40)	<ul style="list-style-type: none"> - จัดนิทรรศการ/โครงการอื่น ที่มีสาระสำคัญสนับสนุนเพื่อให้เกิดความเข้าใจและยอมรับในโครงการของโครงการฯ - จัดให้สื่อมวลชนได้เข้ามามีส่วนร่วมในการจัดการของเสีย 	<ul style="list-style-type: none"> - ไปขอพื้นที่พักรับการเก็บรวมรวม รวบรวมขยะ โดยตรงจากร้าน - ไปขอพื้นที่พักรับการเก็บรวมรวม รวบรวมขยะ โดยตรงจากร้าน 	<ul style="list-style-type: none"> - ตลอดระยะเวลาดำเนินการ - ตลอดระยะเวลาดำเนินการ 	<ul style="list-style-type: none"> - บริษัท ราช โกลدن แอวี่ซ์ จำกัด - บริษัท ราช โกลเดน แอวี่ซ์ จำกัด
7. ด้านการคมนาคมขนส่ง	<ul style="list-style-type: none"> - หากมีผลกระทบส่งผลกระทบต่อผู้ใช้ในบริเวณ (เวลา 07.00-08.30 น. และ 15.30-17.00 น.) - กำหนดให้มีมาตรการควบคุมการจราจรในช่วงที่มีผลกระทบเพื่อลดความแออัด - จัดให้มีเจ้าหน้าที่คอยอำนวยความสะดวก และชี้แจงเปลี่ยนการจราจร - นำแนวทางเข้า-ออกทางพื้นที่โครงการ - จัดให้มีสื่อออกสื่อโฆษณา เพื่อไม่ให้ประชาชนเกิดความวุ่นวาย 	<ul style="list-style-type: none"> - เน้นการขนส่ง - รถยนต์ส่วนบุคคล - ไปขอพื้นที่พักรับการเก็บรวมรวม รวบรวมขยะ โดยตรงจากร้าน - ไปขอพื้นที่พักรับการเก็บรวมรวม รวบรวมขยะ โดยตรงจากร้าน 	<ul style="list-style-type: none"> - ตลอดระยะเวลาดำเนินการ - ตลอดระยะเวลาดำเนินการ - ตลอดระยะเวลาดำเนินการ - ตลอดระยะเวลาดำเนินการ 	<ul style="list-style-type: none"> - บริษัท ราช โกลเดน แอวี่ซ์ จำกัด - บริษัท ราช โกลเดน แอวี่ซ์ จำกัด - บริษัท ราช โกลเดน แอวี่ซ์ จำกัด - บริษัท ราช โกลเดน แอวี่ซ์ จำกัด

01/20/04

reap@New-England.com

ตารางที่ 3

ตารางสรุปมาตรการป้องกันและแก้ไขผลกระทบสิ่งแวดล้อม ระยะดำเนินการ

ของโครงการรถไฟฟ้ามหานคร สายสีส้ม (ส่วนขยาย ช่วง 1) (ต่อ)

องค์ประกอบด้าน สิ่งแวดล้อม	มาตรการป้องกันและแก้ไขผลกระทบสิ่งแวดล้อม	สถานที่ดำเนินการ	ระยะเวลา ดำเนินการ	ผู้รับผิดชอบ
9. ศึกษาก่อนมีส่วนร่วม ของประชาชน (40)	<ul style="list-style-type: none"> การประชุมเชิงระดมและเปิดเผยความก้าวหน้าต่อผู้ปฏิบัติงาน/ภาคีที่เกี่ยวข้อง ผ่านคณะกรรมการการมีส่วนร่วมของชุมชน ตลอดจนยกเลิกที่กีดกัน/ขัดขวางการมีส่วนร่วมของชุมชน ผ่านการประชุมชี้แจงด้วยวิธีการอื่น ๆ ตามความเหมาะสม เช่น วิธีการค่ายชุมชน สหกรณ์เสียง เป็นต้น <p>ทั้งนี้ ในการดำเนินงานประชาสัมพันธ์โครงการ ต้องมีรายละเอียดโครงการ และผลการปฏิบัติงานทราบการป้องกันและแก้ไขผลกระทบสิ่งแวดล้อมและมาตรการติดตามตรวจสอบผลกระทบสิ่งแวดล้อม ซึ่งโครงการต้องสื่อสารกับทุกภาคส่วน ซึ่งหากมีการร้องเรียนหรือแจ้งเบาะแสการดำเนินการโครงการ ที่ไม่เหมาะสมหรือการคัดค้านก็ควรหยุดงาน</p>	โรงไฟฟ้าสิริสาธิตบ้านน้อย รวม ราช จังหวัดมณฑลราชบุรี	ตลอดระยะเวลา ดำเนินการ	บริษัท ราช โद्यชน มณฑลราชบุรี จำกัด
10. ด้านสิ่งแวดล้อม และควบคู่ไปกับ	<p>ความปลอดภัยทั่วไป</p> <p>(ก) ความปลอดภัยในการปฏิบัติงาน</p> <ul style="list-style-type: none"> ใช้วิธีการอบรมเกี่ยวกับความปลอดภัยและสุขภาพ การป้องกัน การสวมใส่และใช้เครื่องมือความปลอดภัย กรณีมีอุบัติเหตุที่พ่นสารเคมีเข้าตาหรือมีสารเคมีเข้าสู่น้ำดื่ม 53 			

4

ANDREW W. FORD, *University of Illinois at Chicago*



ตารางที่ 3

ตารางสรุปเป้าหมายการป้องกันและแก้ไขผลกระทบสิ่งแวดล้อม ระยะห้าปีเป็นการ

ของโครงการโรงพยาบาลช่วยร่วม ราชโอรสและราชินี (ส่วนขยาย ครั้งที่ 1) (ต่อ)

องค์ประกอบด้าน สัมฤทธิ์ผล	มาตรการป้องกันและแก้ไขผลกระทบสิ่งแวดล้อม	สถานที่ดำเนินการ	ระยะเวลา ดำเนินการ	ผู้รับผิดชอบ
9. ด้านการมีส่วนร่วม ของประชาชน (40)	<p>มาตรการด้านการประชาสัมพันธ์</p> <p>1. ชี้แจงข้อมูลสถานการณ์ประมงพื้นบ้าน</p> <ul style="list-style-type: none"> • เตรียมเนื้อหาข่าวให้ประชาชนโดยรอบพื้นที่โครงการได้รับทราบข้อมูลข่าวสารของโครงการอย่างต่อเนื่อง • เชิญเป็นเจ้าภาพงานการสื่อสารข่าวชุมชนเครือข่ายโดยรอบโครงการกับโครงการ เพื่อรับฟังความคิดเห็นของประชาชนโดยรอบ เพื่อที่จะได้รับผลการประชุมการดำเนินงานของโครงการ ตลอดจนเนื้อหาข่าวให้ประชาชนได้รับส่งความคืบหน้า ให้ได้เสนอแนะข้อโครงการ <p>2. การดำเนินการสัมมนา/การเผยแพร่ข้อมูลข่าวสารโครงการ ทุกๆ 6 เดือน อย่างน้อย 3 ช่องทาง อย่างน้อยหนึ่งครั้งขึ้นไปคือใช้ทางอื่นๆ ที่สอดคล้องกับวัตถุประสงค์ดังกล่าว อาทิเช่น</p> <ul style="list-style-type: none"> • ผ่านสื่อท้องถิ่น เช่น ผ่านเสียงตามสายของหน่วยงานราชการในพื้นที่ ผ่านเสียงตามสายชุมชน ครุภัณฑ์อิเล็กทรอนิกส์ผ่าน ระบบคอมพิวเตอร์ • ผ่านการติดป้ายประกาศ/บอร์ดประชาสัมพันธ์ของหน่วยงานราชการในพื้นที่ชุมชนหรือในสาธารณะที่ประชาชนได้ทั่วไป 	องค์กรปกครองส่วนท้องถิ่น และสำนักงานชุมชนชนบทไม่แสวงหากำไร	ตลอดระยะเวลาดำเนินการ	บริษัท ราช โกลدنเนเจอร์ จำกัด

0.0000

10

REP/ENV-FIN5022/ENV/000007



2019-2020

ตารางสรุปมาตรการป้องกันและแก้ไขมลพิษทางเสียงแวดล้อม ระบุระดับในการ

ของโครงการโรงพยาบาลผดุงครรภ์ (ส่วนพยาบาล ครุฑ 1) (ต่อ)

องค์ประกอบด้าน เนื้อหา	มาตรการป้องกันและแก้ไขผลกระทบสิ่งแวดล้อม	สถานที่ดำเนินการ	ระยะเวลา ดำเนินการ	ผู้รับผิดชอบ
10. ด้านชีวอนามัย และความปลอดภัย (ต่อ)	<ul style="list-style-type: none"> การตรวจสอบความปลอดภัยในสถานที่ทำงาน การป้องกันอันตรายจากความร้อนและไฟฟ้า การฝึกอบรมป้องกันภัยอันตรายจากชุด การจัดอบรมและเรียนรู้ความปลอดภัย จัดให้มีการทบทวนผลกระทบด้านชีวอนามัยด้านชีวอนามัยและความปลอดภัย ซึ่งเกี่ยวข้องและตรวจสอบความสอดคล้องกับ การกำหนดจุดเฝ้าระวัง จัดระบบการตรวจสุขภาพของพนักงาน และส่งผลการตรวจสุขภาพมาด้านความ เพื่อตรวจสอบด้านความปลอดภัย และจัดวางแผนทางด้านความ ปลอดภัย จัดให้มีการตรวจสอบ ความรู้ และปฏิบัติตามแผนด้านชีวอนามัย เพื่อเตรียมความพร้อมในการรับมือกับกรณีไม่ปฏิบัติตามข้อกำหนด จัดให้มีการประเมินผลการดำเนินงานเพื่อลดความเสี่ยงด้านสุขภาพของ มาตรฐานความปลอดภัยไว้ 	โรงไฟฟ้าหล้าสุวรรณนิคม ร่วม ราช โดยกรมแรงงาน	ตลอดระยะเวลา ดำเนินการ	บริษัท ราช โกลدن เนเธอร์แลนด์ จำกัด
		โรงไฟฟ้าหล้าสุวรรณนิคม ร่วม ราช โดยกรมแรงงาน	ตลอดระยะเวลา ดำเนินการ	บริษัท ราช โกลเดน เนเธอร์แลนด์ จำกัด
		โรงไฟฟ้าหล้าสุวรรณนิคม ร่วม ราช โดยกรมแรงงาน	ตลอดระยะเวลา ดำเนินการ	บริษัท ราช โกลเดน เนเธอร์แลนด์ จำกัด

Board

Table 3

DOI: 10.1002/anie.200602144



ตารางที่ 3

ตารางสรุปมาตรการป้องกันและแก้ไขปัญหาการแพร่ระบาดของโควิด-19 ของโครงการโรงไฟฟ้าพลังความร้อนร่วม ราช โกลเด้นเบย์ (ส่วนขยาย ครั้งที่ 1)

องค์ประกอบด้าน สิ่งแวดล้อม	มาตรการป้องกันและแก้ไขปัญหาบรรเทาผลกระทบ	สถานที่ดำเนินการ	ระยะเวลา ดำเนินการ	ผู้รับผิดชอบ
10. ด้านอาชีพของ คนและควบคู่กัน (คน)	<ul style="list-style-type: none"> - ตรวจสอบ/ดูแลสภาพและสุขภาพของพื้นที่ที่มีการขุด/ไถการ - จัดตั้งโรงงัดขี้ปูลม/โรงงัดขี้สัตว์ต่างๆ ภายในโครงการ - ไม่มีการใช้สารกำจัดวัชพืช/ยาฆ่าแมลง/สารเคมี/ปุ๋ยเคมี ของผู้อื่นบนและบนสถานที่ทำงานภายในโครงการทุกครั้ง 	<p>ไม่ใช้พื้นที่ปลูกรวมบริเวณ รวม ไร่ โดยตนเองขึ้น</p> <p>ไม่ใช้พื้นที่ปลูกรวมบริเวณ รวม ไร่ โดยตนเองขึ้น</p>	<p>ตลอดระยะเวลา ดำเนินการ</p> <p>ตลอดระยะเวลา ดำเนินการ</p>	<p>บริษัท ราช โกลدن แอนด์เซ็น จำกัด</p> <p>บริษัท ราช โกลเดน แอนด์เซ็น จำกัด</p> <p>บริษัท ราช โกลเดน แอนด์เซ็น จำกัด</p>
	<p>(ค) ระบบป้องกันภัยพิบัติ</p> <ul style="list-style-type: none"> - พิจารณาออกแบบอาคารและเครื่องมือเครื่องมือป้องกันภัยพิบัติของ โครงการไว้ให้มีประสิทธิภาพยิ่งขึ้น รวมทั้ง โดยตนเองขึ้น ส่วนขยาย ครั้งที่ 1) เป็นไปตามมาตรฐาน National Fire Protection Authority (NFPA) โดยเจ้าหน้าที่และทีมผู้รับผิดชอบ 	<p>ไม่ใช้พื้นที่ปลูกรวมบริเวณ รวม ไร่ โดยตนเองขึ้น</p>	<p>ตลอดระยะเวลา ดำเนินการ</p>	<p>บริษัท ราช โกลเดน แอนด์เซ็น จำกัด</p>

0.490

http://dx.doi.org/10.1016/j.jmbs.2012.06.002

ตารางที่ 3

ตารางสรุปภาพการป้องกันและแก้ไขการปนเปื้อนสิ่งแวดล้อม ระยะดำเนินการ
ของโครงการโรงพยาบาลสงขลานครินทร์ ราชโอรุณขอนแก่น (ผ่านมาย ครึ่งที่ 1

องค์ประกอบด้าน สิ่งแวดล้อม	มาตรการป้องกันและบริหารจัดการความเสี่ยง	สถานที่ดำเนินการ	ระยะเวลา ดำเนินการ	ผู้รับผิดชอบ
10. ด้านอาชีวอนามัย และความปลอดภัย (ต่อ)	<p>ก. อุปกรณ์ตรวจจับควันพิษ</p> <ul style="list-style-type: none"> - ระบบสัญญาณเตือนภัย ซึ่งประกอบด้วย Fire Detectors, Smoke Detectors จะติดตั้งในตู้ควบคุมระบบ ห้องควบคุมระบบไฟฟ้า ส่วนงาน ส่วน Gas Detectors จะติดตั้งในส่วน Gas Turbine และ MFS. <p>ข. ระบบแสงฉุกเฉิน และบันไดหนีไฟ</p> <ul style="list-style-type: none"> - ระบบแสงฉุกเฉินจะใช้หลอดฟลูออโรเซต (CFL) จะติดตั้งบริเวณ Gas Turbine - ระบบบันไดหนีไฟประกอบด้วย (Sprinkles System) จะติดตั้งอยู่บริเวณอาคารสำนักงาน Warehouse, Cooling Tower และ Steam Turbine Lube Oil - ตู้ควบคุมตู้ไฟฟ้า (Fire House Cabinet) จะติดตั้งในบริเวณ Gas Turbine หรือห้องควบคุมไฟฟ้า และจะทำการบำรุง 	<p>โรงไฟฟ้าพลังงานร่วม รวม โรง โรงควบคุมระบบ</p> <p>โรงไฟฟ้าพลังงานร่วม รวม โรง โรงควบคุมระบบ</p> <p>โรงไฟฟ้าพลังงานร่วม รวม โรง โรงควบคุมระบบ</p> <p>โรงไฟฟ้าพลังงานร่วม รวม โรง โรงควบคุมระบบ</p>	<p>สองสัปดาห์</p> <p>สองสัปดาห์</p> <p>สองสัปดาห์</p> <p>สองสัปดาห์</p>	<p>บริษัท ราช กรุ๊ป เมืองขึ้น จำกัด</p> <p>บริษัท ราช กรุ๊ป เมืองขึ้น จำกัด</p> <p>บริษัท ราช กรุ๊ป เมืองขึ้น จำกัด</p> <p>บริษัท ราช กรุ๊ป เมืองขึ้น จำกัด</p>

05/10

PMAP/E.N.V. - P.O. 5902 - Amsterdam, The Netherlands

๓๗๗๖๔๗ 3

ตารางสรุปมาตรการป้องกันและแก้ไขผลกระทบสิ่งแวดล้อม ระยะดำเนินการ
ของโครงการโรงไฟฟ้าพลังงานความร้อนร่วม ราช โกลเด้นเบอเร็ป (ส่วนขยาย ครั้งที่ 1) (ต่อ)

องค์ประกอบด้าน สัมฤทธิ์ผล	มาตรการป้องกันและแก้ไขปัญหาความเสี่ยงต่อผล	สถานที่ดำเนินการ	ระยะเวลา ดำเนินการ	ผู้รับผิดชอบ
10. ด้านความร่วมมือ และความปลอดภัย (คต)	<ul style="list-style-type: none"> - จัดเตรียมอุปกรณ์ป้องกันอันตรายส่วนบุคคลให้เพียงพอและเหมาะสมกับประเภทและพื้นที่ปฏิบัติงาน เช่น เสื้อชุด (Gear Kit) หรือเสื้อกันขูด (Gear) สำหรับขี่รถจักรยานยนต์ รถจักรยานยนต์ อุปกรณ์ป้องกัน เป็นต้น - จัดเตรียมสภาพแวดล้อมการทำงานให้มีความปลอดภัยแก่ผู้ปฏิบัติงาน - จัดให้มีการตรวจวัดความเข้มข้นของสารเคมีทำงาน (heat stress index, noise WBGT) 	<ul style="list-style-type: none"> - โรงไฟฟ้าฟักข้าวควมสัมพันธ์ - โรงไฟฟ้าฟักข้าวสัมพันธ์ - โรงไฟฟ้าฟักข้าวสัมพันธ์ - โรงไฟฟ้าฟักข้าวสัมพันธ์ 	<ul style="list-style-type: none"> - ตลอดระยะเวลาดำเนินการ - ตลอดระยะเวลาดำเนินการ - ตลอดระยะเวลาดำเนินการ - ตลอดระยะเวลาดำเนินการ 	<ul style="list-style-type: none"> - บริษัท ราช โกลدن แอมเพอร์ จำกัด - บริษัท ราช โกลเดน แอมเพอร์ จำกัด - บริษัท ราช โกลเดน แอมเพอร์ จำกัด - บริษัท ราช โกลเดน แอมเพอร์ จำกัด

1990

[illegible]

ตารางที่ 3

ตารางสรุปมาตรการป้องกันและแก้ไขผลกระทบสิ่งแวดล้อม จะจัดทำเป็นการ
ของโครงการโรงไฟฟ้าพลังความร้อนร่วม ราช โศภณเมธเรฐิน (ส่วนขยาย ครั้งที่ 1) (ต่อ)

องค์ประกอบด้าน สัมฤทธิ์ผล	มาตรการป้องกันและแก้ไขผลกระทบสิ่งแวดล้อม	สถานที่ดำเนินการ	ระยะเวลา ดำเนินการ	ผู้รับผิดชอบ
10. ด้านอาชีพอนามัย และความปลอดภัย (ต่อ)	<ul style="list-style-type: none"> - จัดให้มีการตรวจสุขภาพพนักงานเป็นประจำทุกปี ประกอบด้วย <ul style="list-style-type: none"> • ตรวจสุขภาพทั่วไป • เอ็กซเรย์ปอด • ทดสอบการได้ยิน • ทดสอบการมองเห็น - บำบัดเสียกลิ่นจากบ่อกักน้ำเสีย สามารถ ทำการดำเนินการเก็บแอมโมเนีย หรือยูเรียทิ้ง 	โรงไฟฟ้าพลังความร้อน รวม 7 ทอ โคงจนเมบเท็ม	ตลอดระยะเวลา ดำเนินการ	บริษัท วท โคงจน แอมเท็ม จำกัด
	<ul style="list-style-type: none"> - จัดให้มีกิจกรรมส่งเสริมความปลอดภัยในการปฏิบัติงาน อาทิ จัดทำ โปสเตอร์รณรงค์ความปลอดภัย เป็นต้น 	โรงไฟฟ้าพลังความร้อน รวม 7 ทอ โคงจนเมบเท็ม	ตลอดระยะเวลา ดำเนินการ	บริษัท วท โคงจน แอมเท็ม จำกัด
(ข) การรักษาความปลอดภัย	<ul style="list-style-type: none"> - จัดให้มีพนักงานรักษาความปลอดภัยและบริเวณโครงการตลอด 24 ชั่วโมง 	โรงไฟฟ้าพลังความร้อน รวม 7 ทอ โคงจนเมบเท็ม	ตลอดระยะเวลา ดำเนินการ	บริษัท วท โคงจน แอมเท็ม จำกัด

1992

DOI: 10.1002/anie

พระราชบัญญัติการติดตามตรวจสอบผลกระทบสิ่งแวดล้อม ระบอบการปกครอง

องค์ประกอบด้าน สิ่งแวดล้อม	ดัชนีที่ใช้ติดตามตรวจสอบ	วิธีวิเคราะห์ / ตรวจวัด	สถานะที่ติดตามตรวจสอบ	ความถี่	ผู้รับผิดชอบ
3.2 คุณภาพน้ำทั้ง ที่ระบอบการ ชลประทาน และเครื่องจักร 1) สบวดีทราย เคียน	- อุณหภูมิ (Temperature) - ความเป็นด่าง (pH) - ค่าเฉลี่ยของแข็งทั้งหมด (Total Dissolved Solids) - ของแข็งแขวนลอย (Suspended Solids)	- ใช้วิธีการตามมาตรฐานของ Standard Methods for the Examination of Water and Wastewater ซึ่งกำหนดโดย APHA, AWWA และ WEF หรือใช้วิธีการที่กำหนด / กำหนดโดยหน่วยงานราชการที่เกี่ยวข้องหรือใช้วิธีการที่กำหนด และวิธีที่เสนอโดยหน่วยงานราชการที่เกี่ยวข้อง	- No Reclaimed Water	- ผู้ตรวจวัดโดยรอบ 1 ครั้ง ต่อเดือน ค่าเป็นราย	- บริษัท ทาง โดนเนมแอนด์ จำกัด
2) สบวดีทราย	- อุณหภูมิ (Temperature) - ความเป็นด่าง (pH) - บิโอดี (BOD) - ซีดีดี (COD) - น้ำมันและไขมัน (Oil & Grease) - ของแข็งแขวนลอย (SS) - ค่าการนำไฟฟ้า (Conductivity) - สี (Color)	- ใช้วิธีการตามมาตรฐานของ Standard Methods for the Examination of Water and Wastewater ซึ่งกำหนดโดย APHA, AWWA และ WEF หรือใช้วิธีการที่กำหนด / กำหนดโดยหน่วยงานราชการที่เกี่ยวข้องหรือใช้วิธีการที่กำหนด และวิธีที่เสนอโดยหน่วยงานราชการที่เกี่ยวข้อง	- No Reclaimed Water	- 1 ครั้งต่อปี ตลอด ระยะดำเนินการ	- บริษัท ทาง โดนเนมแอนด์ จำกัด

ตารางสรุปมาตรการที่ลดความเสี่ยงต่อผลกระทบสิ่งแวดล้อม ระยะดำเนินการ

องค์ประกอบด้าน สิ่งแวดล้อม	ตัวชี้วัดสิ่งแวดล้อม	วิธีวิเคราะห์ / ตรวจวัด	สถานที่ตรวจวัด	ความถี่	ผู้รับผิดชอบ
3.2 คุณภาพน้ำที่ รับมาจากหอ ฟุ้งฝุ่นแบบ ครึ่งคราว (ครึ่ง 2) ตรวจวัดรายปี (ค่า)	<ul style="list-style-type: none"> - ฟอสฟอรัส (TN) - ไนโตรเจน (N) - ฟอสฟอรัส (P) - สารประกอบฟีนอล (Phenol) - คลอรีนอิสระ (Free Chlorine) - แคลเซียม (Ca) - โปรตีน (Protein) - คาร์บอน (C) - ไนโตรเจน (C^{2+}) - สารหนู (As) 	ใช้วิธีการตามมาตรฐานของ Standard Methods for the Examination of Water and Wastewater ซึ่งกำหนดโดย APHA, AWWA และ WEF หรือใช้วิธีอื่นที่ กำหนด / เชื่อกันโดยหน่วยงานราชการ ปีละครั้ง	บ่อน้ำชลประทาน สถานีผลิตน้ำประปา	ครั้งเดียวต่อ ปี	บริษัท วท โกลบอลแอนด์ จำกัด
3.3 ตรวจวัด คุณภาพน้ำใน บ่อของ สถาบัน หอฟุ้งฝุ่น และ บ่อ	<ul style="list-style-type: none"> - อุณหภูมิ (Temperature) - ความขุ่น (Turbidity) - pH (pH) - ออกซิเจนละลาย (DO) - คาร์บอนไดออกไซด์ (CO₂) - ไนโตรเจน (N) - ฟอสฟอรัส (P) - แคลเซียม (Ca) - โปรตีน (Protein) - คาร์บอน (C) - ไนโตรเจน (C^{2+}) - สารหนู (As) 	ใช้วิธีการตามมาตรฐานของ Standard Methods for the Examination of Water and Wastewater ซึ่งกำหนดโดย APHA, AWWA และ WEF หรือใช้วิธีอื่นที่ กำหนด / เชื่อกันโดยหน่วยงานราชการ ปีละครั้ง	บ่อน้ำชลประทาน สถานีผลิตน้ำประปา	ครั้งเดียวต่อ ปี	บริษัท วท โกลบอลแอนด์ จำกัด

ตารางสรุปมาตรการพัฒนาเศรษฐกิจและสังคม ระยะดำเนินการ
ของโครงการโรงไฟฟ้าพลังงานร่วม ราชโขนเมรุขึ้น (ส่วนขยาย ครั้งที่ 1) (ต่อ)

องค์ประกอบด้านสิ่งแวดล้อม	ดัชนีที่ใช้ติดตามตรวจสอบ	วิธีวิเคราะห์ / ตรวจวัด	สถานีติดตามตรวจสอบ	ความถี่	ผู้รับผิดชอบ
1.2 คุณภาพอากาศ จากปล่อง โรงไฟฟ้า (ถ่าน) การวางวัด แบบถ้ำ	- ก๊าซออกไซด์ของไนโตรเจน (NO _x) - ก๊าซซัลเฟอร์ไดออกไซด์ (SO ₂) - ฝุ่นละออง (Particulate Matter)	- NO _x : U.S. EPA Method 7/7E - SO ₂ : U.S. EPA Method 6/6C - PM : U.S. EPA Method 5 หรือใช้หลักการที่ง่ายตาม และวิธี ที่เหมาะสม โดยพิจารณาจากวิธีการที่เกี่ยวข้อง	จำนวน 8 ปล่อง ไนโตรเจน สารกำมะถันสูงขึ้น - ปล่องระบายมลสาร จาก HFO 2 ปล่อง ส่วนขยายกำลังการผลิต - ปล่องระบายมลสาร จาก HFO 4 ปล่อง - ปล่องระบายมลสาร จาก Gas Engine 2 ปล่อง	ทุก 6 เดือน ไนโตรเจน และซัลเฟอร์กับกำมะถัน ตรวจวัดแบบภาค อากาศในบรรยากาศ	บริษัท ราช โครงการนครราชสีมา จำกัด

ตารางสรุปมาตรการที่ดำเนินการตรวจสอบผลกระทบสิ่งแวดล้อม ระยะดำเนินการ
ของโครงการโรงไฟฟ้าถลุงความรื้อร่วม ราช โกลเด้นเบอรูน (ส่วนขยาย ครั้งที่ 1) (ต่อ)

องค์ประกอบด้าน สิ่งแวดล้อม	ดัชนีที่ใช้ติดตามตรวจสอบ	วิธีวิเคราะห์ / มาตรฐาน	สถานีติดตามตรวจสอบ	ความถี่	ผู้รับผิดชอบ
2. คุณภาพ น้ำ	<ul style="list-style-type: none"> ระดับออกซิเจน 24 ชั่วโมง (O_2 mg/l) ระดับคลอรีนเฉลี่ย 1 ชั่วโมง (Cl_2 mg/l) ระดับคลอรีนเฉลี่ย 5 นาที (Cl_2 mg/l) ระดับเบสลาจิกซ์น้ำกลั่น (Li mg/l) ระดับเบสเบสสูง (Li mg/l) ระดับเบสเบสจางน้ำทิ้งที่ 90 (L mg/l) 	Integrated Sound Level Measurement หรือใช้วิธีการที่ทางคณะผู้บริหารนิคมอุตสาหกรรมหรือผู้เกี่ยวข้อง	จำนวน 7 สถานี (จุดที่ 2) ได้แก่ <ul style="list-style-type: none"> - บริเวณบ้านเอื้ออาทร - ในตัวนิคมเอง - โครงการที่ 4 ด้านโครงการที่ 4 ด้าน - บ้านผาสามัคคีใต้ของโครงการ - บ้านชาวไร่กันตารับ - ทางรถไฟสาย 	ตรวจสอบทุกวัน ครั้งละ 7 วันติดต่อกัน กับระบบคุณภาพน้ำ ทุกเดือน และวันทำการ	บริษัท ราชโद्यงมเอเซีย จำกัด
3. ควบคุมการนำ 3.1 การนำ น้ำ ระบายน้ำที่ ลง ระบายน้ำ ที่ ลง ที่ ลง	<ul style="list-style-type: none"> อุณหภูมิ (Temperature) ความเป็นกรด-ด่าง (PH) ค่าการนำไฟฟ้า (Conductivity) 	ใช้วิธีการตามมาตรฐานของ Standard Methods for the Examination of Water and Wastewater ซึ่งกำหนดโดย APHA, AWWA และ WEF หรือใช้วิธีการที่กำหนด / เสนอโดยกรมธรรมชราชหรือผู้เชี่ยวชาญที่ใช้วิธีการที่ทางคณะผู้บริหารนิคมอุตสาหกรรมหรือผู้เกี่ยวข้อง	ไม่ Reclaimed Water	ตรวจสอบตาม ดำเนินการ	บริษัท ราชโद्यงมเอเซีย จำกัด

ตารางสรุปผลการติดตามตรวจสอบผลกระทบสิ่งแวดล้อม ระยะดำเนินการ
ของโครงการโรงไฟฟ้าพลังความร้อนร่วม ราช โฉมแดงเจริญ (ส่วนขยาย ครั้งที่ 1) (ต่อ)

องค์ประกอบด้านสิ่งแวดล้อม	ดัชนีชี้วัดตามตรวจสอบ	วิธีตรวจวัด / ตรวจวัด	สถานที่ติดตามตรวจสอบ	ความถี่	ผู้รับผิดชอบ
8.2 ความร้อน	อุณหภูมิอากาศบริเวณ (Wire Bulb Globe Temperature: WBGT)	WBGT Method หรือใช้วิธีการกำหนด และ/หรือ เติมน้ำยา โดยไม่กระทบจากการที่เข้าไม่ถึง	บริเวณที่เป็นแหล่งกำเนิดความร้อน ใกล้กับบริเวณเครื่อง CTG	ตรวจวัดทุก 3 เดือน ตลอดระยะดำเนินการ	บริษัท ราช โฉมแดงเจริญ จำกัด
8.3 สุขภาพ	สุขภาพทั่วไป - อาการแพ้ - อาการไอ - การทำงานของปอด - การสูดดม	- ตรวจโดยแพทย์ - บันทึกผลตรวจ	บริเวณพื้นที่ทำงาน 1 ครั้ง หลังจากรับสารพิษ 1 ครั้ง	บริษัท ราช โฉมแดงเจริญ จำกัด	
8.4 สัมผัสการสั่นไหว	สัมพัทธ์การสั่นไหว	บันทึกการสั่นไหว	พื้นที่ทำงาน 1 ครั้ง	บริษัท ราช โฉมแดงเจริญ จำกัด	
8.5 สัมผัสกลิ่นเหม็นและความเปียกชื้น	สัมพัทธ์การสั่นไหว	บันทึกการสั่นไหว	พื้นที่ทำงาน 1 ครั้ง	บริษัท ราช โฉมแดงเจริญ จำกัด	

ตารางสรุปผลการติดตามตรวจสอบผลกระทบสิ่งแวดล้อม ระยะดำเนินการ
ของโครงการโรงไฟฟ้าพลังความร้อนร่วม ราช โฉมแดงเจริญ (ส่วนขยาย ครั้งที่ 1) (ต่อ)

องค์ประกอบด้านสิ่งแวดล้อม	ดัชนีชี้วัดตามตรวจสอบ	วิธีตรวจวัด / ตรวจวัด	สถานที่ติดตามตรวจสอบ	ความถี่	ผู้รับผิดชอบ
7. ด้านเศรษฐกิจ-สังคม (ต่อ)	พึงพอใจในชุมชน (Community Satisfaction Index)	ผู้รับผิดชอบผู้ไม่เกี่ยวข้อง ไม่เกี่ยวข้อง	พื้นที่ชุมชน	1 ครั้ง	บริษัท ราช โฉมแดงเจริญ จำกัด

ตารางสรุปผลการติดตามตรวจสอบผลกระทบสิ่งแวดล้อม ระยะดำเนินการ
ของโครงการโรงไฟฟ้าพลังความร้อนร่วม ราช โฉมแดงเจริญ (ส่วนขยาย ครั้งที่ 1) (ต่อ)

องค์ประกอบด้านสิ่งแวดล้อม	ดัชนีชี้วัดตามตรวจสอบ	วิธีตรวจวัด / ตรวจวัด	สถานที่ติดตามตรวจสอบ	ความถี่	ผู้รับผิดชอบ
8.6 การฉีกฉีกและถูกฉีก	การฉีกฉีกและถูกฉีก	บันทึกการฉีกฉีก	พื้นที่ทำงาน	1 ครั้ง	บริษัท ราช โฉมแดงเจริญ จำกัด
9. ด้านสาธารณสุข	สุขภาพของประชาชน	บันทึกการสั่นไหว	พื้นที่ทำงาน	1 ครั้ง	บริษัท ราช โฉมแดงเจริญ จำกัด
พื้นที่งาน	สุขภาพของประชาชน	บันทึกการสั่นไหว	พื้นที่ทำงาน	1 ครั้ง	บริษัท ราช โฉมแดงเจริญ จำกัด

ตารางสรุปผลการติดตามตรวจสอบผลกระทบสิ่งแวดล้อม ระยะดำเนินการ
ของโครงการโรงไฟฟ้าพลังความร้อนร่วม ราช โฉมแดงเจริญ (ส่วนขยาย ครั้งที่ 1) (ต่อ)

องค์ประกอบด้านสิ่งแวดล้อม	ดัชนีชี้วัดตามตรวจสอบ	วิธีตรวจวัด / ตรวจวัด	สถานที่ติดตามตรวจสอบ	ความถี่	ผู้รับผิดชอบ
7. ด้านเศรษฐกิจ-สังคม (ต่อ)	พึงพอใจในชุมชน (Community Satisfaction Index)	ผู้รับผิดชอบผู้ไม่เกี่ยวข้อง ไม่เกี่ยวข้อง	พื้นที่ชุมชน	1 ครั้ง	บริษัท ราช โฉมแดงเจริญ จำกัด

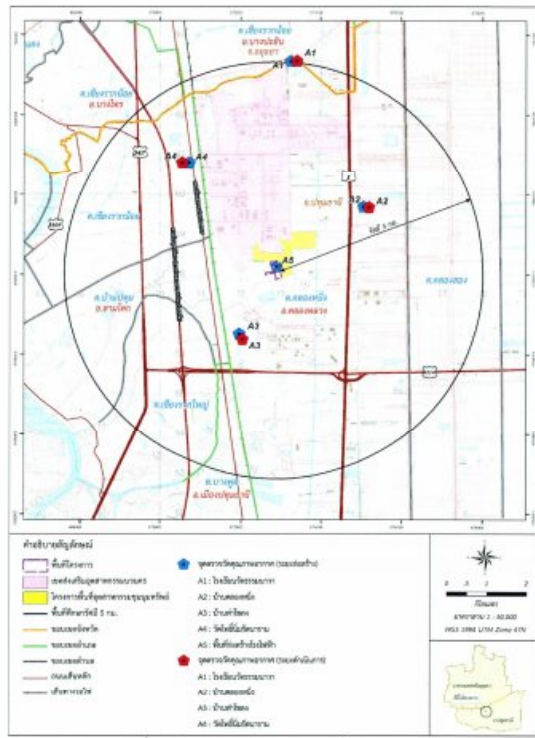

รูปที่ 1 : ตำแหน่งตรวจวัดคุณภาพอากาศในบรรยากาศ
โครงการโรงไฟฟ้าพลังงานความร้อนร่วม ราช โฉมโนเรช (ส่วนขยาย ครั้งที่ 1)

RD/ENV/PO5900/แบบใช้เพื่อการดำเนินการครั้งที่ 04 rev.02

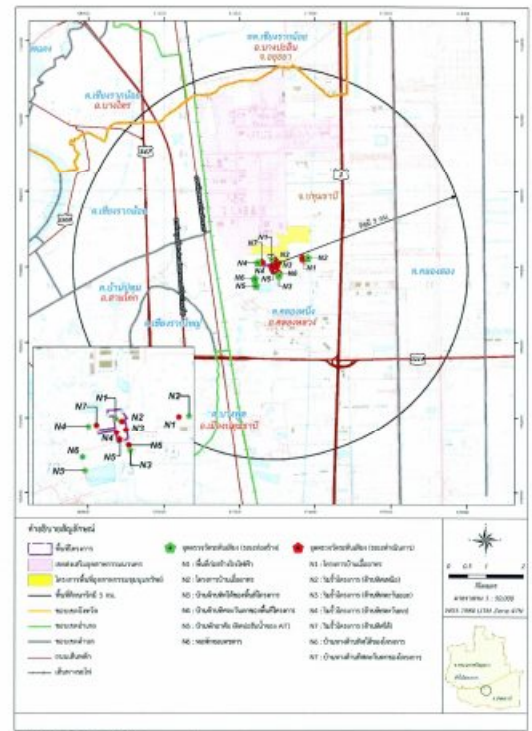

รูปที่ 2 : ตำแหน่งตรวจวัดระดับเสียง
โครงการโรงไฟฟ้าพลังงานความร้อนร่วม ราช โฉมโนเรช (ส่วนขยาย ครั้งที่ 1)

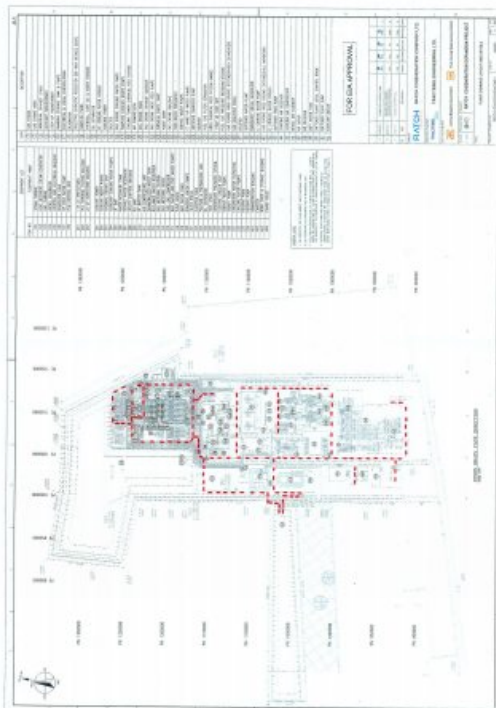

รูปที่ 3 : ศึกษารายละเอียดของพื้นที่โครงการขยาย

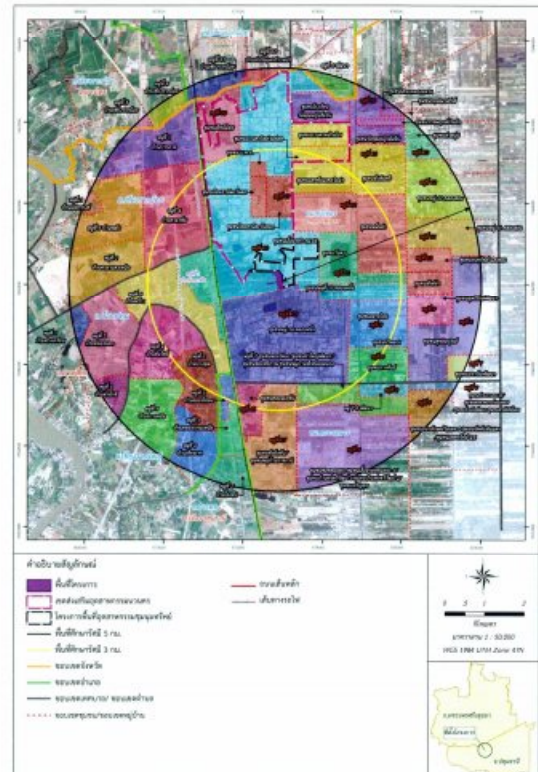

RD/ENV/PO5900/แบบใช้เพื่อการดำเนินการครั้งที่ 04 rev.02

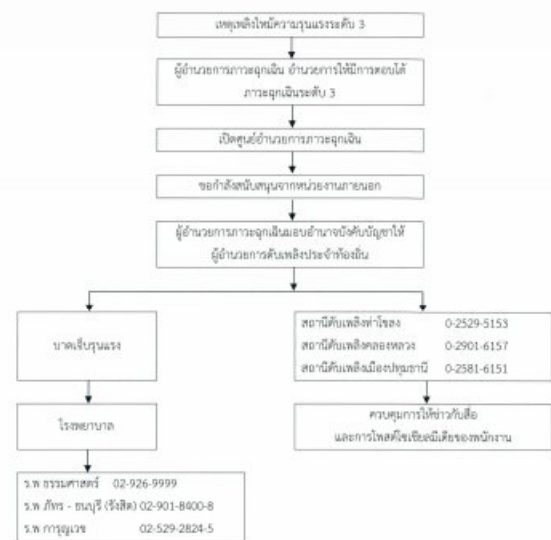
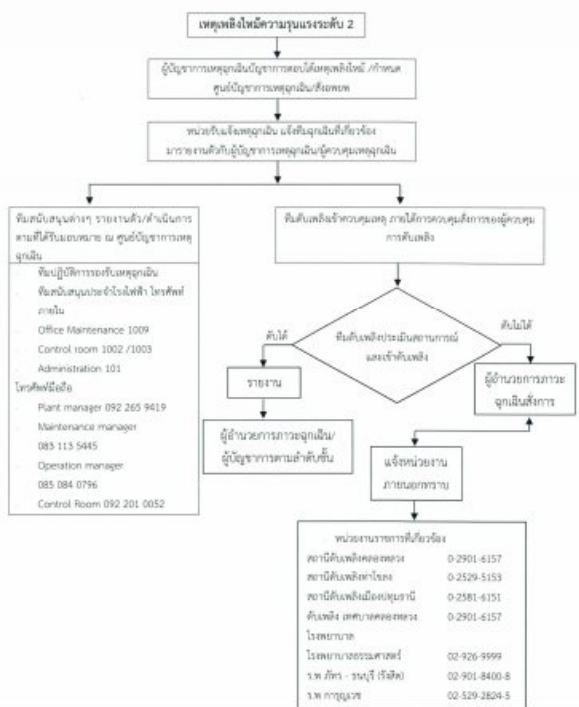
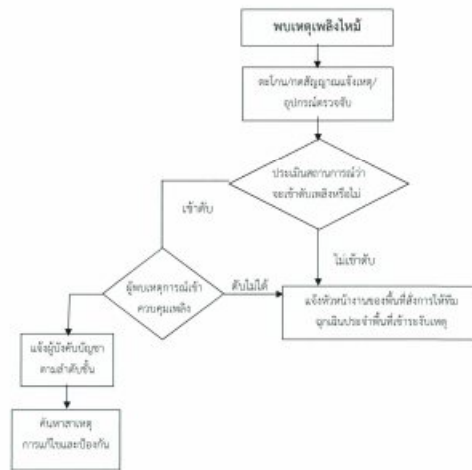
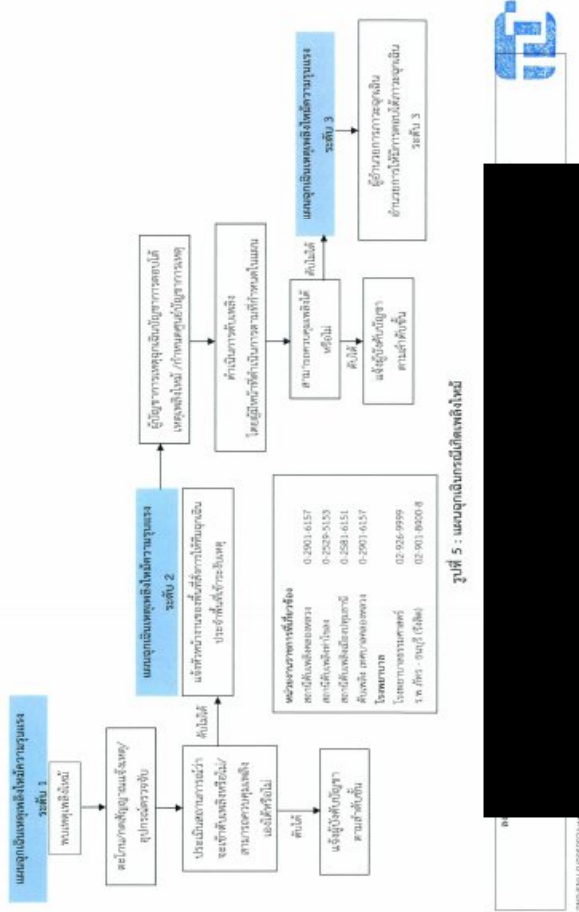

ภาคผนวก ก-3

สำเนาหนังสือนำเสนอรายงานผลการปฏิบัติตามมาตรการป้องกันและแก้ไขผลกระทบ

สิ่งแวดล้อม และมาตรการติดตามตรวจสอบคุณภาพสิ่งแวดล้อม

โครงการโรงไฟฟ้าพลังงานความร้อนร่วม ราชโคเจนเนอเรชั่น (ส่วนขยาย ครั้งที่ 1) (ครั้งที่ 1)

ของบริษัท ราช โคเจนเนอเรชั่น จำกัด ระหว่างเดือนมกราคม-มิถุนายน พ.ศ. 2566



RC 323/2567

วันที่ 25 กรกฎาคม 2567

เรื่อง ขอนำส่งรายงานผลการปฏิบัติตามมาตรการป้องกันและแก้ไขผลกระทบสิ่งแวดล้อม และมาตรการติดตามตรวจสอบผลกระทบสิ่งแวดล้อม โครงการโรงไฟฟ้าพลังงานความร้อนร่วม ราช โคเจนเนอเรชั่น (ส่วนขยาย ครั้งที่ 1) ระยะดำเนินการ ของบริษัท ราช โคเจนเนอเรชั่น จำกัด ระหว่างเดือนมกราคม-มิถุนายน พ.ศ. 2567

เรียน ผู้อำนวยการสำนักงานพลังงานจังหวัดปทุมธานี

สิ่งที่ส่งมาด้วย 1) รายงานผลการปฏิบัติตามมาตรการป้องกันและแก้ไขผลกระทบสิ่งแวดล้อม และมาตรการติดตามตรวจสอบผลกระทบสิ่งแวดล้อม โครงการโรงไฟฟ้าพลังงานความร้อนร่วม ราช โคเจนเนอเรชั่น (ส่วนขยาย ครั้งที่ 1) ระยะดำเนินการ ของบริษัท ราช โคเจนเนอเรชั่น จำกัด ระหว่างเดือนมกราคม-มิถุนายน พ.ศ. 2567 จำนวน 1 ฉบับ
2) CD-ROM จำนวน 1 แผ่น

ตามที่ บริษัท ราช โคเจนเนอเรชั่น จำกัด ได้รับความเห็นชอบจากคณะกรรมการผู้ชำนาญการพิจารณารายงานการวิเคราะห์ผลกระทบสิ่งแวดล้อมโครงการโรงไฟฟ้าพลังงานความร้อนร่วมมีแผนผลกระทบสิ่งแวดล้อมโครงการโรงไฟฟ้าพลังงานความร้อนร่วม ราช โคเจนเนอเรชั่น (ส่วนขยาย ครั้งที่ 1) ตามหนังสือเลขที่ ทส 1010.7/17924 ลงวันที่ 30 ธันวาคม พ.ศ. 2563 และหนังสือเลขที่ ทส 1009.7/18430 ลงวันที่ 31 ตุลาคม พ.ศ. 2565 โดยกำหนดให้บริษัท ต้องปฏิบัติตามมาตรการป้องกันและแก้ไขผลกระทบสิ่งแวดล้อม และมาตรการติดตามตรวจสอบผลกระทบสิ่งแวดล้อมอย่างเคร่งครัด นั้น

ในการนี้ บริษัทฯ ได้จัดทำรายงานผลการปฏิบัติตามมาตรการป้องกันและแก้ไขผลกระทบสิ่งแวดล้อม และมาตรการติดตามตรวจสอบผลกระทบสิ่งแวดล้อม ระหว่างเดือนมกราคม-มิถุนายน พ.ศ. 2567 เสร็จสิ้นเรียบร้อยแล้ว บริษัทฯ จึงขอส่งรายงานให้กับสำนักงานพลังงานจังหวัดปทุมธานี ดังสิ่งที่ส่งมาด้วย 1) และ 2)

จึงเรียนมาเพื่อโปรดพิจารณา

ขอแสดงความนับถือ

RATCH
Cogeneration

บริษัท ราช โคเจนเนอเรชั่น จำกัด
RATCH Cogeneration Company Limited

RC 320/2567

วันที่ 25 กรกฎาคม 2567

เรื่อง ขอนำส่งรายงานผลการปฏิบัติตามมาตรการป้องกันและแก้ไขผลกระทบสิ่งแวดล้อม และมาตรการติดตามตรวจสอบผลกระทบสิ่งแวดล้อม โครงการโรงไฟฟ้าพลังงานความร้อนร่วม ราช โคเจนเนอเรชั่น (ส่วนขยาย ครั้งที่ 1) ระยะดำเนินการ ของบริษัท ราช โคเจนเนอเรชั่น จำกัด ระหว่างเดือนมกราคม-มิถุนายน พ.ศ. 2567

เรียน เลขาธิการสำนักงานคณะกรรมการกำกับกิจการพลังงาน

สิ่งที่ส่งมาด้วย 1) รายงานผลการปฏิบัติตามมาตรการป้องกันและแก้ไขผลกระทบสิ่งแวดล้อม และมาตรการติดตามตรวจสอบผลกระทบสิ่งแวดล้อม โครงการโรงไฟฟ้าพลังงานความร้อนร่วม ราช โคเจนเนอเรชั่น (ส่วนขยาย ครั้งที่ 1) ระยะดำเนินการ ของบริษัท ราช โคเจนเนอเรชั่น จำกัด ระหว่างเดือนมกราคม-มิถุนายน พ.ศ. 2567 จำนวน 3 ฉบับ
2) CD-ROM จำนวน 3 แผ่น

ตามที่ บริษัท ราช โคเจนเนอเรชั่น จำกัด ได้รับความเห็นชอบจากคณะกรรมการผู้ชำนาญการพิจารณารายงานการวิเคราะห์ผลกระทบสิ่งแวดล้อมโครงการโรงไฟฟ้าพลังงานความร้อนร่วมมีแผนผลกระทบสิ่งแวดล้อมโครงการโรงไฟฟ้าพลังงานความร้อนร่วม ราช โคเจนเนอเรชั่น (ส่วนขยาย ครั้งที่ 1) ตามหนังสือเลขที่ ทส 1010.7/17924 ลงวันที่ 30 ธันวาคม พ.ศ. 2563 และหนังสือเลขที่ ทส 1009.7/18430 ลงวันที่ 31 ตุลาคม พ.ศ. 2565 โดยกำหนดให้บริษัท ต้องปฏิบัติตามมาตรการป้องกันและแก้ไขผลกระทบสิ่งแวดล้อม และมาตรการติดตามตรวจสอบผลกระทบสิ่งแวดล้อมอย่างเคร่งครัด นั้น

ในการนี้ บริษัทฯ ได้จัดทำรายงานผลการปฏิบัติตามมาตรการป้องกันและแก้ไขผลกระทบสิ่งแวดล้อม และมาตรการติดตามตรวจสอบผลกระทบสิ่งแวดล้อม ระหว่างเดือนมกราคม-มิถุนายน พ.ศ. 2567 เสร็จสิ้นเรียบร้อยแล้ว บริษัทฯ จึงขอส่งรายงานให้กับสำนักงานพลังงานจังหวัดปทุมธานี ดังสิ่งที่ส่งมาด้วย 1) และ 2) บริษัทฯ จึงขอส่งรายงานให้กับสำนักงานคณะกรรมการกำกับกิจการพลังงาน เพื่อพิจารณาและไปตราบรรณรายงานส่งให้สำนักงานทรัพยากรธรรมชาติและสิ่งแวดล้อมจังหวัด สำหรับโครงการที่มีตั้งอยู่ในเขตทั้งนั้น หรือสำนักงานนโยบายและแผนทรัพยากรธรรมชาติและสิ่งแวดล้อม สำหรับโครงการที่มีตั้งอยู่ในเขตกรุงเทพมหานครต่อไป

จึงเรียนมาเพื่อโปรดพิจารณา

ขอแสดงความนับถือ

RATCH
Cogeneration

บริษัท ราช โคเจนเนอเรชั่น จำกัด
RATCH Cogeneration Company Limited

RC 322/2567

วันที่ 25 กรกฎาคม 2567

เรื่อง ขอนำส่งรายงานผลการปฏิบัติงานตามมาตรการป้องกันและแก้ไขผลกระทบสิ่งแวดล้อม และมาตรการติดตามตรวจสอบผลกระทบสิ่งแวดล้อม โครงการโรงไฟฟ้าพลังงานความร้อนร่วม ราช โคเจนเนอเรชั่น (ส่วนขยาย ครั้งที่ 1) ระยะดำเนินการ ของบริษัท ราช โคเจนเนอเรชั่น จำกัด ระหว่างเดือนมกราคม-มิถุนายน พ.ศ. 2567

เรียน ผู้อำนวยการสำนักงานทรัพยากรธรรมชาติและสิ่งแวดล้อมจังหวัดพระนครศรีอยุธยา

สิ่งที่ส่งมาด้วย 1) รายงานผลการปฏิบัติงานตามมาตรการป้องกันและแก้ไขผลกระทบสิ่งแวดล้อม และมาตรการติดตามตรวจสอบผลกระทบสิ่งแวดล้อม โครงการโรงไฟฟ้าพลังงานความร้อนร่วม ราช โคเจนเนอเรชั่น (ส่วนขยาย ครั้งที่ 1) ระยะดำเนินการ ของบริษัท ราช โคเจนเนอเรชั่น จำกัด ระหว่างเดือนมกราคม-มิถุนายน พ.ศ. 2567 จำนวน 1 ฉบับ

2) CD-ROM จำนวน 1 แผ่น

ตามที่ บริษัท ราช โคเจนเนอเรชั่น จำกัด ได้รับความเห็นชอบจากคณะกรรมการผู้ชำนาญการพิจารณารายงานการวิเคราะห์ผลกระทบสิ่งแวดล้อมโครงการโรงไฟฟ้าพลังงานร่วมเป็นการประเมินผลกระทบสิ่งแวดล้อมโครงการโรงไฟฟ้าพลังงานความร้อนร่วม ราช โคเจนเนอเรชั่น (ส่วนขยาย ครั้งที่ 1) ตามหนังสือเลขที่ พส 1010.7/17924 ลงวันที่ 30 ธันวาคม พ.ศ. 2563 และหนังสือเลขที่ พส 1009.7/18430 ลงวันที่ 31 ตุลาคม พ.ศ. 2565 โดยกำหนดให้บริษัทฯ ต้องปฏิบัติตามมาตรการป้องกันและแก้ไขผลกระทบสิ่งแวดล้อม และมาตรการติดตามตรวจสอบผลกระทบสิ่งแวดล้อมอย่างเคร่งครัด นั้น

ในการนี้ บริษัทฯ ได้จัดทำรายงานผลการปฏิบัติตามมาตรการป้องกันและแก้ไขผลกระทบสิ่งแวดล้อม และมาตรการติดตามตรวจสอบผลกระทบสิ่งแวดล้อม ระหว่างเดือนมกราคม-มิถุนายน พ.ศ. 2567 เสร็จสิ้นเรียบร้อยแล้ว บริษัทฯ จึงใคร่ขอส่งรายงานให้กับสำนักงานทรัพยากรธรรมชาติและสิ่งแวดล้อมจังหวัดพระนครศรีอยุธยา ดังสิ่งที่ส่งมาด้วย 1) และ 2)

จึงเรียนมาเพื่อโปรดพิจารณา

ขอแสดงความนับถือ

RATCH

Cogeneration

บริษัท ราช โคเจนเนอเรชั่น จำกัด
RATCH Cogeneration Company Limited

RC 324/2567

วันที่ 25 กรกฎาคม 2567

เรื่อง ขอนำส่งรายงานผลการปฏิบัติงานตามมาตรการป้องกันและแก้ไขผลกระทบสิ่งแวดล้อม และมาตรการติดตามตรวจสอบผลกระทบสิ่งแวดล้อม โครงการโรงไฟฟ้าพลังงานความร้อนร่วม ราช โคเจนเนอเรชั่น (ส่วนขยาย ครั้งที่ 1) ระยะดำเนินการ ของบริษัท ราช โคเจนเนอเรชั่น จำกัด ระหว่างเดือนมกราคม-มิถุนายน พ.ศ. 2567

เรียน ผู้อำนวยการสำนักงานทรัพยากรธรรมชาติและสิ่งแวดล้อมจังหวัดพระนครศรีอยุธยา

สิ่งที่ส่งมาด้วย 1) รายงานผลการปฏิบัติงานตามมาตรการป้องกันและแก้ไขผลกระทบสิ่งแวดล้อม และมาตรการติดตามตรวจสอบผลกระทบสิ่งแวดล้อม โครงการโรงไฟฟ้าพลังงานความร้อนร่วม ราช โคเจนเนอเรชั่น (ส่วนขยาย ครั้งที่ 1) ระยะดำเนินการ ของบริษัท ราช โคเจนเนอเรชั่น จำกัด ระหว่างเดือนมกราคม-มิถุนายน พ.ศ. 2567 จำนวน 1 ฉบับ

2) CD-ROM จำนวน 1 แผ่น

ตามที่ บริษัท ราช โคเจนเนอเรชั่น จำกัด ได้รับความเห็นชอบจากคณะกรรมการผู้ชำนาญการพิจารณารายงานการวิเคราะห์ผลกระทบสิ่งแวดล้อมโครงการโรงไฟฟ้าพลังงานร่วมเป็นการประเมินผลกระทบสิ่งแวดล้อมโครงการโรงไฟฟ้าพลังงานความร้อนร่วม ราช โคเจนเนอเรชั่น (ส่วนขยาย ครั้งที่ 1) ตามหนังสือเลขที่ พส 1010.7/17924 ลงวันที่ 30 ธันวาคม พ.ศ. 2563 และหนังสือเลขที่ พส 1009.7/18430 ลงวันที่ 31 ตุลาคม พ.ศ. 2565 โดยกำหนดให้บริษัทฯ ต้องปฏิบัติตามมาตรการป้องกันและแก้ไขผลกระทบสิ่งแวดล้อม และมาตรการติดตามตรวจสอบผลกระทบสิ่งแวดล้อมอย่างเคร่งครัด นั้น

ในการนี้ บริษัทฯ ได้จัดทำรายงานผลการปฏิบัติตามมาตรการป้องกันและแก้ไขผลกระทบสิ่งแวดล้อม และมาตรการติดตามตรวจสอบผลกระทบสิ่งแวดล้อม ระหว่างเดือนมกราคม-มิถุนายน พ.ศ. 2567 เสร็จสิ้นเรียบร้อยแล้ว บริษัทฯ จึงใคร่ขอส่งรายงานให้กับสำนักงานทรัพยากรธรรมชาติและสิ่งแวดล้อมจังหวัดพระนครศรีอยุธยา ดังสิ่งที่ส่งมาด้วย 1) และ 2)

จึงเรียนมาเพื่อโปรดพิจารณา

RATCH

Cogeneration

บริษัท ราช โคเจนเนอเรชั่น จำกัด
RATCH Cogeneration Company Limited

วันที่ 25 กรกฎาคม 2567

เรื่อง ขอแจ้งรายงานผลการปฏิบัติตามมาตรการป้องกันและแก้ไขผลกระทบสิ่งแวดล้อม และมาตรการติดตามตรวจสอบผลกระทบสิ่งแวดล้อม โครงการโรงไฟฟ้าพลังงานความร้อนร่วม ราช โคเจนเนอเรชั่น (ส่วนขยาย ครั้งที่ 1) ระยะดำเนินการ ของบริษัท ราช โคเจนเนอเรชั่น จำกัด ระหว่างเดือนมกราคม-มิถุนายน พ.ศ. 2567

เรียน อุตสาหกรรมจังหวัดปทุมธานี
สำนักงานอุตสาหกรรมจังหวัดปทุมธานี

สิ่งที่ส่งมาด้วย 1) รายงานผลการปฏิบัติตามมาตรการป้องกันและแก้ไขผลกระทบสิ่งแวดล้อม และมาตรการติดตามตรวจสอบผลกระทบสิ่งแวดล้อม โครงการโรงไฟฟ้าพลังงานความร้อนร่วม ราช โคเจนเนอเรชั่น (ส่วนขยาย ครั้งที่ 1) ระยะดำเนินการ ของบริษัท ราช โคเจนเนอเรชั่น จำกัด ระหว่างเดือนมกราคม-มิถุนายน พ.ศ. 2567 จำนวน 1 ฉบับ

2) CD-ROM จำนวน 1 แผ่น

ตามที่ บริษัท ราช โคเจนเนอเรชั่น จำกัด ได้รับความเห็นชอบจากคณะกรรมการผู้ชำนาญการพิจารณารายงานการวิเคราะห์ผลกระทบสิ่งแวดล้อมโครงการโรงไฟฟ้าพลังงานความร้อนร่วมมีแผนผลกระทบสิ่งแวดล้อมโครงการโรงไฟฟ้าพลังงานความร้อนร่วม ราช โคเจนเนอเรชั่น (ส่วนขยาย ครั้งที่ 1) ตามหนังสือเลขที่ พส 1010.7/17924 ลงวันที่ 30 ธันวาคม พ.ศ. 2563 และหนังสือเลขที่ พส 1009.7/18430 ลงวันที่ 31 ตุลาคม พ.ศ. 2565 โดยกำหนดให้บริษัท ต้องปฏิบัติตามมาตรการป้องกันและแก้ไขผลกระทบสิ่งแวดล้อม และมาตรการติดตามตรวจสอบผลกระทบสิ่งแวดล้อม อย่างเคร่งครัด นั้น

ในการนี้ บริษัทฯ ได้จัดทำรายงานผลการปฏิบัติตามมาตรการป้องกันและแก้ไขผลกระทบสิ่งแวดล้อม และมาตรการติดตามตรวจสอบผลกระทบสิ่งแวดล้อม ระหว่างเดือนมกราคม-มิถุนายน พ.ศ. 2567 เสร็จสิ้นเรียบร้อยแล้ว บริษัทฯ จึงขอส่งรายงานให้กับสำนักงานอุตสาหกรรมจังหวัดปทุมธานี ดังสิ่งที่ส่งมาด้วย 1) และ 2)

จึงเรียนมาเพื่อโปรดพิจารณา

วันที่ 25 กรกฎาคม 2567

เรื่อง ขอแจ้งรายงานผลการปฏิบัติตามมาตรการป้องกันและแก้ไขผลกระทบสิ่งแวดล้อม และมาตรการติดตามตรวจสอบผลกระทบสิ่งแวดล้อม โครงการโรงไฟฟ้าพลังงานความร้อนร่วม ราช โคเจนเนอเรชั่น (ส่วนขยาย ครั้งที่ 1) ระยะดำเนินการ ของบริษัท ราช โคเจนเนอเรชั่น จำกัด ระหว่างเดือนมกราคม-มิถุนายน พ.ศ. 2567

เรียน เลขาธิการสำนักงานคณะกรรมการกำกับกิจการพลังงาน

สิ่งที่ส่งมาด้วย 1) รายงานผลการปฏิบัติตามมาตรการป้องกันและแก้ไขผลกระทบสิ่งแวดล้อม และมาตรการติดตามตรวจสอบผลกระทบสิ่งแวดล้อม โครงการโรงไฟฟ้าพลังงานความร้อนร่วม ราช โคเจนเนอเรชั่น (ส่วนขยาย ครั้งที่ 1) ระยะดำเนินการ ของบริษัท ราช โคเจนเนอเรชั่น จำกัด ระหว่างเดือนมกราคม-มิถุนายน พ.ศ. 2567 จำนวน 3 ฉบับ

2) CD-ROM จำนวน 3 แผ่น

ตามที่ บริษัท ราช โคเจนเนอเรชั่น จำกัด ได้รับความเห็นชอบจากคณะกรรมการผู้ชำนาญการพิจารณารายงานการวิเคราะห์ผลกระทบสิ่งแวดล้อมโครงการโรงไฟฟ้าพลังงานความร้อนร่วมมีแผนผลกระทบสิ่งแวดล้อมโครงการโรงไฟฟ้าพลังงานความร้อนร่วม ราช โคเจนเนอเรชั่น (ส่วนขยาย ครั้งที่ 1) ตามหนังสือเลขที่ พส 1010.7/17924 ลงวันที่ 30 ธันวาคม พ.ศ. 2563 และหนังสือเลขที่ พส 1009.7/18430 ลงวันที่ 31 ตุลาคม พ.ศ. 2565 โดยกำหนดให้บริษัท ต้องปฏิบัติตามมาตรการป้องกันและแก้ไขผลกระทบสิ่งแวดล้อม และมาตรการติดตามตรวจสอบผลกระทบสิ่งแวดล้อม อย่างเคร่งครัด นั้น

ในการนี้ บริษัทฯ ได้จัดทำรายงานผลการปฏิบัติตามมาตรการป้องกันและแก้ไขผลกระทบสิ่งแวดล้อม และมาตรการติดตามตรวจสอบผลกระทบสิ่งแวดล้อม ระหว่างเดือนมกราคม-มิถุนายน พ.ศ. 2567 เสร็จสิ้นแล้ว

1) และ 2) บริษัทฯ จึงขอส่งรายงานให้กับสำนักงานคณะกรรมการกำกับกิจการพลังงาน เพื่อพิจารณาและไปตราปรายงานส่งให้กับสำนักงานทรัพยากรธรรมชาติและสิ่งแวดล้อมจังหวัด สำหรับโครงการที่มีตั้งอยู่ในเขตทั้งนั้น หรือสำนักงานนโยบายและแผนทรัพยากรธรรมชาติและสิ่งแวดล้อม สำหรับโครงการที่มีตั้งอยู่ในเขตกรุงเทพมหานครต่อไป

จึงเรียนมาเพื่อโปรดพิจารณา

RC 325/2567

วันที่ 25 กรกฎาคม 2567

เรื่อง ขอนำส่งรายงานผลการปฏิบัติงานตามมาตรการป้องกันและแก้ไขผลกระทบสิ่งแวดล้อม และมาตรการติดตามตรวจสอบผลกระทบสิ่งแวดล้อม โครงการโรงไฟฟ้าพลังงานความร้อนร่วม ราช โคเจนเนอเรชั่น (ส่วนขยาย ครั้งที่ 1) ระยะดำเนินการ ของบริษัท ราช โคเจนเนอเรชั่น จำกัด ระหว่างเดือนมกราคม-มิถุนายน พ.ศ. 2567

เรียน นายกเทศมนตรีเมืองท่าโขลง

สิ่งที่ส่งมาด้วย 1) รายงานผลการปฏิบัติตามมาตรการป้องกันและแก้ไขผลกระทบสิ่งแวดล้อม และมาตรการติดตามตรวจสอบผลกระทบสิ่งแวดล้อม โครงการโรงไฟฟ้าพลังงานความร้อนร่วม ราช โคเจนเนอเรชั่น (ส่วนขยาย ครั้งที่ 1) ระยะดำเนินการ ของบริษัท ราช โคเจนเนอเรชั่น จำกัด ระหว่างเดือนมกราคม-มิถุนายน พ.ศ. 2567 จำนวน 1 ฉบับ
2) CD-ROM จำนวน 1 แผ่น

ตามที่ บริษัท ราช โคเจนเนอเรชั่น จำกัด ได้รับความเห็นชอบจากคณะกรรมการผู้ชำนาญการพิจารณารายงานการวิเคราะห์ผลกระทบสิ่งแวดล้อมโครงการโรงไฟฟ้าพลังงานการประเมินผลกระทบสิ่งแวดล้อมโครงการโรงไฟฟ้าพลังงานความร้อนร่วม ราช โคเจนเนอเรชั่น ครั้งที่ 1 ตามหนังสือเลขที่ พส 1010.7/17924 ลงวันที่ 30 ธันวาคม พ.ศ. 2563 และหนังสือเลขที่ พส 1009.7/18430 ลงวันที่ 31 ตุลาคม พ.ศ. 2565 โดยกำหนดให้บริษัท ต้องปฏิบัติตามมาตรการป้องกันและแก้ไขผลกระทบสิ่งแวดล้อม และมาตรการติดตามตรวจสอบผลกระทบสิ่งแวดล้อมอย่างเคร่งครัด นั้น

ในกรณี บริษัทฯ ได้จัดทำรายงานผลการปฏิบัติตามมาตรการป้องกันและแก้ไขผลกระทบสิ่งแวดล้อม และมาตรการติดตามตรวจสอบผลกระทบสิ่งแวดล้อม ระหว่างเดือนมกราคม-มิถุนายน พ.ศ. 2567 เสร็จสิ้นเรียบร้อยแล้ว บริษัทฯ จึงขอให้นำส่งรายงานให้กับเทศบาลเมืองท่าโขลง ดังสิ่งที่ส่งมาด้วย 1) และ 2)

จึงเรียนมาเพื่อโปรดพิจารณา

ขอแสดงความนับถือ

RATCH
Cogeneration

บริษัท ราช โคเจนเนอเรชั่น จำกัด
RATCH Cogeneration Company Limited

ภาคผนวก ข

เอกสารประกอบการปฏิบัติตามมาตรการป้องกัน
และแก้ไขผลกระทบสิ่งแวดล้อม



ภาคผนวก ข-1

แผนการซ่อมบำรุง(PM) หรือเอกสารตรวจสอบการทำงานของระบบหล่อเย็น
ระหว่างเดือนกรกฎาคม-ธันวาคม พ.ศ. 2567



Work Order PM Plan List

((Estimate Start Date)) in 20240701 to 20241231)

Work Order PM Plan List

((Estimate Start Date) in 20240701 to 20241231)

Batch Configuration		Access		Year 2024																															Total	
File No.	WO No.	WO Threshold	Access	1	2	3	4	5	6	7	8	9	10	11	12	13	14	15	16	17	18	19	20	21	22	23	24	25	26	27	28	29	30	31		
PM202008 Load 1 Month Load 3 Month	PM202008 888	20072020 • 20170204	U0																																X	
PM202009 Load 1 Month	PM202009 888	18000000 • 18000000	U0																																	
PM202010 Load 1 Month	PM202010 888	18000000 • 18000000	U0																																	
PM202011 Load 1 Month	PM202011 888	18000000 • 18000000	U0																																	
PM202012 Load 1 Month	PM202012 888	18000000 • 18000000	U0																																	
PM202013 Load 1 Month	PM202013 888	18000000 • 18000000	U0																																	
PM202014 Load 1 Month	PM202014 888	18000000 • 18000000	U0																																	
PM202015 Load 1 Month	PM202015 888	18000000 • 18000000	U0																																	
PM202016 Load 1 Month	PM202016 888	18000000 • 18000000	U0																																	
PM202017 Load 1 Month	PM202017 888	18000000 • 18000000	U0																																	
PM202018 Load 1 Month	PM202018 888	18000000 • 18000000	U0																																	
PM202019 Load 1 Month	PM202019 888	18000000 • 18000000	U0																																	
PM202020 Load 1 Month	PM202020 888	18000000 • 18000000	U0																																	
PM202021 Load 1 Month	PM202021 888	18000000 • 18000000	U0																																	
PM202022 Load 1 Month	PM202022 888	18000000 • 18000000	U0																																	
PM202023 Load 1 Month	PM202023 888	18000000 • 18000000	U0																																	
PM202024 Load 1 Month	PM202024 888	18000000 • 18000000	U0																																	
PM202025 Load 1 Month	PM202025 888	18000000 • 18000000	U0																																	
PM202026 Load 1 Month	PM202026 888	18000000 • 18000000	U0																																	
PM202027 Load 1 Month	PM202027 888	18000000 • 18000000	U0																																	
PM202028 Load 1 Month	PM202028 888	18000000 • 18000000	U0																																	
PM202029 Load 1 Month	PM202029 888	18000000 • 18000000	U0																																	
PM202030 Load 1 Month	PM202030 888	18000000 • 18000000	U0																																	
PM202031 Load 1 Month	PM202031 888	18000000 • 18000000	U0																																	
PM202032 Load 1 Month	PM202032 888	18000000 • 18000000	U0																																	
PM202033 Load 1 Month	PM202033 888	18000000 • 18000000	U0																																	
PM202034 Load 1 Month	PM202034 888	18000000 • 18000000	U0																																	
PM202035 Load 1 Month	PM202035 888	18000000 • 18000000	U0																																	
PM202036 Load 1 Month	PM202036 888	18000000 • 18000000	U0																																	
PM202037 Load 1 Month	PM202037 888	18000000 • 18000000	U0																																	
PM202038 Load 1 Month	PM202038 888	18000000 • 18000000	U0																																	
PM202039 Load 1 Month	PM202039 888	18000000 • 18000000	U0																																	
PM202040 Load 1 Month	PM202040 888	18000000 • 18000000	U0																																	
PM202041 Load 1 Month	PM202041 888	18000000 • 18000000	U0																																	
PM202042 Load 1 Month	PM202042 888	18000000 • 18000000	U0																																	
PM202043 Load 1 Month	PM202043 888	18000000 • 18000000	U0																																	
PM202044 Load 1 Month	PM202044 888	18000000 • 18000000	U0																																	
PM202045 Load 1 Month	PM202045 888	18000000 • 18000000	U0																																	
PM202046 Load 1 Month	PM202046 888	18000000 • 18000000	U0																																	
PM202047 Load 1 Month	PM202047 888	18000000 • 18000000	U0																																	
PM202048 Load 1 Month	PM202048 888	18000000 • 18000000	U0																																	
PM202049 Load 1 Month	PM202049 888	18000000 • 18000000	U0																																	
PM202050 Load 1 Month	PM202050 888	18000000 • 18000000	U0																																	
PM202051 Load 1 Month	PM202051 888	18000000 • 18000000	U0																																	
PM202052 Load 1 Month	PM202052 888	18000000 • 18000000	U0																																	
PM202053 Load 1 Month	PM202053 888	18000000 • 18000000	U0																																	
PM202054 Load 1 Month	PM202054 888	18000000 • 18000000	U0																																	
PM202055 Load 1 Month	PM202055 888	18000000 • 18000000	U0																																	
PM202056 Load 1 Month	PM202056 888	18000000 • 18000000	U0																																	
PM202057 Load 1 Month	PM202057 888	18000000 • 18000000	U0																																	
PM202058 Load 1 Month	PM202058 888	18000000 • 18000000	U0																																	

X = **Schedule**

Q99 = **Black Order History**

Q02 = **Black Order Canada**

Q11 = **Black Order Profile**

Q50 = **Work Order** **Program**

Q52 = **Black Order Dynamic** **Job**

[illegible][illegible]

Work Order PM Plan List

(Estimate Start Date) in 20240701 to 20241231)

Work Order PM Plan List

((Estimate Start Date) in 20240701 to 20241231)

[illegible][illegible]

Work Order PM Plan List

(Estimated Start Date) is: 2024/07/19 to: 2024/12/31

Page: 11 / 276

Date: 21/11/2024

Month												Year 2024												Year 2025												Year 2026												Year 2027												Year 2028														Year 2029														Year 2030														Year 2031														Year 2032														Year 2033														Year 2034														Year 2035														Year 2036														Year 2037														Year 2038														Year 2039														Year 2040														Year 2041														Year 2042														Year 2043														Year 2044														Year 2045														Year 2046														Year 2047														Year 2048														Year 2049														Year 2050														Year 2051														Year 2052														Year 2053														Year 2054														Year 2055														Year 2056														Year 2057														Year 2058														Year 2059														Year 2060														Year 2061														Year 2062														Year 2063														Year 2064														Year 2065														Year 2066														Year 2067														Year 2068														Year 2069														Year 2070														Year 2071														Year 2072														Year 2073														Year 2074														Year 2075														Year 2076														Year 2077														Year 2078														Year 2079														Year 2080														Year 2081														Year 2082														Year 2083														Year 2084														Year 2085														Year 2086														Year 2087														Year 2088														Year 2089														Year 2090														Year 2091														Year 2092														Year 2093														Year 2094														Year 2095														Year 2096														Year 2097														Year 2098														Year 2099														Year 2100														Year 2101														Year 2102														Year 2103														Year 2104														Year 2105														Year 2106														Year 2107														Year 2108														Year 2109														Year 2110														Year 2111														Year 2112														Year 2113														Year 2114														Year 2115														Year 2116														Year 2117														Year 2118														Year 2119														Year 2120	
-------	--	--	--	--	--	--	--	--	--	--	--	-----------	--	--	--	--	--	--	--	--	--	--	--	-----------	--	--	--	--	--	--	--	--	--	--	--	-----------	--	--	--	--	--	--	--	--	--	--	--	-----------	--	--	--	--	--	--	--	--	--	--	--	-----------	--	--	--	--	--	--	--	--	--	--	--	--	--	-----------	--	--	--	--	--	--	--	--	--	--	--	--	--	-----------	--	--	--	--	--	--	--	--	--	--	--	--	--	-----------	--	--	--	--	--	--	--	--	--	--	--	--	--	-----------	--	--	--	--	--	--	--	--	--	--	--	--	--	-----------	--	--	--	--	--	--	--	--	--	--	--	--	--	-----------	--	--	--	--	--	--	--	--	--	--	--	--	--	-----------	--	--	--	--	--	--	--	--	--	--	--	--	--	-----------	--	--	--	--	--	--	--	--	--	--	--	--	--	-----------	--	--	--	--	--	--	--	--	--	--	--	--	--	-----------	--	--	--	--	--	--	--	--	--	--	--	--	--	-----------	--	--	--	--	--	--	--	--	--	--	--	--	--	-----------	--	--	--	--	--	--	--	--	--	--	--	--	--	-----------	--	--	--	--	--	--	--	--	--	--	--	--	--	-----------	--	--	--	--	--	--	--	--	--	--	--	--	--	-----------	--	--	--	--	--	--	--	--	--	--	--	--	--	-----------	--	--	--	--	--	--	--	--	--	--	--	--	--	-----------	--	--	--	--	--	--	--	--	--	--	--	--	--	-----------	--	--	--	--	--	--	--	--	--	--	--	--	--	-----------	--	--	--	--	--	--	--	--	--	--	--	--	--	-----------	--	--	--	--	--	--	--	--	--	--	--	--	--	-----------	--	--	--	--	--	--	--	--	--	--	--	--	--	-----------	--	--	--	--	--	--	--	--	--	--	--	--	--	-----------	--	--	--	--	--	--	--	--	--	--	--	--	--	-----------	--	--	--	--	--	--	--	--	--	--	--	--	--	-----------	--	--	--	--	--	--	--	--	--	--	--	--	--	-----------	--	--	--	--	--	--	--	--	--	--	--	--	--	-----------	--	--	--	--	--	--	--	--	--	--	--	--	--	-----------	--	--	--	--	--	--	--	--	--	--	--	--	--	-----------	--	--	--	--	--	--	--	--	--	--	--	--	--	-----------	--	--	--	--	--	--	--	--	--	--	--	--	--	-----------	--	--	--	--	--	--	--	--	--	--	--	--	--	-----------	--	--	--	--	--	--	--	--	--	--	--	--	--	-----------	--	--	--	--	--	--	--	--	--	--	--	--	--	-----------	--	--	--	--	--	--	--	--	--	--	--	--	--	-----------	--	--	--	--	--	--	--	--	--	--	--	--	--	-----------	--	--	--	--	--	--	--	--	--	--	--	--	--	-----------	--	--	--	--	--	--	--	--	--	--	--	--	--	-----------	--	--	--	--	--	--	--	--	--	--	--	--	--	-----------	--	--	--	--	--	--	--	--	--	--	--	--	--	-----------	--	--	--	--	--	--	--	--	--	--	--	--	--	-----------	--	--	--	--	--	--	--	--	--	--	--	--	--	-----------	--	--	--	--	--	--	--	--	--	--	--	--	--	-----------	--	--	--	--	--	--	--	--	--	--	--	--	--	-----------	--	--	--	--	--	--	--	--	--	--	--	--	--	-----------	--	--	--	--	--	--	--	--	--	--	--	--	--	-----------	--	--	--	--	--	--	--	--	--	--	--	--	--	-----------	--	--	--	--	--	--	--	--	--	--	--	--	--	-----------	--	--	--	--	--	--	--	--	--	--	--	--	--	-----------	--	--	--	--	--	--	--	--	--	--	--	--	--	-----------	--	--	--	--	--	--	--	--	--	--	--	--	--	-----------	--	--	--	--	--	--	--	--	--	--	--	--	--	-----------	--	--	--	--	--	--	--	--	--	--	--	--	--	-----------	--	--	--	--	--	--	--	--	--	--	--	--	--	-----------	--	--	--	--	--	--	--	--	--	--	--	--	--	-----------	--	--	--	--	--	--	--	--	--	--	--	--	--	-----------	--	--	--	--	--	--	--	--	--	--	--	--	--	-----------	--	--	--	--	--	--	--	--	--	--	--	--	--	-----------	--	--	--	--	--	--	--	--	--	--	--	--	--	-----------	--	--	--	--	--	--	--	--	--	--	--	--	--	-----------	--	--	--	--	--	--	--	--	--	--	--	--	--	-----------	--	--	--	--	--	--	--	--	--	--	--	--	--	-----------	--	--	--	--	--	--	--	--	--	--	--	--	--	-----------	--	--	--	--	--	--	--	--	--	--	--	--	--	-----------	--	--	--	--	--	--	--	--	--	--	--	--	--	-----------	--	--	--	--	--	--	--	--	--	--	--	--	--	-----------	--	--	--	--	--	--	--	--	--	--	--	--	--	-----------	--	--	--	--	--	--	--	--	--	--	--	--	--	-----------	--	--	--	--	--	--	--	--	--	--	--	--	--	-----------	--	--	--	--	--	--	--	--	--	--	--	--	--	-----------	--	--	--	--	--	--	--	--	--	--	--	--	--	-----------	--	--	--	--	--	--	--	--	--	--	--	--	--	-----------	--	--	--	--	--	--	--	--	--	--	--	--	--	-----------	--	--	--	--	--	--	--	--	--	--	--	--	--	-----------	--	--	--	--	--	--	--	--	--	--	--	--	--	-----------	--	--	--	--	--	--	--	--	--	--	--	--	--	-----------	--	--	--	--	--	--	--	--	--	--	--	--	--	-----------	--	--	--	--	--	--	--	--	--	--	--	--	--	-----------	--	--	--	--	--	--	--	--	--	--	--	--	--	-----------	--	--	--	--	--	--	--	--	--	--	--	--	--	-----------	--	--	--	--	--	--	--	--	--	--	--	--	--	-----------	--	--	--	--	--	--	--	--	--	--	--	--	--	-----------	--	--	--	--	--	--	--	--	--	--	--	--	--	-----------	--	--	--	--	--	--	--	--	--	--	--	--	--	-----------	--	--	--	--	--	--	--	--	--	--	--	--	--	-----------	--	--	--	--	--	--	--	--	--	--	--	--	--	-----------	--	--	--	--	--	--	--	--	--	--	--	--	--	-----------	--	--	--	--	--	--	--	--	--	--	--	--	--	-----------	--	--	--	--	--	--	--	--	--	--	--	--	--	-----------	--	--	--	--	--	--	--	--	--	--	--	--	--	-----------	--	--	--	--	--	--	--	--	--	--	--	--	--	-----------	--	--	--	--	--	--	--	--	--	--	--	--	--	-----------	--

Work Order PM Plan List

(Estimate Start Date) to 2024/07/01 to 2024/12/31)

Rack Configuration		Wavelength	Month												Year																		
Port No.	Wavelength	Wavelength	1	2	3	4	5	6	7	8	9	10	11	12	13	14	15	16	17	18	19	20	21	22	23	24	25	26	27	28	29	30	31
PM40001	PM40001	PM40001	1	2	3	4	5	6	7	8	9	10	11	12	13	14	15	16	17	18	19	20	21	22	23	24	25	26	27	28	29	30	31
PM40001	PM40001	PM40001	1	2	3	4	5	6	7	8	9	10	11	12	13	14	15	16	17	18	19	20	21	22	23	24	25	26	27	28	29	30	31
PM40001	PM40001	PM40001	1	2	3	4	5	6	7	8	9	10	11	12	13	14	15	16	17	18	19	20	21	22	23	24	25	26	27	28	29	30	31
PM40001	PM40001	PM40001	1	2	3	4	5	6	7	8	9	10	11	12	13	14	15	16	17	18	19	20	21	22	23	24	25	26	27	28	29	30	31
PM40001	PM40001	PM40001	1	2	3	4	5	6	7	8	9	10	11	12	13	14	15	16	17	18	19	20	21	22	23	24	25	26	27	28	29	30	31
PM40001	PM40001	PM40001	1	2	3	4	5	6	7	8	9	10	11	12	13	14	15	16	17	18	19	20	21	22	23	24	25	26	27	28	29	30	31
PM40001	PM40001	PM40001	1	2	3	4	5	6	7	8	9	10	11	12	13	14	15	16	17	18	19	20	21	22	23	24	25	26	27	28	29	30	31
PM40001	PM40001	PM40001	1	2	3	4	5	6	7	8	9	10	11	12	13	14	15	16	17	18	19	20	21	22	23	24	25	26	27	28	29	30	31
PM40001	PM40001	PM40001	1	2	3	4	5	6	7	8	9	10	11	12	13	14	15	16	17	18	19	20	21	22	23	24	25	26	27	28	29	30	31
PM40001	PM40001	PM40001	1	2	3	4	5	6	7	8	9	10	11	12	13	14	15	16	17	18	19	20	21	22	23	24	25	26	27	28	29	30	31
PM40001	PM40001	PM40001	1	2	3	4	5	6	7	8	9	10	11	12	13	14	15	16	17	18	19	20	21	22	23	24	25	26	27	28	29	30	31
PM40001	PM40001	PM40001	1	2	3	4	5	6	7	8	9	10	11	12	13	14	15	16	17	18	19	20	21	22	23	24	25	26	27	28	29	30	31
PM40001	PM40001	PM40001	1	2	3	4	5	6	7	8	9	10	11	12	13	14	15	16	17	18	19	20	21	22	23	24	25	26	27	28	29	30	31
PM40001	PM40001	PM40001	1	2	3	4	5	6	7	8	9	10	11	12	13	14	15	16	17	18	19	20	21	22	23	24	25	26	27	28	29	30	31
PM40001	PM40001	PM40001	1	2	3	4	5	6	7	8	9	10	11	12	13	14	15	16	17	18	19	20	21	22	23	24	25	26	27	28	29	30	31
PM40001																																	

[illegible]

Work Order PM Plan List

((Estimate Start Date) in 20240701 to 20241231)

[illegible]

X =  Scholar |  West Chester University |  West Chester County |  West Chester Public Schools |  West Chester State University |  West Chester University of Health Sciences |  West Chester University of Science and Technology

Work Order PM Plan List

((Estimated Start Date) in 20240701 to 20241231)

[illegible]

X = **Ischemic**

Y = **Stroke Outcome**

Z = **ASA**

W = **Stroke Outcome**

V = **Stroke Outcome**

U = **Stroke Outcome**

T = **Stroke Outcome**

S = **Stroke Outcome**

R = **Stroke Outcome**

Q = **Stroke Outcome**

P = **Stroke Outcome**

O = **Stroke Outcome**

N = **Stroke Outcome**

M = **Stroke Outcome**

L = **Stroke Outcome**

K = **Stroke Outcome**

J = **Stroke Outcome**

I = **Stroke Outcome**

H = **Stroke Outcome**

G = **Stroke Outcome**

F = **Stroke Outcome**

E = **Stroke Outcome**

D = **Stroke Outcome**

C = **Stroke Outcome**

B = **Stroke Outcome**

A = **Stroke Outcome**

MOORE, D. A., & MOORE, T. (2012)

Work Order PM Plan List

((Estimate Start Date) in 20240701 to 20241231)

[illegible]

x = Subjects
= Actual
 (δ_0) = World Order History
 (δ_1) = World Order Litigation
 (δ_2) = World Order Fossil
 (δ_3) = World Order Disarmament
 (δ_4) = World Order Sea and Land
WORLD ORDER HISTORY

Work Order PM Plan List

(Estimate Start Date) to 2024/07/01 to 2024/12/31)

[illegible][illegible]

Work Order PM Plan List

((Estimate Start Date) in 20240701 to 20241231)

[illegible]

X = Schubert
 ACID = Acid
 CHS = Hot Color History
 CHS = Hot Color Palette
 CHS = Hot Color Program
 CHS = Hot Color System

Work Order PM Plan List

((Estimated Start Date) in 20240701 to 20241231)

[illegible]

H_2O_2 (aq) + H^+ (aq) + Fe^{2+} (aq) \rightarrow H_2O (l) + Fe^{3+} (aq)

Work Order PM Plan List

((Estimate Start Date) in 20240701 to 20241231)

Batch Configuration		W0111		Year 2024																														
Station	PM No.	WO No.	WO Rev/Valid	1	2	3	4	5	6	7	8	9	10	11	12	13	14	15	16	17	18	19	20	21	22	23	24	25	26	27	28	29	30	
PM#E0202	PM#0101 (M101, 10-01-00001) - GEN#1, MCTD, RMP, MCT	PM0201-06	14052020 - 14052024																															
	Station during Brg. check event	PM0201-06	14052020 - 14052024																															
PM#E0202	PM#0101 (M101, 10-01-0001) - GEN#1, MCTD, RMP, MCT	PM0201-06	14052020 - 14052024																															
	Station during Brg. check event	PM0201-06	14052020 - 14052024																															
PM#E0202	PM#0101 (M101, 10-01-0001) - GEN#1, MCTD, RMP, MCT	PM0201-06	14052020 - 14052024																															
	Station during Brg. check event	PM0201-06	14052020 - 14052024																															
PM#E0202	PM#0101 (M101, 10-01-0001) - GEN#1, MCTD, RMP, MCT	PM0201-06	14052020 - 14052024																															
	Station during Brg. check event	PM0201-06	14052020 - 14052024																															
PM#E0202	PM#0101 (M101, 10-01-0001) - GEN#1, MCTD, RMP, MCT	PM0201-06	14052020 - 14052024																															
	Station during Brg. check event	PM0201-06	14052020 - 14052024																															
PM#E0202	PM#0101 (M101, 10-01-0001) - GEN#1, MCTD, RMP, MCT	PM0201-06	14052020 - 14052024																															
	Station during Brg. check event	PM0201-06	14052020 - 14052024																															
PM#E0202	PM#0101 (M101, 10-01-0001) - GEN#1, MCTD, RMP, MCT	PM0201-06	14052020 - 14052024																															
	Station during Brg. check event	PM0201-06	14052020 - 14052024																															
PM#E0202	PM#0101 (M101, 10-01-0001) - GEN#1, MCTD, RMP, MCT	PM0201-06	14052020 - 14052024																															
	Station during Brg. check event	PM0201-06	14052020 - 14052024																															
PM#E0202	PM#0101 (M101, 10-01-0001) - GEN#1, MCTD, RMP, MCT	PM0201-06	14052020 - 14052024																															
	Station during Brg. check event	PM0201-06	14052020 - 14052024																															
PM#E0202	PM#0101 (M101, 10-01-0001) - GEN#1, MCTD, RMP, MCT	PM0201-06	14052020 - 14052024																															
	Station during Brg. check event	PM0201-06	14052020 - 14052024																															
PM#E0202	PM#0101 (M101, 10-01-0001) - GEN#1, MCTD, RMP, MCT	PM0201-06	14052020 - 14052024																															
	Station during Brg. check event	PM0201-06	14052020 - 14052024																															
PM#E0202	PM#0101 (M101, 10-01-0001) - GEN#1, MCTD, RMP, MCT	PM0201-06	14052020 - 14052024																															
	Station during Brg. check event	PM0201-06	14052020 - 14052024																															
PM#E0202	PM#0101 (M101, 10-01-0001) - GEN#1, MCTD, RMP, MCT	PM0201-06	14052020 - 14052024																															
	Station during Brg. check event	PM0201-06	14052020 - 14052024																															
PM#E0202	PM#0101 (M101, 10-01-0001) - GEN#1, MCTD, RMP, MCT	PM0201-06	14052020 - 14052024																															
	Station during Brg. check event	PM0201-06	14052020 - 14052024																															
PM#E0202	PM#0101 (M101, 10-01-0001) - GEN#1, MCTD, RMP, MCT	PM0201-06	14052020 - 14052024																															
	Station during Brg. check event	PM0201-06	14052020 - 14052024																															
PM#E0202	PM#0101 (M101, 10-01-0001) - GEN#1, MCTD, RMP, MCT	PM0201-06	14052020 - 14052024																															
	Station during Brg. check event	PM0201-06	14052020 - 14052024																															
PM#E0202	PM#0101 (M101, 10-01-0001) - GEN#1, MCTD, RMP, MCT	PM0201-06	14052020 - 14052024																															
	Station during Brg. check event	PM0201-06	14052020 - 14052024																															
PM#E0202	PM#0101 (M101, 10-01-0001) - GEN#1, MCTD, RMP, MCT	PM0201-06	14052020 - 14052024																															
	Station during Brg. check event	PM0201-06	14052020 - 14052024																															
PM#E0202	PM#0101 (M101, 10-01-0001) - GEN#1, MCTD, RMP, MCT	PM0201-06	14052020 - 14052024																															
	Station during Brg. check event	PM0201-06	14052020 - 14052024																															
PM#E0202	PM#0101 (M101, 10-01-0001) - GEN#1, MCTD, RMP, MCT	PM0201-06	14052020 - 14052024																															
	Station during Brg. check event	PM0201-06	14052020 - 14052024																													</		

X = Index
ACI = Work Order Assets
AO = Work Order History
CO = Work Order Details
DO = Work Order Detail Program
EO = Work Order Detail

Work Order PM Plan List

(Estimated Start Date(s) = 2024/07/1 to 2024/12/31)

Page 30 / 276

Page 30 / 276

Relax Cogeneration											
Month											
Year 2024											
PM No.	WO No.	WO Description	WO Status	1	2	3	4	5	6	7	8
PM0000000001	WO0000000001	PM0000000001	1								
PM0000000002	WO0000000002	PM0000000002	1								
PM0000000003	WO0000000003	PM0000000003	1								
PM0000000004	WO0000000004	PM0000000004	1								
PM0000000005	WO0000000005	PM0000000005	1								
PM0000000006	WO0000000006	PM0000000006	1								
PM0000000007	WO0000000007	PM0000000007	1								
PM0000000008	WO0000000008	PM0000000008	1								
PM0000000009	WO0000000009	PM0000000009	1								
PM0000000010	WO0000000010	PM0000000010	1								
PM0000000011	WO0000000011	PM0000000011	1								
PM0000000012	WO0000000012	PM0000000012	1								
PM0000000013	WO0000000013	PM0000000013	1								
PM0000000014	WO0000000014	PM0000000014	1								
PM0000000015	WO0000000015	PM0000000015	1								
PM0000000016	WO0000000016	PM0000000016	1								
PM0000000017	WO0000000017	PM0000000017	1								
PM0000000018	WO0000000018	PM0000000018	1								
PM0000000019	WO0000000019	PM0000000019	1								
PM0000000020	WO0000000020	PM0000000020	1								
PM0000000021	WO0000000021	PM0000000021	1								
PM0000000022	WO0000000022	PM0000000022	1								
PM0000000023	WO0000000023	PM0000000023	1								
PM0000000024	WO0000000024	PM0000000024	1								
PM0000000025	WO0000000025	PM0000000025	1								
PM0000000026	WO0000000026	PM0000000026	1								
PM0000000027	WO0000000027	PM0000000027	1								
PM0000000028	WO0000000028	PM0000000028	1								
PM0000000029	WO0000000029	PM0000000029	1								
PM0000000030	WO0000000030	PM0000000030	1								
PM0000000031	WO0000000031	PM0000000031	1								
PM0000000032	WO0000000032	PM0000000032	1								
PM0000000033	WO0000000033	PM0000000033	1								
PM0000000034	WO0000000034	PM0000000034	1								
PM0000000035	WO0000000035	PM0000000035	1								
PM0000000036	WO0000000036	PM0000000036	1								
PM0000000037	WO0000000037	PM0000000037	1								
PM0000000038	WO0000000038	PM0000000038	1								
PM0000000039	WO0000000039	PM0000000039	1								
PM0000000040	WO0000000040	PM0000000040	1								
PM0000000041	WO0000000041	PM0000000041	1								
PM0000000042	WO0000000042	PM0000000042	1								
PM0000000043	WO0000000043	PM0000000043	1								
PM0000000044	WO0000000044	PM0000000044	1								
PM0000000045	WO0000000045	PM0000000045	1								
PM0000000046	WO0000000046	PM0000000046	1								
PM0000000047	WO0000000047	PM0000000047	1								
PM0000000048	WO0000000048	PM0000000048	1								
PM0000000049	WO0000000049	PM0000000049	1								
PM0000000050	WO0000000050	PM0000000050	1								
PM0000000051	WO0000000051	PM0000000051	1								
PM0000000052	WO0000000052	PM0000000052	1								
PM0000000053	WO0000000053	PM0000000053	1								
PM0000000054	WO0000000054	PM0000000054	1								
PM0000000055	WO0000000055	PM0000000055	1								
PM0000000056	WO0000000056	PM0000000056	1								
PM0000000057	WO0000000057	PM0000000057	1								
PM0000000058	WO0000000058	PM0000000058	1								
PM0000000059	WO0000000059	PM0000000059	1								
PM0000000060	WO0000000060	PM0000000060	1								
PM0000000061	WO0000000061	PM0000000061	1								
PM0000000062	WO0000000062	PM0000000062	1								
PM0000000063	WO0000000063	PM0000000063	1								
PM0000000064	WO0000000064	PM0000000064	1								
PM0000000065	WO0000000065	PM0000000065	1								
PM0000000066	WO0000000066	PM0000000066	1								
PM0000000067	WO0000000067	PM0000000067	1								
PM0000000068	WO0000000068	PM0000000068	1								
PM0000000069	WO0000000069	PM0000000069	1								
PM0000000070	WO0000000070	PM0000000070	1								
PM0000000071	WO0000000071	PM0000000071	1								
PM0000000072	WO0000000072	PM0000000072	1								
PM0000000073	WO0000000073	PM0000000073	1								
PM0000000074	WO0000000074	PM0000000074	1								
PM0000000075	WO0000000075	PM0000000075	1								
PM0000000076	WO0000000076	PM0000000076	1								
PM0000000077	WO0000000077	PM0000000077	1								
PM0000000078	WO0000000078	PM0000000078	1								
PM0000000079	WO0000000079	PM0000000079	1								
PM0000000080	WO0000000080	PM0000000080	1								
PM0000000081	WO0000000081	PM0000000081	1								
PM0000000082	WO0000000082	PM0000000082	1								
PM0000000083	WO0000000083	PM0000000083	1								
PM0000000084	WO0000000084	PM0000000084	1								
PM0000000085	WO0000000085	PM0000000085	1								
PM0000000086	WO0000000086	PM0000000086	1								
PM0000000087	WO0000000087	PM0000000087	1								
PM0000000088	WO0000000088	PM0000000088	1								
PM0000000089	WO0000000089	PM0000000089	1								
PM0000000090	WO0000000090	PM0000000090	1								
PM0000000091	WO0000000091	PM0000000091	1								
PM0000000092	WO0000000092	PM0000000092	1								
PM0000000093	WO0000000093	PM0000000093	1								
PM0000000094	WO0000000094	PM0000000094	1								
PM0000000095	WO0000000095	PM0000000095	1								
PM0000000096	WO0000000096	PM0000000096	1								
PM0000000097	WO0000000097	PM0000000097	1								
PM0000000098	WO0000000098	PM0000000098	1								
PM0000000099	WO0000000099	PM0000000099	1								
PM0000000100	WO0000000100	PM0000000100	1								
PM0000000101	WO0000000101	PM0000000101	1								
PM0000000102	WO0000000102	PM0000000102	1								
PM0000000103	WO0000000103	PM0000000103	1								
PM0000000104	WO0000000104	PM0000000104	1								
PM0000000105	WO0000000105	PM0000000105	1								
PM0000000106	WO0000000106	PM0000000106	1								
PM0000000107	WO0000000107	PM0000000107	1								
PM0000000108	WO0000000108	PM0000000108	1								
PM0000000109	WO0000000109	PM0000000109	1								
PM0000000110	WO0000000110	PM0000000110	1								
PM0000000111	WO0000000111	PM0000000111	1								
PM0000000112	WO0000000112	PM0000000112	1								
PM0000000113	WO0000000113	PM0000000113	1								
PM0000000114	WO0000000114	PM0000000114	1								
PM0000000115	WO0000000115	PM0000000115	1								
PM0000000116	WO0000000116	PM0000000116	1								
PM0000000117	WO0000000117	PM0000000117	1								
PM0000000118	WO0000000118	PM0000000118	1								
PM0000000119	WO0000000119	PM0000000119	1								
PM0000000120	WO0000000120	PM0000000120	1								
PM0000000121	WO0000000121	PM0000000121	1								
PM0000000122	WO0000000122	PM0000000122	1								
PM0000000123	WO0000000123	PM0000000123	1								
PM0000000124	WO0000000124	PM0000000124	1								
PM0000000125	WO0000000125	PM0000000125	1								
PM0000000126	WO0000000126	PM0000000126	1								
PM0000000127	WO0000000127	PM0000000127	1								
PM0000000128	WO0000000128	PM0000000128	1								
PM0000000129	WO0000000129	PM0000000129	1								
PM0000000130	WO0000000130	PM0000000130	1								
PM0000000131	WO0000000131	PM0000000131	1		</						

Work Order PM Plan List

(Estimate Start Date) to 2024/07/01 to 2024/12/31)

Work Order PM Plan List

((Estimate Start Date) in 20240701 to 20241231)

[illegible][illegible]

Work Order PM Plan List

((Estimated Start Date) in 20240701 to 20241231)

Work Order PM Plan List

((Estimate Start Date) in 20240701 to 20241231)

[illegible]

Work Order PM Plan List

(Estimate Start Date) to 2024/07/01 to 2024/12/31)

[illegible]

Work Order PM Plan List

((Estimate Start Date) in 20240701 to 20241231)

[illegible]

Work Order PM Plan List

((Estimate Start Date) in 20240701 to 20241231)

[illegible]

Work Order PM Plan List

((Estimate Start Date) in 20240701 to 20241231)

[illegible]

Work Order PM Plan List

((Estimate Start Date)) in 20240701 to 20241231)

[illegible]

Work Order PM Plan List

((Estimate Start Date) in 20240701 to 20241231)

[illegible]

Work Order PM Plan List

(Estimate Start Date) in 20240701 to 20241231)

[illegible]

Work Order PM Plan List

((Estimate Start Date) in 20240701 to 20241231))

[illegible]

Work Order PM Plan List

((Estimate Start Date)) in 20240701 to 20241231)

[illegible]

100% Pure, Natural, and Organic

Work Order PM Plan List

((Estimate Start Date) in 20240701 to 20241231)

[illegible]

WO_FYR_PLANT_MONTHLY

Work Order PM Plan List

(Estimate Start Date) in 20240701 to 20241231)

[illegible]

WUJIANJIAN

Work Order PM Plan List

((Estimate Start Date) in 20240701 to 20241231)

Ranch Organization		W011		Month												Year 2021												Year 2022											
Access	Full Name	W01 No.	W01 Shortcode	1	2	3	4	5	6	7	8	9	10	11	12	13	14	15	16	17	18	19	20	21	22	23	24	25	26	27	28	29	30	31					
PRACE102	PRACE102 - NISGACW0121 - BUCK DUALISTIC COT	PRACE102	PRACE102	EE																																			
PRACE102	PRACE102 - NISGACW0121 - BUCK DUALISTIC COT	PRACE102	PRACE102	EE																																			
PRACE102	PRACE102 - NISGACW0121 - BUCK DUALISTIC COT	PRACE102	PRACE102	EE																																			
PRACE102	PRACE102 - NISGACW0121 - BUCK DUALISTIC COT	PRACE102	PRACE102	EE																																			
PRACE102	PRACE102 - NISGACW0121 - BUCK DUALISTIC COT	PRACE102	PRACE102	EE																																			
PRACE102	PRACE102 - NISGACW0121 - BUCK DUALISTIC COT	PRACE102	PRACE102	EE																																			
PRACE102	PRACE102 - NISGACW0121 - BUCK DUALISTIC COT	PRACE102	PRACE102	EE																																			
PRACE102	PRACE102 - NISGACW0121 - BUCK DUALISTIC COT	PRACE102	PRACE102	EE																																			
PRACE102	PRACE102 - NISGACW0121 - BUCK DUALISTIC COT	PRACE102	PRACE102	EE																																			
PRACE102	PRACE102 - NISGACW0121 - BUCK DUALISTIC COT	PRACE102	PRACE102	EE																																			
PRACE102	PRACE102 - NISGACW0121 - BUCK DUALISTIC COT	PRACE102	PRACE102	EE																																			
PRACE102	PRACE102 - NISGACW0121 - BUCK DUALISTIC COT	PRACE102	PRACE102	EE																																			
PRACE102	PRACE102 - NISGACW0121 - BUCK DUALISTIC COT	PRACE102	PRACE102	EE																																			
PRACE102	PRACE102 - NISGACW0121 - BUCK DUALISTIC COT	PRACE102	PRACE102	EE																																			
PRACE102	PRACE102 - NISGACW0121 - BUCK DUALISTIC COT	PRACE102	PRACE102	EE																																			
PRACE102	PRACE102 - NISGACW0121 - BUCK DUALISTIC COT	PRACE102	PRACE102	EE																																			
PRACE102	PRACE102 - NISGACW0121 - BUCK DUALISTIC COT	PRACE102	PR																																				

WOLFF, PLANT, MORTIMER, AND...

Work Order PM Plan List

(Estimate Start Date) in 20240701 to 20241231)

[illegible]

100% Pure, Natural, and Organic

Work Order PM Plan List

((Estimate Start Date) in 20240701 to 20241231)

[illegible]

WO_FYR_PLANT_MONTHLY

Work Order PM Plan List

((Estimate Start Date) in 20240701 to 20241231)

[illegible]

WUJIAN, CHEN, AND ZHANG

Work Order PM Plan List

((Estimate Start Date) in 20240701 to 20241231)

[illegible]

WOLFF, PLANT, MORTIMER, AND...

Work Order PM Plan List

(Estimated Start Date is 2024/07/1 to 2024/12/31)

Page 67/276

Date: 21/11/2024

Batch Cogeneration		Month												Year 2024												Month												Year 2024											
Month		Month												Year 2024												Month												Year 2024											
Month		Month												Year 2024												Month												Year 2024											
Month		Month												Year 2024												Month												Year 2024											
Month		Month												Year 2024												Month												Year 2024											
Month		Month												Year 2024												Month												Year 2024											
Month		Month												Year 2024												Month												Year 2024											
Month		Month												Year 2024												Month												Year 2024											
Month		Month												Year 2024												Month												Year 2024											
Month		Month												Year 2024												Month												Year 2024											
Month		Month												Year 2024												Month												Year 2024											
Month		Month												Year 2024												Month												Year 2024											
Month		Month												Year 2024												Month												Year 2024											
Month		Month												Year 2024												Month												Year 2024											
Month		Month												Year 2024												Month												Year 2024											
Month		Month												Year 2024												Month												Year 2024											
Month		Month												Year 2024												Month												Year 2024											
Month		Month												Year 2024												Month												Year 2024											
Month		Month												Year 2024												Month												Year 2024											
Month		Month												Year 2024												Month												Year 2024											
Month		Month												Year 2024												Month												Year 2024											
Month		Month												Year 2024												Month												Year 2024											
Month		Month												Year 2024												Month												Year 2024											
Month		Month												Year 2024												Month												Year 2024											
Month		Month												Year 2024												Month												Year 2024											
Month		Month												Year 2024												Month												Year 2024											
Month		Month												Year 2024												Month												Year 2024											
Month		Month												Year 2024												Month												Year 2024											
Month		Month												Year 2024												Month												Year 2024											
Month		Month												Year 2024												Month												Year 2024											
Month		Month												Year 2024												Month												Year 2024											
Month		Month												Year 2024												Month												Year 2024											
Month		Month												Year 2024												Month												Year 2024											
Month		Month												Year 2024												Month												Year 2024											
Month		Month												Year 2024												Month												Year 2024											
Month		Month												Year 2024												Month												Year 2024											
Month		Month												Year 2024												Month												Year 2024											
Month		Month												Year 2024												Month												Year 2024											
Month		Month												Year 2024												Month												Year 2024											
Month		Month												Year 2024												Month												Year 2024											
Month		Month												Year 2024												Month												Year 2024											
Month		Month												Year 2024												Month												Year 2024											
Month		Month												Year 2024												Month												Year 2024											
Month		Month												Year 2024												Month												Year 2024											
Month		Month												Year 2024												Month												Year 2024											
Month		Month												Year 2024												Month												Year 2024											
Month		Month												Year 2024												Month												Year 2024											
Month		Month												Year 2024												Month												Year 2024											
Month		Month												Year 2024												Month												Year 2024											
Month		Month												Year 2024												Month												Year 2024											
Month		Month												Year 2024												Month												Year 2024											
Month		Month												Year 2024												Month												Year 2024											
Month		Month												Year 2024												Month												Year 2024											
Month		Month												Year 2024												Month												Year 2024											
Month		Month												Year 2024												Month												Year 2024											
Month		Month												Year 2024												Month												Year 2024											
Month		Month												Year 2024												Month												Year 2024											
Month		Month												Year 2024												Month												Year 2024											
Month		Month												Year 2024												Month												Year 2024											
Month		Month												Year 2024												Month												Year 2024											
Month		Month												Year 2024												Month												Year 2024											
Month		Month												Year 2024												Month												Year 2024											
Month		Month												Year 2024												Month												Year 2024											
Month		Month												Year 2024												Month												Year 2024											
Month		Month												Year 2024												Month												Year 2024											
Month		Month												Year 2024												Month												Year 2024											
Month		Month												Year 2024												Month												Year 2024											
Month		Month												Year 2024												Month												Year 2024											
Month		Month												Year 2024												Month												Year 2024											
Month		Month												Year 2024												Month												Year 2024											
Month		Month												Year 2024												Month												Year 2024											
Month		Month												Year 2024												Month												Year 2024											
Month		Month												Year 2024												Month												Year 2024											
Month		Month												Year 2024												Month												Year 2024											
Month		Month												Year 2024												Month												Year 2024											
Month		Month												Year 2024												Month												Year 2024											
Month		Month												Year 2024												Month												Year 2024											
Month		Month												Year 2024												Month												Year 2024											
Month		Month												Year 2024												Month												Year 2024											
Month		Month												Year 2024												Month												Year 2024											
Month		Month												Year 2024												Month												Year 2024											
Month		Month												Year 2024												Month																							

Work Order PM Plan List

((Estimate Start Date) in 20240701 to 20241231)

[illegible][illegible]

Work Order PM Plan List

((Estimate Start Date) in 20240701 to 20241231)

[illegible]

$$X_t = \text{Schools}_t \quad \text{W}_t = \text{Work Order History} \quad \text{C}_t = \text{Work Order Count} \quad \text{C}_t^{\text{D}} = \text{Work Order Count}^{\text{D}} \quad \text{C}_t^{\text{D}} = \text{Work Order Count}^{\text{D}}$$

Work Order PM Plan List

((Estimate Start Date) in 20240701 to 20241231)

[illegible][illegible]

Work Order PM Plan List

((Estimate Start Date) in 20240701 to 20241231))

[illegible]

X_i = Index

Y_i = Actual	(X_i) = Work Order History	(Y_i) = Work Order Forecast	(X_i) = Work Order Program	(Y_i) = Work Order Forecast
----------------	------------------------------	-------------------------------	------------------------------	-------------------------------

Work Order PM Plan List

(Estimated Start Date is 2024/07/1 to 2024/12/31)

Page 75,276

Page 71,276

Batch Configuration		AUGUST		Year 2024		AUGUST		Year 2024		AUGUST		Year 2024		AUGUST		Year 2024		AUGUST		Year 2024		AUGUST		Year 2024		AUGUST		Year 2024		AUGUST		Year 2024		AUGUST		Year 2024		AUGUST		Year 2024		AUGUST		Year 2024		AUGUST		Year 2024		AUGUST		Year 2024		AUGUST		Year 2024		AUGUST		Year 2024		AUGUST		Year 2024		AUGUST		Year 2024		AUGUST		Year 2024		AUGUST		Year 2024		AUGUST		Year 2024		AUGUST		Year 2024		AUGUST		Year 2024		AUGUST		Year 2024		AUGUST		Year 2024		AUGUST		Year 2024		AUGUST		Year 2024		AUGUST		Year 2024		AUGUST		Year 2024		AUGUST		Year 2024		AUGUST		Year 2024		AUGUST		Year 2024		AUGUST		Year 2024		AUGUST		Year 2024		AUGUST		Year 2024		AUGUST		Year 2024		AUGUST		Year 2024		AUGUST		Year 2024		AUGUST		Year 2024		AUGUST		Year 2024		AUGUST		Year 2024		AUGUST		Year 2024		AUGUST		Year 2024		AUGUST		Year 2024		AUGUST		Year 2024		AUGUST		Year 2024		AUGUST		Year 2024		AUGUST		Year 2024		AUGUST		Year 2024		AUGUST		Year 2024		AUGUST		Year 2024		AUGUST		Year 2024		AUGUST		Year 2024		AUGUST		Year 2024		AUGUST		Year 2024		AUGUST		Year 2024		AUGUST		Year 2024		AUGUST		Year 2024		AUGUST		Year 2024		AUGUST		Year 2024		AUGUST		Year 2024		AUGUST		Year 2024		AUGUST		Year 2024		AUGUST		Year 2024		AUGUST		Year 2024		AUGUST		Year 2024		AUGUST		Year 2024		AUGUST		Year 2024		AUGUST		Year 2024		AUGUST		Year 2024		AUGUST		Year 2024		AUGUST		Year 2024		AUGUST		Year 2024		AUGUST		Year 2024		AUGUST		Year 2024		AUGUST		Year 2024		AUGUST		Year 2024		AUGUST		Year 2024		AUGUST		Year 2024		AUGUST		Year 2024		AUGUST		Year 2024		AUGUST		Year 2024		AUGUST		Year 2024		AUGUST		Year 2024		AUGUST		Year 2024		AUGUST		Year 2024		AUGUST		Year 2024		AUGUST		Year 2024		AUGUST		Year 2024		AUGUST		Year 2024		AUGUST		Year 2024		AUGUST		Year 2024		AUGUST		Year 2024		AUGUST		Year 2024		AUGUST		Year 2024		AUGUST		Year 2024		AUGUST		Year 2024		AUGUST		Year 2024		AUGUST		Year 2024		AUGUST		Year 2024		AUGUST		Year 2024		AUGUST		Year 2024		AUGUST		Year 2024		AUGUST		Year 2024		AUGUST		Year 2024		AUGUST		Year 2024		AUGUST		Year 2024		AUGUST		Year 2024		AUGUST		Year 2024		AUGUST		Year 2024		AUGUST		Year 2024		AUGUST		Year 2024		AUGUST		Year 2024		AUGUST		Year 2024		AUGUST		Year 2024		AUGUST		Year 2024		AUGUST		Year 2024		AUGUST		Year 2024		AUGUST		Year 2024		AUGUST		Year 2024		AUGUST		Year 2024		AUGUST		Year 2024		AUGUST		Year 2024		AUGUST		Year 2024		AUGUST		Year 2024		AUGUST		Year 2024		AUGUST		Year 2024		AUGUST		Year 2024		AUGUST		Year 2024		AUGUST		Year 2024		AUGUST		Year 2024		AUGUST		Year 2024		AUGUST		Year 2024		AUGUST		Year 2024		AUGUST		Year 2024		AUGUST		Year 2024		AUGUST		Year 2024		AUGUST		Year 2024		AUGUST		Year 2024		AUGUST		Year 2024		AUGUST		Year 2024		AUGUST		Year 2024		AUGUST		Year 2024		AUGUST		Year 2024		AUGUST		Year 2024		AUGUST		Year 2024		AUGUST		Year 2024		AUGUST		Year 2024		AUGUST		Year 2024		AUGUST		Year 2024		AUGUST		Year 2024		AUGUST		Year 2024		AUGUST		Year 2024		AUGUST		Year 2024		AUGUST		Year 2024		AUGUST		Year 2024		AUGUST		Year 2024		AUGUST		Year 2024		AUGUST		Year 2024		AUGUST		Year 2024		AUGUST		Year 2024		AUGUST		Year 2024		AUGUST		Year 2024		AUGUST		Year 2024		AUGUST		Year 2024		AUGUST		Year 2024		AUGUST		Year 2024		AUGUST		Year 2024		AUGUST		Year 2024		AUGUST		Year 2024		AUGUST		Year 2024		AUGUST		Year 2024		AUGUST		Year 2024		AUGUST		Year 2024		AUGUST		Year 2024		AUGUST		Year 2024		AUGUST		Year 2024		AUGUST		Year 2024		AUGUST		Year 2024		AUGUST		Year 2024		AUGUST		Year 2024		AUGUST		Year 2024		AUGUST		Year 2024		AUGUST		Year 2024		AUGUST		Year 2024		AUGUST		Year 2024		AUGUST		Year 2024		AUGUST		Year 2024		AUGUST		Year 2024		AUGUST		Year 2024		AUGUST		Year 2024		AUGUST		Year 2024		AUGUST		Year 2024		AUGUST		Year 2024		AUGUST		Year 2024		AUGUST		Year 2024		AUGUST		Year 2024		AUGUST		Year 2024		AUGUST		Year 2024		AUGUST		Year 2024		AUGUST		Year 2024		AUGUST		Year 2024		AUGUST		Year 2024		AUGUST		Year 2024		AUGUST		Year 2024		AUGUST		Year 2024		AUGUST		Year 2024		AUGUST		Year 2024		AUGUST		Year 2024		AUGUST		Year 2024		AUGUST		Year 2024		AUGUST		Year 2024		AUGUST		Year 2024		AUGUST		Year 2024		AUGUST		Year 2024		AUGUST		Year 2	
---------------------	--	--------	--	-----------	--	--------	--	-----------	--	--------	--	-----------	--	--------	--	-----------	--	--------	--	-----------	--	--------	--	-----------	--	--------	--	-----------	--	--------	--	-----------	--	--------	--	-----------	--	--------	--	-----------	--	--------	--	-----------	--	--------	--	-----------	--	--------	--	-----------	--	--------	--	-----------	--	--------	--	-----------	--	--------	--	-----------	--	--------	--	-----------	--	--------	--	-----------	--	--------	--	-----------	--	--------	--	-----------	--	--------	--	-----------	--	--------	--	-----------	--	--------	--	-----------	--	--------	--	-----------	--	--------	--	-----------	--	--------	--	-----------	--	--------	--	-----------	--	--------	--	-----------	--	--------	--	-----------	--	--------	--	-----------	--	--------	--	-----------	--	--------	--	-----------	--	--------	--	-----------	--	--------	--	-----------	--	--------	--	-----------	--	--------	--	-----------	--	--------	--	-----------	--	--------	--	-----------	--	--------	--	-----------	--	--------	--	-----------	--	--------	--	-----------	--	--------	--	-----------	--	--------	--	-----------	--	--------	--	-----------	--	--------	--	-----------	--	--------	--	-----------	--	--------	--	-----------	--	--------	--	-----------	--	--------	--	-----------	--	--------	--	-----------	--	--------	--	-----------	--	--------	--	-----------	--	--------	--	-----------	--	--------	--	-----------	--	--------	--	-----------	--	--------	--	-----------	--	--------	--	-----------	--	--------	--	-----------	--	--------	--	-----------	--	--------	--	-----------	--	--------	--	-----------	--	--------	--	-----------	--	--------	--	-----------	--	--------	--	-----------	--	--------	--	-----------	--	--------	--	-----------	--	--------	--	-----------	--	--------	--	-----------	--	--------	--	-----------	--	--------	--	-----------	--	--------	--	-----------	--	--------	--	-----------	--	--------	--	-----------	--	--------	--	-----------	--	--------	--	-----------	--	--------	--	-----------	--	--------	--	-----------	--	--------	--	-----------	--	--------	--	-----------	--	--------	--	-----------	--	--------	--	-----------	--	--------	--	-----------	--	--------	--	-----------	--	--------	--	-----------	--	--------	--	-----------	--	--------	--	-----------	--	--------	--	-----------	--	--------	--	-----------	--	--------	--	-----------	--	--------	--	-----------	--	--------	--	-----------	--	--------	--	-----------	--	--------	--	-----------	--	--------	--	-----------	--	--------	--	-----------	--	--------	--	-----------	--	--------	--	-----------	--	--------	--	-----------	--	--------	--	-----------	--	--------	--	-----------	--	--------	--	-----------	--	--------	--	-----------	--	--------	--	-----------	--	--------	--	-----------	--	--------	--	-----------	--	--------	--	-----------	--	--------	--	-----------	--	--------	--	-----------	--	--------	--	-----------	--	--------	--	-----------	--	--------	--	-----------	--	--------	--	-----------	--	--------	--	-----------	--	--------	--	-----------	--	--------	--	-----------	--	--------	--	-----------	--	--------	--	-----------	--	--------	--	-----------	--	--------	--	-----------	--	--------	--	-----------	--	--------	--	-----------	--	--------	--	-----------	--	--------	--	-----------	--	--------	--	-----------	--	--------	--	-----------	--	--------	--	-----------	--	--------	--	-----------	--	--------	--	-----------	--	--------	--	-----------	--	--------	--	-----------	--	--------	--	-----------	--	--------	--	-----------	--	--------	--	-----------	--	--------	--	-----------	--	--------	--	-----------	--	--------	--	-----------	--	--------	--	-----------	--	--------	--	-----------	--	--------	--	-----------	--	--------	--	-----------	--	--------	--	-----------	--	--------	--	-----------	--	--------	--	-----------	--	--------	--	-----------	--	--------	--	-----------	--	--------	--	-----------	--	--------	--	-----------	--	--------	--	-----------	--	--------	--	-----------	--	--------	--	-----------	--	--------	--	-----------	--	--------	--	-----------	--	--------	--	-----------	--	--------	--	-----------	--	--------	--	-----------	--	--------	--	-----------	--	--------	--	-----------	--	--------	--	-----------	--	--------	--	-----------	--	--------	--	-----------	--	--------	--	-----------	--	--------	--	-----------	--	--------	--	-----------	--	--------	--	-----------	--	--------	--	-----------	--	--------	--	-----------	--	--------	--	-----------	--	--------	--	-----------	--	--------	--	-----------	--	--------	--	-----------	--	--------	--	-----------	--	--------	--	-----------	--	--------	--	-----------	--	--------	--	-----------	--	--------	--	-----------	--	--------	--	-----------	--	--------	--	-----------	--	--------	--	-----------	--	--------	--	-----------	--	--------	--	-----------	--	--------	--	-----------	--	--------	--	-----------	--	--------	--	-----------	--	--------	--	-----------	--	--------	--	-----------	--	--------	--	-----------	--	--------	--	-----------	--	--------	--	-----------	--	--------	--	-----------	--	--------	--	-----------	--	--------	--	-----------	--	--------	--	-----------	--	--------	--	-----------	--	--------	--	-----------	--	--------	--	-----------	--	--------	--	-----------	--	--------	--	-----------	--	--------	--	-----------	--	--------	--	-----------	--	--------	--	-----------	--	--------	--	-----------	--	--------	--	-----------	--	--------	--	-----------	--	--------	--	-----------	--	--------	--	-----------	--	--------	--	-----------	--	--------	--	-----------	--	--------	--	-----------	--	--------	--	-----------	--	--------	--	-----------	--	--------	--	-----------	--	--------	--	-----------	--	--------	--	-----------	--	--------	--	-----------	--	--------	--	--------	--

Work Order PM Plan List

(Estimate Start Date) in 20240701 to 20241231)

Page 79 / 276

Page 77 / 278

Work Order PM Plan List

((Estimate Start Date) in 20240701 to 20241231)

Page 77 / 276

[illegible][illegible]

Work Order PM Plan List

(Estimate Start Date) in 2024/01 to 2024/231)

Page 80 / 276

Work Order PM Plan List

(Estimate Start Date) in 2024/01 to 2024/12/31 |

Page 78 / 276

[illegible]

Ratch Corporation		WFO11		WFO12		WFO13		WFO14		WFO15		WFO16		WFO17		WFO18		WFO19		WFO20		WFO21		WFO22		WFO23		WFO24		WFO25		WFO26		WFO27		WFO28		WFO29		WFO30		WFO31		WFO32		WFO33		WFO34		WFO35		WFO36		WFO37		WFO38		WFO39		WFO40		WFO41		WFO42		WFO43		WFO44		WFO45		WFO46		WFO47		WFO48		WFO49		WFO50		WFO51		WFO52		WFO53		WFO54		WFO55		WFO56		WFO57		WFO58		WFO59		WFO60		WFO61		WFO62		WFO63		WFO64		WFO65		WFO66		WFO67		WFO68		WFO69		WFO70		WFO71		WFO72		WFO73		WFO74		WFO75		WFO76		WFO77		WFO78		WFO79		WFO80		WFO81		WFO82		WFO83		WFO84		WFO85		WFO86		WFO87		WFO88		WFO89		WFO90		WFO91		WFO92		WFO93		WFO94		WFO95		WFO96		WFO97		WFO98		WFO99		WFO100		WFO101		WFO102		WFO103		WFO104		WFO105		WFO106		WFO107		WFO108		WFO109		WFO110		WFO111		WFO112		WFO113		WFO114		WFO115		WFO116		WFO117		WFO118		WFO119		WFO120		WFO121		WFO122		WFO123		WFO124		WFO125		WFO126		WFO127		WFO128		WFO129		WFO130		WFO131		WFO132		WFO133		WFO134		WFO135		WFO136		WFO137		WFO138		WFO139		WFO140		WFO141		WFO142		WFO143		WFO144		WFO145		WFO146		WFO147		WFO148		WFO149		WFO150		WFO151		WFO152		WFO153		WFO154		WFO155		WFO156		WFO157		WFO158		WFO159		WFO160		WFO161		WFO162		WFO163		WFO164		WFO165		WFO166		WFO167		WFO168		WFO169		WFO170		WFO171		WFO172		WFO173		WFO174		WFO175		WFO176		WFO177		WFO178		WFO179		WFO180		WFO181		WFO182		WFO183		WFO184		WFO185		WFO186		WFO187		WFO188		WFO189		WFO190		WFO191		WFO192		WFO193		WFO194		WFO195		WFO196		WFO197		WFO198		WFO199		WFO200		WFO201		WFO202		WFO203		WFO204		WFO205		WFO206		WFO207		WFO208		WFO209		WFO210		WFO211		WFO212		WFO213		WFO214		WFO215		WFO216		WFO217		WFO218		WFO219		WFO220		WFO221		WFO222		WFO223		WFO224		WFO225		WFO226		WFO227		WFO228		WFO229		WFO230		WFO231		WFO232		WFO233		WFO234		WFO235		WFO236		WFO237		WFO238		WFO239		WFO240		WFO241		WFO242		WFO243		WFO244		WFO245		WFO246		WFO247		WFO248		WFO249		WFO250		WFO251		WFO252		WFO253		WFO254		WFO255		WFO256		WFO257		WFO258		WFO259		WFO260		WFO261		WFO262		WFO263		WFO264		WFO265		WFO266		WFO267		WFO268		WFO269		WFO270		WFO271		WFO272		WFO273		WFO274		WFO275		WFO276		WFO277		WFO278		WFO279		WFO280		WFO281		WFO282		WFO283		WFO284		WFO285		WFO286		WFO287		WFO288		WFO289		WFO290		WFO291		WFO292		WFO293		WFO294		WFO295		WFO296		WFO297		WFO298		WFO299		WFO300		WFO301		WFO302		WFO303		WFO304		WFO305		WFO306		WFO307	
-------------------	--	-------	--	-------	--	-------	--	-------	--	-------	--	-------	--	-------	--	-------	--	-------	--	-------	--	-------	--	-------	--	-------	--	-------	--	-------	--	-------	--	-------	--	-------	--	-------	--	-------	--	-------	--	-------	--	-------	--	-------	--	-------	--	-------	--	-------	--	-------	--	-------	--	-------	--	-------	--	-------	--	-------	--	-------	--	-------	--	-------	--	-------	--	-------	--	-------	--	-------	--	-------	--	-------	--	-------	--	-------	--	-------	--	-------	--	-------	--	-------	--	-------	--	-------	--	-------	--	-------	--	-------	--	-------	--	-------	--	-------	--	-------	--	-------	--	-------	--	-------	--	-------	--	-------	--	-------	--	-------	--	-------	--	-------	--	-------	--	-------	--	-------	--	-------	--	-------	--	-------	--	-------	--	-------	--	-------	--	-------	--	-------	--	-------	--	-------	--	-------	--	-------	--	-------	--	-------	--	-------	--	-------	--	-------	--	-------	--	-------	--	-------	--	--------	--	--------	--	--------	--	--------	--	--------	--	--------	--	--------	--	--------	--	--------	--	--------	--	--------	--	--------	--	--------	--	--------	--	--------	--	--------	--	--------	--	--------	--	--------	--	--------	--	--------	--	--------	--	--------	--	--------	--	--------	--	--------	--	--------	--	--------	--	--------	--	--------	--	--------	--	--------	--	--------	--	--------	--	--------	--	--------	--	--------	--	--------	--	--------	--	--------	--	--------	--	--------	--	--------	--	--------	--	--------	--	--------	--	--------	--	--------	--	--------	--	--------	--	--------	--	--------	--	--------	--	--------	--	--------	--	--------	--	--------	--	--------	--	--------	--	--------	--	--------	--	--------	--	--------	--	--------	--	--------	--	--------	--	--------	--	--------	--	--------	--	--------	--	--------	--	--------	--	--------	--	--------	--	--------	--	--------	--	--------	--	--------	--	--------	--	--------	--	--------	--	--------	--	--------	--	--------	--	--------	--	--------	--	--------	--	--------	--	--------	--	--------	--	--------	--	--------	--	--------	--	--------	--	--------	--	--------	--	--------	--	--------	--	--------	--	--------	--	--------	--	--------	--	--------	--	--------	--	--------	--	--------	--	--------	--	--------	--	--------	--	--------	--	--------	--	--------	--	--------	--	--------	--	--------	--	--------	--	--------	--	--------	--	--------	--	--------	--	--------	--	--------	--	--------	--	--------	--	--------	--	--------	--	--------	--	--------	--	--------	--	--------	--	--------	--	--------	--	--------	--	--------	--	--------	--	--------	--	--------	--	--------	--	--------	--	--------	--	--------	--	--------	--	--------	--	--------	--	--------	--	--------	--	--------	--	--------	--	--------	--	--------	--	--------	--	--------	--	--------	--	--------	--	--------	--	--------	--	--------	--	--------	--	--------	--	--------	--	--------	--	--------	--	--------	--	--------	--	--------	--	--------	--	--------	--	--------	--	--------	--	--------	--	--------	--	--------	--	--------	--	--------	--	--------	--	--------	--	--------	--	--------	--	--------	--	--------	--	--------	--	--------	--	--------	--	--------	--	--------	--	--------	--	--------	--	--------	--	--------	--	--------	--	--------	--	--------	--	--------	--	--------	--	--------	--	--------	--	--------	--	--------	--	--------	--	--------	--	--------	--	--------	--	--------	--	--------	--	--------	--	--------	--	--------	--	--------	--

Work Order PM Plan List

(Estimate Start Date) in 20240701 to 20241231)

[illegible]

Work Order PM Plan List

((Estimate Start Date) in 20240701 to 20241231)

[illegible]

Work Order PM Plan List

(Estimate Start Date) in 20240701 to 20241231)

[illegible]

Work Order PM Plan List

((Estimate Start Date) in 20240701 to 20241231)

[illegible]

Work Order PM Plan List

(Estimated Start Date is 2024/07/1 to 2024/12/31)

Page 91/276

Date: 21/10/2024

Relax Cogeneration											
Month											
Year 2024											
August											
Year 2024											
August											
Year 2024											
August											
Year 2024											
August											
Year 2024											
August											
Year 2024											
August											
Year 2024											
August											
Year 2024											
August											
Year 2024											
August											
Year 2024											
August											
Year 2024											
August											
Year 2024											
August											
Year 2024											
August											
Year 2024											
August											
Year 2024											
August											
Year 2024											
August											
Year 2024											
August											
Year 2024											
August											
Year 2024											
August											
Year 2024											
August											
Year 2024											
August											
Year 2024											
August											
Year 2024											
August											
Year 2024											
August											
Year 2024											
August											
Year 2024											
August											
Year 2024											
August											
Year 2024											
August											
Year 2024											
August											
Year 2024											
August											
Year 2024											
August											
Year 2024											
August											
Year 2024											
August											
Year 2024											
August											
Year 2024											
August											
Year 2024											
August											
Year 2024											
August											
Year 2024											
August											
Year 2024											
August											
Year 2024											
August											
Year 2024											
August											
Year 2024											
August											
Year 2024											
August											
Year 2024											
August											
Year 2024											
August											
Year 2024											
August											
Year 2024											
August											
Year 2024											
August											
Year 2024											
August											
Year 2024											
August											
Year 2024											
August											
Year 2024											
August											
Year 2024											
August											
Year 2024											
August											
Year 2024											
August											
Year 2024											
August											
Year 2024											
August											
Year 2024											
August											
Year 2024											
August											
Year 2024											
August											
Year 2024											
August											
Year 2024											
August											
Year 2024											
August											
Year 2024											
August											
Year 2024											
August											
Year 2024											
August											
Year 2024											
August											
Year 2024											
August											
Year 2024											
August											
Year 2024											
August											
Year 2024											
August											
Year 2024											
August											
Year 2024											
August											
Year 2024											
August											
Year 2024											
August											
Year 2024											
August											
Year 2024											
August											
Year 2024											
August											
Year 2024											
August											
Year 2024											
August											
Year 2024											
August											
Year 2024											
August											
Year 2024											
August											
Year 2024											
August											
Year 2024											
August											
Year 2024											
August											
Year 2024											
August											
Year 2024											
August											
Year 2024											
August											
Year 2024											
August											
Year 2024											
August											
Year 2024											
August											
Year 2024											
August											
Year 2024											
August											
Year 2024											
August											
Year 2024											
August											
Year 2024											
August											
Year 2024											
August											
Year 2024											
August											
Year 2024											
August											
Year 2024											
August											
Year 2024											
August											
Year 2024											
August											
Year 2024											
August											
Year 2024											
August											
Year 2024											
August											
Year 2024											
August											
Year 2024											
August											
Year 2024											
August											
Year 2024											
August											
Year 2024											
August											
Year 2024											
August											
Year 2024											
August											
Year 2024											
August											
Year 2024											
August											
Year 2024											
August											
Year 2024											
August											
Year 2024											
August											
Year 2024											
August											
Year 2024											
August											
Year 2024											
August											
Year 2024											
August											
Year 2024											
August											
Year 2024											
August											
Year 2024											
August											
Year 2024											
August											
Year 2024											
August											
Year 2024											
August											
Year 2024											
August											
Year 2024											
August											
Year 2024											
August											
Year 2024											
August											
Year 2024											
August											
Year 2024											
August											
Year 2024											
August											
Year 2024											
August											
Year 2024											
August											
Year 2024											
August											
Year 2024											
August											
Year 2024											
August											
Year 2024											
August											
Year 2024											
August											
Year 2024											
August											
Year 2024											
August											
Year 2024											
August											
Year 2024											
August											
Year 2024											
August											
Year 2024											
August											
Year 2024											
August											
Year 2024											
August											
Year 2024											
August											
Year 2024											
August											
Year 2024											
August											
Year 2024											
August											
Year 2024											
August											
Year 2024											
August											
Year 2024											
August											
Year 2024											
August											
Year 2024											

Work Order PM Plan List

((Estimate Start Date) in 20240701 to 20241231)

Work Order PM Plan List

((Estimate Start Date) in 20240701 to 20241231)

[illegible][illegible]

Work Order PM Plan List

((Estimate Start Date) in 20240701 to 20241231)

Work Order PM Plan List

((Estimate Start Date) in 20240701 to 20241231)

[illegible][illegible]

Work Order PM Plan List

((Estimate Start Date) in 20240701 to 20241231)

[illegible]

Work Order PM Plan List

((Estimate Start Date) in 20240701 to 20241231)

[illegible]

Work Order PM Plan List

((Estimate Start Date) in 20240701 to 20241231)

[illegible][illegible]

Work Order PM Plan List

((Estimate Start Date) in 20240701 to 20241231)

[illegible]

NO. JPM. PLAN. MONTHLY. 1941.

Work Order PM Plan List

((Estimate Start Date) in 2024/01 to 2024/231)

[illegible]

4444 J. Neurosci., November 11, 2009 • 29(45):14437–14444

Work Order PM Plan List

((Estimate Start Date) in 20240701 to 20241231)

[illegible]

JOURNAL OF MANAGEMENT INQUIRY

Work Order PM Plan List

((Estimate Start Date) in 20240701 to 20241231)

[illegible]

bioRxiv preprint doi: <https://doi.org/10.1101/000000>; this version posted November 1, 2014. The copyright holder for this preprint (which was not certified by peer review) is the author/funder, who has granted bioRxiv a license to display the preprint in perpetuity. It is made available under aCC-BY-NC-ND 4.0 International license.

Work Order PM Plan List

((Estimate Start Date) in 20240701 to 20241231)

Batch Configuration			WFO 111		WFO 112		WFO 113		WFO 114		WFO 115		WFO 116		WFO 117		WFO 118		WFO 119		WFO 120		WFO 121		WFO 122		WFO 123		WFO 124		WFO 125		WFO 126		WFO 127		WFO 128		WFO 129		WFO 130		WFO 131		WFO 132		WFO 133		WFO 134		WFO 135		WFO 136		WFO 137		WFO 138		WFO 139		WFO 140		WFO 141		WFO 142		WFO 143		WFO 144		WFO 145		WFO 146		WFO 147		WFO 148		WFO 149		WFO 150		WFO 151		WFO 152		WFO 153		WFO 154		WFO 155		WFO 156		WFO 157		WFO 158		WFO 159		WFO 160		WFO 161		WFO 162		WFO 163		WFO 164		WFO 165		WFO 166		WFO 167		WFO 168		WFO 169		WFO 170		WFO 171		WFO 172		WFO 173		WFO 174		WFO 175		WFO 176		WFO 177		WFO 178		WFO 179		WFO 180		WFO 181		WFO 182		WFO 183		WFO 184		WFO 185		WFO 186		WFO 187		WFO 188		WFO 189		WFO 190		WFO 191		WFO 192		WFO 193		WFO 194		WFO 195		WFO 196		WFO 197		WFO 198		WFO 199		WFO 200		WFO 201		WFO 202		WFO 203		WFO 204		WFO 205		WFO 206		WFO 207		WFO 208		WFO 209		WFO 210		WFO 211		WFO 212		WFO 213		WFO 214		WFO 215		WFO 216		WFO 217		WFO 218		WFO 219		WFO 220		WFO 221		WFO 222		WFO 223		WFO 224		WFO 225		WFO 226		WFO 227		WFO 228		WFO 229		WFO 230		WFO 231		WFO 232		WFO 233		WFO 234		WFO 235		WFO 236		WFO 237		WFO 238		WFO 239		WFO 240		WFO 241		WFO 242		WFO 243		WFO 244		WFO 245		WFO 246		WFO 247		WFO 248		WFO 249		WFO 250		WFO 251		WFO 252		WFO 253		WFO 254		WFO 255		WFO 256		WFO 257		WFO 258		WFO 259		WFO 260		WFO 261		WFO 262		WFO 263		WFO 264		WFO 265		WFO 266		WFO 267		WFO 268		WFO 269		WFO 270		WFO 271		WFO 272		WFO 273		WFO 274		WFO 275		WFO 276		WFO 277		WFO 278		WFO 279		WFO 280		WFO 281		WFO 282		WFO 283		WFO 284		WFO 285		WFO 286		WFO 287		WFO 288		WFO 289		WFO 290		WFO 291		WFO 292		WFO 293		WFO 294		WFO 295		WFO 296		WFO 297		WFO 298		WFO 299		WFO 300		WFO 301		WFO 302		WFO 303		WFO 304		WFO 305		WFO 306		WFO 307		WFO 308		WFO 309		WFO 310		WFO 311		WFO 312		WFO 313		WFO 314		WFO 315		WFO 316		WFO 317		WFO 318		WFO 319		WFO 320		WFO 321		WFO 322		WFO 323		WFO 324		WFO 325		WFO 326		WFO 327		WFO 328		WFO 329		WFO 330		WFO 331		WFO 332		WFO 333		WFO 334		WFO 335		WFO 336		WFO 337		WFO 338		WFO 339		WFO 340		WFO 341		WFO 342		WFO 343		WFO 344		WFO 345		WFO 346		WFO 347		WFO 348		WFO 349		WFO 350		WFO 351		WFO 352		WFO 353		WFO 354		WFO 355		WFO 356		WFO 357		WFO 358		WFO 359		WFO 360		WFO 361		WFO 362		WFO 363		WFO 364		WFO 365		WFO 366		WFO 367		WFO 368		WFO 369		WFO 370		WFO 371		WFO 372		WFO 373		WFO 374		WFO 375		WFO 376		WFO 377		WFO 378		WFO 379		WFO 380		WFO 381		WFO 382		WFO 383		WFO 384		WFO 385		WFO 386		WFO 387		WFO 388		WFO 389		WFO 390		WFO 391		WFO 392		WFO 393		WFO 394		WFO 395		WFO 396		WFO 397		WFO 398		WFO 399		WFO 400		WFO 401		WFO 402		WFO 403		WFO 404		WFO 405		WFO 406		WFO 407		WFO 408		WFO 409		WFO 410		WFO 411		WFO 412		WFO 413		WFO 414		WFO 415		WFO 416		WFO 417		WFO 418		WFO 419		WFO 420		WFO 421		WFO 422		WFO 423		WFO 424		WFO 425		WFO 426		WFO 427		WFO 428		WFO 429		WFO 430		WFO 431		WFO 432		WFO 433		WFO 434		WFO 435		WFO 436		WFO 437		WFO 438		WFO 439		WFO 440		WFO 441		WFO 442		WFO 443		WFO 444		WFO 445		WFO 446		WFO 447		WFO 448		WFO 449		WFO 450		WFO 451		WFO 452		WFO 453		WFO 454		WFO 455		WFO 456		WFO 457		WFO 458		WFO 459		WFO 460		WFO 461		WFO 462		WFO 463		WFO 464		WFO 465		WFO 466		WFO 467		WFO 468		WFO 469		WFO 470		WFO 471		WFO 472		WFO 473		WFO 474		WFO 475		WFO 476		WFO 477		WFO 478		WFO 479		WFO 480		WFO 481		WFO 482		WFO 483		WFO 484		WFO 485		WFO 486		WFO 487		WFO 488		WFO 489		WFO 490		WFO 491		WFO 492		WFO 493		WFO 494		WFO 495		WFO 496		WFO 497		WFO 498		WFO 499		WFO 500		WFO 501		WFO 502		WFO 503		WFO 504		WFO 505		WFO 506		WFO 507		WFO 508		WFO 509		WFO 510		WFO 511		WFO 512		WFO 513		WFO 514		WFO 515		WFO 516		WFO 517		WFO 518		WFO 519		WFO 520		WFO 521		WFO 522		WFO 523		WFO 524		WFO 525		WFO 526		WFO 527		WFO 528		WFO 529		WFO 530		WFO 531		WFO 532		WFO 533		WFO 534		WFO 535		WFO 536		WFO 537		WFO 538		WFO 539		WFO 540		WFO 541		WFO 542		WFO 543		WFO 544		WFO 545		WFO 546		WFO 547		WFO 548		WFO 549		WFO 550		WFO 551		WFO 552		WFO 553		WFO 554		WFO 555		WFO 556		WFO 557		WFO 558		WFO 559		WFO 560		WFO 561		WFO 562		WFO 563		WFO 564		WFO 565		WFO 566		WFO 567		WFO 568		WFO 569		WFO 570		WFO 571		WFO 572		WFO 573		WFO 574		WFO 575		WFO 576		WFO 577		WFO 578		WFO 579		WFO 580		WFO 581		WFO 582		WFO 583		WFO 584		WFO 585		WFO 586		WFO 587		WFO 588		WFO 589		WFO 590		WFO 591		WFO 592		WFO 593		WFO 594		WFO 595		WFO 596		WFO 597		WFO 598		WFO 599		WFO 600		WFO 601		WFO 602		WFO 603		WFO 604		WFO 605		WFO 606		WFO 607		WFO 608		WFO 609		WFO 610		WFO 611		WFO 612		WFO 613		WFO 614		WFO 615		WFO 616		WFO 617		WFO 618		WFO 619		WFO 620		WFO 621		WFO 622		WFO 623		WFO 624		WFO 625		WFO 626		WFO 627		WFO 628		WFO 629		WFO 630		WFO 631		WFO 632		WFO 633		WFO 634		WFO 635		WFO 636		WFO 637		WFO 638		WFO 639		WFO 640		WFO 641		WFO 642		WFO 643		WFO 644		WFO 645		WFO 646		WFO 647		WFO 648		WFO 649		WFO 650		WFO 651		WFO 652		WFO 653		WFO 654		WFO 655		WFO 656		WFO 657		WFO 658		WFO 659		WFO 660		WFO 661		WFO 662		WFO 663		WFO 664		WFO 665		WFO 666		WFO 667		WFO 668		WFO 669		WFO 670		WFO 671		WFO 672		WFO 673		WFO 674		WFO 675		WFO 676		WFO 677		WFO 678		WFO 679		WFO 680		WFO 681		WFO 682		WFO 683		WFO 684		WFO 685		WFO 686		WFO 687		WFO 688		WFO 689		WFO 690		WFO 691		WFO 692		WFO 693		WFO 694		WFO 695		WFO 696		WFO 697		WFO 698		WFO 699		WFO 700		WFO 701		WFO 702		WFO 703		WFO 704		WFO 705		WFO 706		WFO 707		WFO 708		WFO 709		WFO 710		WFO 711		WFO 712		WFO 713		WFO 714		WFO 715		WFO 716		WFO 717		WFO 718		WFO 719		WFO 720		WFO 721		WFO 722		WFO 723		WFO 724		WFO 725		WFO 726		WFO 727		WFO 728		WFO 729		WFO 730		WFO 731		WFO 732		WFO 733		WFO 734		WFO 735		WFO 736		WFO 737		WFO 738		WFO 739		WFO 740		WFO 741		WFO 742		WFO 743		WFO 744		WFO 745		WFO 746		WFO 747		WFO 748		WFO 749		WFO 750		WFO 751		WFO 752		WFO 753		WFO 754		WFO 755		WFO 756		WFO 757		WFO 758		WFO 759		WFO 760		WFO 761		WFO 762		WFO 763		WFO 764		WFO 765		WFO 766		WFO 767		WFO 768		WFO 769		WFO 770		WFO 771		WFO 772		WFO 773		WFO 774		WFO 775		WFO 776		WFO 777		WFO 778		WFO 779		WFO 780		WFO 781		WFO 782		WFO 783		WFO 784		WFO 785		WFO 786		WFO 787		WFO 788		WFO 789		WFO 790		WFO 791		WFO 792		WFO 793		WFO 794		WFO 795		WFO 796		WFO 797		WFO 798		WFO 799		WFO 800		WFO 801		WFO 802		WFO 803		WFO 804		WFO 805		WFO 806		WFO 807		WFO 808		WFO 809		WFO 810		WFO 811		WFO 812		WFO 813		WFO 814		WFO 815		WFO 816		WFO 817		WFO 818		WFO 819		WFO 820		WFO 821		WFO 822		WFO 823		WFO 824		WFO 825		WFO 826		WFO 827		WFO 828		WFO 829		WFO 830		WFO 831		WFO 832		WFO 833		WFO 834		WFO 835		WFO 836		WFO 837		WFO 838		WFO 839		WFO 840		WFO 841		WFO 842		WFO 843		WFO 844		WFO 845		WFO 846		WFO 847		WFO 848		WFO 849		WFO 850		WFO 851		WFO 852		WFO 853		WFO 854		WFO 855		WFO 856		WFO 857		WFO 858		WFO 859		WFO 860		WFO 861		WFO 862		WFO 863		WFO 864		WFO 865		WFO 866		WFO 867		WFO 868		WFO 869		WFO 870		WFO 871		WFO 872		WFO 873		WFO 874		WFO 875		WFO 876		WFO 877		WFO 878		WFO 879		WFO 880		WFO 881		WFO 882		WFO 883		WFO 884		WFO 885		WFO 886		WFO 887		WFO 888		WFO 889		WFO 890		WFO 891		WFO 892		WFO 893		WFO 894		WFO 895		WFO 896		WFO 897		WFO 898		WFO 899		WFO 900		WFO 901		WFO 902		WFO 903		WFO 904		WFO 905		WFO 906		WFO 907		WFO 908		WFO 909		WFO 910		WFO 911		WFO 912		WFO 913		WFO 914		WFO 915		WFO 916		WFO 917		WFO 918		WFO 919		WFO 920		WFO 921		WFO 922		WFO 923		WFO 924		WFO 925		WFO 926		WFO 927		WFO 928		WFO 929		WFO 930		WFO 931		WFO 932		WFO 933		WFO 934		WFO 935		WFO 936		WFO 937		WFO 938		WFO 939		WFO 940		WFO 941		WFO 942		WFO 943		WFO 944		WFO 945		WFO 946		WFO 947		WFO 948		WFO 949		WFO 950		WFO 951		WFO 952		WFO 953		WFO 954		WFO 955		WFO 956		WFO 957		WFO 958		WFO 959		WFO 960		WFO 961		WFO 962		WFO 963		WFO 964		WFO 965		WFO 966		WFO 967		WFO 968		WFO 969		WFO 970		WFO 971		WFO 972		WFO 973		WFO 974		WFO 975		WFO 976		WFO 977		WFO 978		WFO 979		WFO 980		WFO 981		WFO 982		WFO 983		WFO 984		WFO 985		WFO 986		WFO 987		WFO 988		WFO 989		WFO 990		WFO 991		WFO 992		WFO 993		WFO	
---------------------	--	--	---------	--	---------	--	---------	--	---------	--	---------	--	---------	--	---------	--	---------	--	---------	--	---------	--	---------	--	---------	--	---------	--	---------	--	---------	--	---------	--	---------	--	---------	--	---------	--	---------	--	---------	--	---------	--	---------	--	---------	--	---------	--	---------	--	---------	--	---------	--	---------	--	---------	--	---------	--	---------	--	---------	--	---------	--	---------	--	---------	--	---------	--	---------	--	---------	--	---------	--	---------	--	---------	--	---------	--	---------	--	---------	--	---------	--	---------	--	---------	--	---------	--	---------	--	---------	--	---------	--	---------	--	---------	--	---------	--	---------	--	---------	--	---------	--	---------	--	---------	--	---------	--	---------	--	---------	--	---------	--	---------	--	---------	--	---------	--	---------	--	---------	--	---------	--	---------	--	---------	--	---------	--	---------	--	---------	--	---------	--	---------	--	---------	--	---------	--	---------	--	---------	--	---------	--	---------	--	---------	--	---------	--	---------	--	---------	--	---------	--	---------	--	---------	--	---------	--	---------	--	---------	--	---------	--	---------	--	---------	--	---------	--	---------	--	---------	--	---------	--	---------	--	---------	--	---------	--	---------	--	---------	--	---------	--	---------	--	---------	--	---------	--	---------	--	---------	--	---------	--	---------	--	---------	--	---------	--	---------	--	---------	--	---------	--	---------	--	---------	--	---------	--	---------	--	---------	--	---------	--	---------	--	---------	--	---------	--	---------	--	---------	--	---------	--	---------	--	---------	--	---------	--	---------	--	---------	--	---------	--	---------	--	---------	--	---------	--	---------	--	---------	--	---------	--	---------	--	---------	--	---------	--	---------	--	---------	--	---------	--	---------	--	---------	--	---------	--	---------	--	---------	--	---------	--	---------	--	---------	--	---------	--	---------	--	---------	--	---------	--	---------	--	---------	--	---------	--	---------	--	---------	--	---------	--	---------	--	---------	--	---------	--	---------	--	---------	--	---------	--	---------	--	---------	--	---------	--	---------	--	---------	--	---------	--	---------	--	---------	--	---------	--	---------	--	---------	--	---------	--	---------	--	---------	--	---------	--	---------	--	---------	--	---------	--	---------	--	---------	--	---------	--	---------	--	---------	--	---------	--	---------	--	---------	--	---------	--	---------	--	---------	--	---------	--	---------	--	---------	--	---------	--	---------	--	---------	--	---------	--	---------	--	---------	--	---------	--	---------	--	---------	--	---------	--	---------	--	---------	--	---------	--	---------	--	---------	--	---------	--	---------	--	---------	--	---------	--	---------	--	---------	--	---------	--	---------	--	---------	--	---------	--	---------	--	---------	--	---------	--	---------	--	---------	--	---------	--	---------	--	---------	--	---------	--	---------	--	---------	--	---------	--	---------	--	---------	--	---------	--	---------	--	---------	--	---------	--	---------	--	---------	--	---------	--	---------	--	---------	--	---------	--	---------	--	---------	--	---------	--	---------	--	---------	--	---------	--	---------	--	---------	--	---------	--	---------	--	---------	--	---------	--	---------	--	---------	--	---------	--	---------	--	---------	--	---------	--	---------	--	---------	--	---------	--	---------	--	---------	--	---------	--	---------	--	---------	--	---------	--	---------	--	---------	--	---------	--	---------	--	---------	--	---------	--	---------	--	---------	--	---------	--	---------	--	---------	--	---------	--	---------	--	---------	--	---------	--	---------	--	---------	--	---------	--	---------	--	---------	--	---------	--	---------	--	---------	--	---------	--	---------	--	---------	--	---------	--	---------	--	---------	--	---------	--	---------	--	---------	--	---------	--	---------	--	---------	--	---------	--	---------	--	---------	--	---------	--	---------	--	---------	--	---------	--	---------	--	---------	--	---------	--	---------	--	---------	--	---------	--	---------	--	---------	--	---------	--	---------	--	---------	--	---------	--	---------	--	---------	--	---------	--	---------	--	---------	--	---------	--	---------	--	---------	--	---------	--	---------	--	---------	--	---------	--	---------	--	---------	--	---------	--	---------	--	---------	--	---------	--	---------	--	---------	--	---------	--	---------	--	---------	--	---------	--	---------	--	---------	--	---------	--	---------	--	---------	--	---------	--	---------	--	---------	--	---------	--	---------	--	---------	--	---------	--	---------	--	---------	--	---------	--	---------	--	---------	--	---------	--	---------	--	---------	--	---------	--	---------	--	---------	--	---------	--	---------	--	---------	--	---------	--	---------	--	---------	--	---------	--	---------	--	---------	--	---------	--	---------	--	---------	--	---------	--	---------	--	---------	--	---------	--	---------	--	---------	--	---------	--	---------	--	---------	--	---------	--	---------	--	---------	--	---------	--	---------	--	---------	--	---------	--	---------	--	---------	--	---------	--	---------	--	---------	--	---------	--	---------	--	---------	--	---------	--	---------	--	---------	--	---------	--	---------	--	---------	--	---------	--	---------	--	---------	--	---------	--	---------	--	---------	--	---------	--	---------	--	---------	--	---------	--	---------	--	---------	--	---------	--	---------	--	---------	--	---------	--	---------	--	---------	--	---------	--	---------	--	---------	--	---------	--	---------	--	---------	--	---------	--	---------	--	---------	--	---------	--	---------	--	---------	--	---------	--	---------	--	---------	--	---------	--	---------	--	---------	--	---------	--	---------	--	---------	--	---------	--	---------	--	---------	--	---------	--	---------	--	---------	--	---------	--	---------	--	---------	--	---------	--	---------	--	---------	--	---------	--	---------	--	---------	--	---------	--	---------	--	---------	--	---------	--	---------	--	---------	--	---------	--	---------	--	---------	--	---------	--	---------	--	---------	--	---------	--	---------	--	---------	--	---------	--	---------	--	---------	--	---------	--	---------	--	---------	--	---------	--	---------	--	---------	--	---------	--	---------	--	---------	--	---------	--	---------	--	---------	--	---------	--	---------	--	---------	--	---------	--	---------	--	---------	--	---------	--	---------	--	---------	--	---------	--	---------	--	---------	--	---------	--	---------	--	---------	--	---------	--	---------	--	---------	--	---------	--	---------	--	---------	--	---------	--	---------	--	---------	--	---------	--	---------	--	---------	--	---------	--	---------	--	---------	--	---------	--	---------	--	---------	--	---------	--	---------	--	---------	--	---------	--	---------	--	---------	--	---------	--	---------	--	---------	--	---------	--	---------	--	---------	--	---------	--	---------	--	---------	--	---------	--	---------	--	---------	--	---------	--	---------	--	---------	--	---------	--	---------	--	---------	--	---------	--	---------	--	---------	--	---------	--	---------	--	---------	--	---------	--	---------	--	---------	--	---------	--	---------	--	---------	--	---------	--	---------	--	---------	--	---------	--	---------	--	---------	--	---------	--	---------	--	---------	--	---------	--	---------	--	---------	--	---------	--	---------	--	---------	--	---------	--	---------	--	---------	--	---------	--	---------	--	---------	--	---------	--	---------	--	---------	--	---------	--	---------	--	---------	--	---------	--	---------	--	---------	--	---------	--	---------	--	---------	--	---------	--	---------	--	---------	--	---------	--	---------	--	---------	--	---------	--	---------	--	---------	--	---------	--	---------	--	---------	--	---------	--	---------	--	---------	--	---------	--	---------	--	---------	--	---------	--	---------	--	---------	--	---------	--	---------	--	---------	--	---------	--	---------	--	---------	--	---------	--	---------	--	---------	--	---------	--	---------	--	---------	--	---------	--	---------	--	---------	--	---------	--	---------	--	---------	--	---------	--	---------	--	---------	--	---------	--	---------	--	---------	--	---------	--	---------	--	---------	--	---------	--	---------	--	---------	--	---------	--	---------	--	---------	--	---------	--	---------	--	---------	--	---------	--	---------	--	---------	--	---------	--	---------	--	---------	--	---------	--	---------	--	---------	--	---------	--	---------	--	---------	--	---------	--	---------	--	---------	--	---------	--	---------	--	---------	--	---------	--	---------	--	---------	--	---------	--	---------	--	---------	--	---------	--	---------	--	---------	--	---------	--	---------	--	---------	--	---------	--	---------	--	---------	--	---------	--	---------	--	---------	--	---------	--	---------	--	---------	--	---------	--	---------	--	---------	--	---------	--	---------	--	---------	--	---------	--	---------	--	---------	--	---------	--	---------	--	---------	--	---------	--	---------	--	---------	--	---------	--	---------	--	---------	--	---------	--	---------	--	---------	--	---------	--	---------	--	---------	--	---------	--	---------	--	---------	--	---------	--	---------	--	---------	--	---------	--	---------	--	---------	--	---------	--	---------	--	---------	--	---------	--	---------	--	---------	--	---------	--	---------	--	---------	--	---------	--	---------	--	---------	--	---------	--	---------	--	---------	--	---------	--	---------	--	---------	--	---------	--	---------	--	---------	--	---------	--	---------	--	---------	--	---------	--	---------	--	---------	--	---------	--	---------	--	---------	--	---------	--	---------	--	---------	--	---------	--	---------	--	---------	--	---------	--	---------	--	---------	--	---------	--	---------	--	---------	--	---------	--	---------	--	---------	--	---------	--	---------	--	---------	--	---------	--	---------	--	---------	--	---------	--	---------	--	---------	--	---------	--	---------	--	---------	--	---------	--	---------	--	---------	--	---------	--	---------	--	---------	--	---------	--	---------	--	---------	--	---------	--	---------	--	---------	--	---------	--	---------	--	---------	--	---------	--	---------	--	---------	--	---------	--	---------	--	---------	--	---------	--	---------	--	---------	--	---------	--	---------	--	---------	--	---------	--	---------	--	---------	--	---------	--	---------	--	---------	--	---------	--	---------	--	---------	--	---------	--	---------	--	---------	--	---------	--	---------	--	---------	--	---------	--	---------	--	---------	--	---------	--	---------	--	---------	--	---------	--	---------	--	---------	--	---------	--	---------	--	---------	--	---------	--	---------	--	---------	--	---------	--	---------	--	---------	--	---------	--	---------	--	---------	--	---------	--	---------	--	---------	--	---------	--	---------	--	---------	--	---------	--	---------	--	---------	--	---------	--	---------	--	---------	--	---------	--	---------	--	---------	--	---------	--	---------	--	---------	--	---------	--	---------	--	---------	--	---------	--	---------	--	---------	--	---------	--	-----	--

WO_FYR_PLANE_MONTHTYPE

Work Order PM Plan List

((Estimate Start Date) in 20240701 to 20241231)

[illegible]

RESEARCH DESIGN AND METHODS

Work Order PM Plan List

((Estimate Start Date) in 20240701 to 20241231)

[illegible]

WOLFF, J. A., and J. A. WOLFF. 1997.

Work Order PM Plan List

((Estimate Start Date) in 20240701 to 20241231)

[illegible]

bioRxiv preprint doi: <https://doi.org/10.1101/2017.07.20.171101>; this version posted July 20, 2017. The copyright holder for this preprint (which was not certified by peer review) is the author/funder, who has granted bioRxiv a license to display the preprint in perpetuity. It is made available under aCC-BY-NC-ND 4.0 International license.

Work Order PM Plan List

((Estimate Start Date) in 20240701 to 20241231)

[illegible]

WO_FYR_PLANT_MONTHLY

Work Order PM Plan List

((Estimate Start Date) in 2024/01 to 2024/231)

[illegible]

RESEARCH DESIGN AND METHODS

Work Order PM Plan List

((Estimate Start Date) in 20240701 to 20241231)

[illegible]

WOLFF, PLATT, AND ROTHMAN

Work Order PM Plan List

(Estimate Start Date) is: 2024/07/1 to 2024/12/31

Relax Copagation		Month												Year 2024												Year 2024												Year 2024												Year 2024												Year 2024														Year 2024																Year 2024																Year 2024																Year 2024																Year 2024																Year 2024																Year 2024																Year 2024																Year 2024																Year 2024																Year 2024																Year 2024																Year 2024																Year 2024																Year 2024																Year 2024																Year 2024																Year 2024																Year 2024																Year 2024																Year 2024																Year 2024																Year 2024																Year 2024																Year 2024																Year 2024																Year 2024																Year 2024																Year 2024																Year 2024																Year 2024																Year 2024																Year 2024																Year 2024																Year 2024																Year 2024																Year 2024																Year 2024																Year 2024																Year 2024																Year 2024																Year 2024																Year 2024																Year 2024																Year 2024																Year 2024																Year 2024																Year 2024																Year 2024																Year 2024																Year 2024																Year 2024																Year 2024																Year 2024																Year 2024																Year 2024																Year 2024																Year 2024																Year 2024																Year 2024																Year 2024																Year 2024																Year 2024																Year 2024																Year 2024																Year 2024																Year 2024																Year 2024																Year 2024																Year 2024																Year 2024																Year 2024																Year 2024																Year 2024																Year 2024																Year 2024																Year 2024																Year 2024																Year 2024																Year 2024																Year 2024																Year 2024				
------------------	--	-------	--	--	--	--	--	--	--	--	--	--	--	-----------	--	--	--	--	--	--	--	--	--	--	--	-----------	--	--	--	--	--	--	--	--	--	--	--	-----------	--	--	--	--	--	--	--	--	--	--	--	-----------	--	--	--	--	--	--	--	--	--	--	--	-----------	--	--	--	--	--	--	--	--	--	--	--	--	--	-----------	--	--	--	--	--	--	--	--	--	--	--	--	--	--	--	-----------	--	--	--	--	--	--	--	--	--	--	--	--	--	--	--	-----------	--	--	--	--	--	--	--	--	--	--	--	--	--	--	--	-----------	--	--	--	--	--	--	--	--	--	--	--	--	--	--	--	-----------	--	--	--	--	--	--	--	--	--	--	--	--	--	--	--	-----------	--	--	--	--	--	--	--	--	--	--	--	--	--	--	--	-----------	--	--	--	--	--	--	--	--	--	--	--	--	--	--	--	-----------	--	--	--	--	--	--	--	--	--	--	--	--	--	--	--	-----------	--	--	--	--	--	--	--	--	--	--	--	--	--	--	--	-----------	--	--	--	--	--	--	--	--	--	--	--	--	--	--	--	-----------	--	--	--	--	--	--	--	--	--	--	--	--	--	--	--	-----------	--	--	--	--	--	--	--	--	--	--	--	--	--	--	--	-----------	--	--	--	--	--	--	--	--	--	--	--	--	--	--	--	-----------	--	--	--	--	--	--	--	--	--	--	--	--	--	--	--	-----------	--	--	--	--	--	--	--	--	--	--	--	--	--	--	--	-----------	--	--	--	--	--	--	--	--	--	--	--	--	--	--	--	-----------	--	--	--	--	--	--	--	--	--	--	--	--	--	--	--	-----------	--	--	--	--	--	--	--	--	--	--	--	--	--	--	--	-----------	--	--	--	--	--	--	--	--	--	--	--	--	--	--	--	-----------	--	--	--	--	--	--	--	--	--	--	--	--	--	--	--	-----------	--	--	--	--	--	--	--	--	--	--	--	--	--	--	--	-----------	--	--	--	--	--	--	--	--	--	--	--	--	--	--	--	-----------	--	--	--	--	--	--	--	--	--	--	--	--	--	--	--	-----------	--	--	--	--	--	--	--	--	--	--	--	--	--	--	--	-----------	--	--	--	--	--	--	--	--	--	--	--	--	--	--	--	-----------	--	--	--	--	--	--	--	--	--	--	--	--	--	--	--	-----------	--	--	--	--	--	--	--	--	--	--	--	--	--	--	--	-----------	--	--	--	--	--	--	--	--	--	--	--	--	--	--	--	-----------	--	--	--	--	--	--	--	--	--	--	--	--	--	--	--	-----------	--	--	--	--	--	--	--	--	--	--	--	--	--	--	--	-----------	--	--	--	--	--	--	--	--	--	--	--	--	--	--	--	-----------	--	--	--	--	--	--	--	--	--	--	--	--	--	--	--	-----------	--	--	--	--	--	--	--	--	--	--	--	--	--	--	--	-----------	--	--	--	--	--	--	--	--	--	--	--	--	--	--	--	-----------	--	--	--	--	--	--	--	--	--	--	--	--	--	--	--	-----------	--	--	--	--	--	--	--	--	--	--	--	--	--	--	--	-----------	--	--	--	--	--	--	--	--	--	--	--	--	--	--	--	-----------	--	--	--	--	--	--	--	--	--	--	--	--	--	--	--	-----------	--	--	--	--	--	--	--	--	--	--	--	--	--	--	--	-----------	--	--	--	--	--	--	--	--	--	--	--	--	--	--	--	-----------	--	--	--	--	--	--	--	--	--	--	--	--	--	--	--	-----------	--	--	--	--	--	--	--	--	--	--	--	--	--	--	--	-----------	--	--	--	--	--	--	--	--	--	--	--	--	--	--	--	-----------	--	--	--	--	--	--	--	--	--	--	--	--	--	--	--	-----------	--	--	--	--	--	--	--	--	--	--	--	--	--	--	--	-----------	--	--	--	--	--	--	--	--	--	--	--	--	--	--	--	-----------	--	--	--	--	--	--	--	--	--	--	--	--	--	--	--	-----------	--	--	--	--	--	--	--	--	--	--	--	--	--	--	--	-----------	--	--	--	--	--	--	--	--	--	--	--	--	--	--	--	-----------	--	--	--	--	--	--	--	--	--	--	--	--	--	--	--	-----------	--	--	--	--	--	--	--	--	--	--	--	--	--	--	--	-----------	--	--	--	--	--	--	--	--	--	--	--	--	--	--	--	-----------	--	--	--	--	--	--	--	--	--	--	--	--	--	--	--	-----------	--	--	--	--	--	--	--	--	--	--	--	--	--	--	--	-----------	--	--	--	--	--	--	--	--	--	--	--	--	--	--	--	-----------	--	--	--	--	--	--	--	--	--	--	--	--	--	--	--	-----------	--	--	--	--	--	--	--	--	--	--	--	--	--	--	--	-----------	--	--	--	--	--	--	--	--	--	--	--	--	--	--	--	-----------	--	--	--	--	--	--	--	--	--	--	--	--	--	--	--	-----------	--	--	--	--	--	--	--	--	--	--	--	--	--	--	--	-----------	--	--	--	--	--	--	--	--	--	--	--	--	--	--	--	-----------	--	--	--	--	--	--	--	--	--	--	--	--	--	--	--	-----------	--	--	--	--	--	--	--	--	--	--	--	--	--	--	--	-----------	--	--	--	--	--	--	--	--	--	--	--	--	--	--	--	-----------	--	--	--	--	--	--	--	--	--	--	--	--	--	--	--	-----------	--	--	--	--	--	--	--	--	--	--	--	--	--	--	--	-----------	--	--	--	--	--	--	--	--	--	--	--	--	--	--	--	-----------	--	--	--	--	--	--	--	--	--	--	--	--	--	--	--	-----------	--	--	--	--	--	--	--	--	--	--	--	--	--	--	--	-----------	--	--	--	--	--	--	--	--	--	--	--	--	--	--	--	-----------	--	--	--	--	--	--	--	--	--	--	--	--	--	--	--	-----------	--	--	--	--	--	--	--	--	--	--	--	--	--	--	--	-----------	--	--	--	--	--	--	--	--	--	--	--	--	--	--	--	-----------	--	--	--	--	--	--	--	--	--	--	--	--	--	--	--	-----------	--	--	--	--	--	--	--	--	--	--	--	--	--	--	--	-----------	--	--	--	--	--	--	--	--	--	--	--	--	--	--	--	-----------	--	--	--	--	--	--	--	--	--	--	--	--	--	--	--	-----------	--	--	--	--	--	--	--	--	--	--	--	--	--	--	--	-----------	--	--	--	--	--	--	--	--	--	--	--	--	--	--	--	-----------	--	--	--	--	--	--	--	--	--	--	--	--	--	--	--	-----------	--	--	--	--	--	--	--	--	--	--	--	--	--	--	--	-----------	--	--	--	--

Work Order PM Plan List

((Estimate Start Date) in 20240701 to 20241231)

[illegible]

Abstract

Work Order PM Plan List

((Estimate Start Date) in 20240701 to 20241231)

[illegible]

RESEARCH DESIGN AND METHODS

Work Order PM Plan List

((Estimate Start Date) in 20240701 to 20241231)

[illegible]

WU JIN, JIANG JIANG, MONTAGNA

Work Order PM Plan List

((Estimate Start Date) in 20240701 to 20241231)

[illegible]

WOMEN PLANNING FOR THE FUTURE

Work Order PM Plan List

(Estimated Start Date is 2024/07/1 to 2024/12/31)

Page 150/276

Page 150/276

Ratch Cognation		MO111		Atch		Year 2024		SEPTEMBER		Year 2024		Month		Year 2024		Month		Year 2024		Month		Year 2024		Month		Year 2024		Month		Year 2024		Month		Year 2024		Month		Year 2024		Month		Year 2024		Month		Year 2024		Month		Year 2024		Month		Year 2024		Month		Year 2024		Month		Year 2024		Month		Year 2024		Month		Year 2024		Month		Year 2024		Month		Year 2024		Month		Year 2024		Month		Year 2024		Month		Year 2024		Month		Year 2024		Month		Year 2024		Month		Year 2024		Month		Year 2024		Month		Year 2024		Month		Year 2024		Month		Year 2024		Month		Year 2024		Month		Year 2024		Month		Year 2024		Month		Year 2024		Month		Year 2024		Month		Year 2024		Month		Year 2024		Month		Year 2024		Month		Year 2024		Month		Year 2024		Month		Year 2024		Month		Year 2024		Month		Year 2024		Month		Year 2024		Month		Year 2024		Month		Year 2024		Month		Year 2024		Month		Year 2024		Month		Year 2024		Month		Year 2024		Month		Year 2024		Month		Year 2024		Month		Year 2024		Month		Year 2024		Month		Year 2024		Month		Year 2024		Month		Year 2024		Month		Year 2024		Month		Year 2024		Month		Year 2024		Month		Year 2024		Month		Year 2024		Month		Year 2024		Month		Year 2024		Month		Year 2024		Month		Year 2024		Month		Year 2024		Month		Year 2024		Month		Year 2024		Month		Year 2024		Month		Year 2024		Month		Year 2024		Month		Year 2024		Month		Year 2024		Month		Year 2024		Month		Year 2024		Month		Year 2024		Month		Year 2024		Month		Year 2024		Month		Year 2024		Month		Year 2024		Month		Year 2024		Month		Year 2024		Month		Year 2024		Month		Year 2024		Month		Year 2024		Month		Year 2024		Month		Year 2024		Month		Year 2024		Month		Year 2024		Month		Year 2024		Month		Year 2024		Month		Year 2024		Month		Year 2024		Month		Year 2024		Month		Year 2024		Month		Year 2024		Month		Year 2024		Month		Year 2024		Month		Year 2024		Month		Year 2024		Month		Year 2024		Month		Year 2024		Month		Year 2024		Month		Year 2024		Month		Year 2024		Month		Year 2024		Month		Year 2024		Month		Year 2024		Month		Year 2024		Month		Year 2024		Month		Year 2024		Month		Year 2024		Month		Year 2024		Month		Year 2024		Month		Year 2024		Month		Year 2024		Month		Year 2024		Month		Year 2024		Month		Year 2024		Month		Year 2024		Month		Year 2024		Month		Year 2024		Month		Year 2024		Month		Year 2024		Month		Year 2024		Month		Year 2024		Month		Year 2024		Month		Year 2024		Month		Year 2024		Month		Year 2024		Month		Year 2024		Month		Year 2024		Month		Year 2024		Month		Year 2024		Month		Year 2024		Month		Year 2024		Month		Year 2024		Month		Year 2024		Month		Year 2024		Month		Year 2024		Month		Year 2024		Month		Year 2024		Month		Year 2024		Month		Year 2024		Month		Year 2024		Month		Year 2024		Month		Year 2024		Month		Year 2024		Month		Year 2024		Month		Year 2024		Month		Year 2024		Month		Year 2024		Month		Year 2024		Month		Year 2024		Month		Year 2024		Month		Year 2024		Month		Year 2024		Month		Year 2024		Month		Year 2024		Month		Year 2024		Month		Year 2024		Month		Year 2024		Month		Year 2024		Month		Year 2024		Month		Year 2024		Month		Year 2024		Month		Year 2024		Month		Year 2024		Month		Year 2024		Month		Year 2024		Month		Year 2024		Month		Year 2024		Month		Year 2024		Month		Year 2024		Month		Year 2024		Month		Year 2024		Month		Year 2024		Month		Year 2024		Month		Year 2024		Month		Year 2024		Month		Year 2024		Month		Year 2024		Month		Year 2024		Month		Year 2024		Month		Year 2024		Month		Year 2024		Month		Year 2024		Month		Year 2024		Month		Year 2024		Month		Year 2024		Month		Year 2024		Month		Year 2024		Month		Year 2024		Month		Year 2024		Month		Year 2024		Month		Year 2024		Month		Year 2024		Month		Year 2024		Month		Year 2024		Month		Year 2024		Month		Year 2024		Month		Year 2024		Month		Year 2024		Month		Year 2024		Month		Year 2024		Month		Year 2024		Month		Year 2024		Month		Year 2024		Month		Year 2024		Month		Year 2024		Month		Year 2024		Month		Year 2024		Month		Year 2024		Month		Year 2024		Month		Year 2024		Month		Year 2024		Month		Year 2024		Month		Year 2024		Month</	
-----------------	--	-------	--	------	--	-----------	--	-----------	--	-----------	--	-------	--	-----------	--	-------	--	-----------	--	-------	--	-----------	--	-------	--	-----------	--	-------	--	-----------	--	-------	--	-----------	--	-------	--	-----------	--	-------	--	-----------	--	-------	--	-----------	--	-------	--	-----------	--	-------	--	-----------	--	-------	--	-----------	--	-------	--	-----------	--	-------	--	-----------	--	-------	--	-----------	--	-------	--	-----------	--	-------	--	-----------	--	-------	--	-----------	--	-------	--	-----------	--	-------	--	-----------	--	-------	--	-----------	--	-------	--	-----------	--	-------	--	-----------	--	-------	--	-----------	--	-------	--	-----------	--	-------	--	-----------	--	-------	--	-----------	--	-------	--	-----------	--	-------	--	-----------	--	-------	--	-----------	--	-------	--	-----------	--	-------	--	-----------	--	-------	--	-----------	--	-------	--	-----------	--	-------	--	-----------	--	-------	--	-----------	--	-------	--	-----------	--	-------	--	-----------	--	-------	--	-----------	--	-------	--	-----------	--	-------	--	-----------	--	-------	--	-----------	--	-------	--	-----------	--	-------	--	-----------	--	-------	--	-----------	--	-------	--	-----------	--	-------	--	-----------	--	-------	--	-----------	--	-------	--	-----------	--	-------	--	-----------	--	-------	--	-----------	--	-------	--	-----------	--	-------	--	-----------	--	-------	--	-----------	--	-------	--	-----------	--	-------	--	-----------	--	-------	--	-----------	--	-------	--	-----------	--	-------	--	-----------	--	-------	--	-----------	--	-------	--	-----------	--	-------	--	-----------	--	-------	--	-----------	--	-------	--	-----------	--	-------	--	-----------	--	-------	--	-----------	--	-------	--	-----------	--	-------	--	-----------	--	-------	--	-----------	--	-------	--	-----------	--	-------	--	-----------	--	-------	--	-----------	--	-------	--	-----------	--	-------	--	-----------	--	-------	--	-----------	--	-------	--	-----------	--	-------	--	-----------	--	-------	--	-----------	--	-------	--	-----------	--	-------	--	-----------	--	-------	--	-----------	--	-------	--	-----------	--	-------	--	-----------	--	-------	--	-----------	--	-------	--	-----------	--	-------	--	-----------	--	-------	--	-----------	--	-------	--	-----------	--	-------	--	-----------	--	-------	--	-----------	--	-------	--	-----------	--	-------	--	-----------	--	-------	--	-----------	--	-------	--	-----------	--	-------	--	-----------	--	-------	--	-----------	--	-------	--	-----------	--	-------	--	-----------	--	-------	--	-----------	--	-------	--	-----------	--	-------	--	-----------	--	-------	--	-----------	--	-------	--	-----------	--	-------	--	-----------	--	-------	--	-----------	--	-------	--	-----------	--	-------	--	-----------	--	-------	--	-----------	--	-------	--	-----------	--	-------	--	-----------	--	-------	--	-----------	--	-------	--	-----------	--	-------	--	-----------	--	-------	--	-----------	--	-------	--	-----------	--	-------	--	-----------	--	-------	--	-----------	--	-------	--	-----------	--	-------	--	-----------	--	-------	--	-----------	--	-------	--	-----------	--	-------	--	-----------	--	-------	--	-----------	--	-------	--	-----------	--	-------	--	-----------	--	-------	--	-----------	--	-------	--	-----------	--	-------	--	-----------	--	-------	--	-----------	--	-------	--	-----------	--	-------	--	-----------	--	-------	--	-----------	--	-------	--	-----------	--	-------	--	-----------	--	-------	--	-----------	--	-------	--	-----------	--	-------	--	-----------	--	-------	--	-----------	--	-------	--	-----------	--	-------	--	-----------	--	-------	--	-----------	--	-------	--	-----------	--	-------	--	-----------	--	-------	--	-----------	--	-------	--	-----------	--	-------	--	-----------	--	-------	--	-----------	--	-------	--	-----------	--	-------	--	-----------	--	-------	--	-----------	--	-------	--	-----------	--	-------	--	-----------	--	-------	--	-----------	--	-------	--	-----------	--	-------	--	-----------	--	-------	--	-----------	--	-------	--	-----------	--	-------	--	-----------	--	-------	--	-----------	--	-------	--	-----------	--	-------	--	-----------	--	-------	--	-----------	--	-------	--	-----------	--	-------	--	-----------	--	-------	--	-----------	--	-------	--	-----------	--	-------	--	-----------	--	-------	--	-----------	--	-------	--	-----------	--	-------	--	-----------	--	-------	--	-----------	--	-------	--	-----------	--	-------	--	-----------	--	-------	--	-----------	--	-------	--	-----------	--	-------	--	-----------	--	-------	--	-----------	--	-------	--	-----------	--	-------	--	-----------	--	-------	--	-----------	--	-------	--	-----------	--	-------	--	-----------	--	-------	--	-----------	--	-------	--	-----------	--	-------	--	-----------	--	-------	--	-----------	--	-------	--	-----------	--	-------	--	-----------	--	-------	--	-----------	--	-------	--	-----------	--	-------	--	-----------	--	-------	--	-----------	--	-------	--	-----------	--	-------	--	-----------	--	-------	--	-----------	--	-------	--	-----------	--	-------	--	-----------	--	-------	--	-----------	--	-------	--	-----------	--	-------	--	-----------	--	-------	--	-----------	--	-------	--	-----------	--	-------	--	-----------	--	-------	--	-----------	--	-------	--	-----------	--	-------	--	-----------	--	-------	--	-----------	--	-------	--	-----------	--	-------	--	-----------	--	-------	--	-----------	--	-------	--	-----------	--	-------	--	-----------	--	-------	--	-----------	--	-------	--	-----------	--	-------	--	-----------	--	-------	--	-----------	--	---------	--

Work Order PM Plan List

((Estimate Start Date) in 20240701 to 20241231)

[illegible]

X_t = SARIMAX
 \hat{X}_t = Actual
 $Q(t)$ = Walk Order History
 $Q(t)$ = Walk Order Calendar
 $Q(t)$ = Walk Order Period
 $Q(t)$ = Walk Order Program
 $Q(t)$ = Walk Order System

Work Order PM Plan List

((Estimate Start Date) in 20240701 to 20241231)

[illegible]

	A	B	C	D	E	F	G	H	I	J	K	L	M	N	O	P	Q	R	S	T	U	V	W	X	Y	Z	AA	AB	AC	AD	AE	AF	AG	AH	AI	AJ	AK	AL	AM	AN	AO	AP	AQ	AR	AS	AT	AU	AV	AW	AX	AY	AZ	BA	BB	BC	BD	BE	BF	BG	BH	BI	BJ	BK	BL	BM	BN	BO	BP	BQ	BR	BS	BT	BU	BV	BW	BX	BY	BZ	CA	CB	CC	CD	CE	CF	CG	CH	CI	CJ	CK	CL	CM	CN	CO	CP	CQ	CR	CS	CT	CU	CV	CW	CX	CY	CZ	DA	DB	DC	DD	DE	DF	DG	DH	DI	DJ	DK	DL	DM	DN	DO	DP	DQ	DR	DS	DT	DU	DV	DW	DX	DY	DZ	EA	EB	EC	ED	EE	EF	EG	EH	EI	EJ	EK	EL	EM	EN	EO	EP	EQ	ER	ES	ET	EU	EV	EW	EX	EY	EZ	FA	FB	FC	FD	FE	FF	FG	FH	FI	FJ	FK	FL	FM	FN	FO	FP	FQ	FR	FS	FT	FU	FV	FW	FX	FY	FZ	GA	GB	GC	GD	GE	GF	GG	GH	GI	GJ	GK	GL	GM	GN	GO	GP	GQ	GR	GS	GT	GU	GV	GW	GX	GY	GZ	HA	HB	HC	HD	HE	HF	HG	HH	HI	HJ	HK	HL	HM	HN	HO	HP	HQ	HR	HS	HT	HU	HV	HW	HX	HY	HZ	IA	IB	IC	ID	IE	IF	IG	IH	II	IJ	IK	IL	IM	IN	IO	IP	IQ	IR	IS	IT	IU	IV	IW	IX	IY	IZ	JA	JB	JC	JD	JE	JF	JG	JH	JI	JJ	JK	JL	JM	JN	JO	JP	JQ	JR	JS	JT	JU	JV	JW	JX	JY	JZ	KA	KB	KC	KD	KE	KF	KG	KH	KI	KJ	KK	KL	KM	KN	KO	KP	KQ	KR	KS	KT	KU	KV	KW	KX	KY	KZ	LA	LB	LC	LD	LE	LF	LG	LH	LI	LJ	LK	LL	LM	LN	LO	LP	LQ	LR	LS	LT	LU	LV	LW	LX	LY	LZ	MA	MB	MC	MD	ME	MF	MG	MH	MI	MJ	MK	ML	MM	MN	MO	MP	MQ	MR	MS	MT	MU	MV	MW	MX	MY	MZ	NA	NB	NC	ND	NE	NF	NG	NH	NI	NJ	NK	NL	NM	NN	NO	NP	NQ	NR	NS	NT	NU	NV	NW	NX	NY	NZ	OA	OB	OC	OD	OE	OF	OG	OH	OI	OJ	OK	OL	OM	ON	OO	OP	OQ	OR	OS	OT	OU	OV	OW	OX	OY	OZ	PA	PB	PC	PD	PE	PF	PG	PH	PI	PJ	PK	PL	PM	PN	PO	PP	PQ	PR	PS	PT	PU	PV	PW	PX	PY	PZ	QA	QB	QC	QD	QE	QF	QG	QH	QI	QJ	QK	QL	QM	QN	QO	QP	QQ	QR	QS	QT	QU	QV	QW	QX	QY	QZ	RA	RB	RC	RD	RE	RF	RG	RH	RI	RJ	RK	RL	RM	RN	RO	RP	RQ	RR	RS	RT	RU	RV	RW	RX	RY	RZ	SA	SB	SC	SD	SE	SF	SG	SH	SI	SJ	SK	SL	SM	SN	SO	SP	SQ	SR	SS	ST	SU	SV	SW	SX	SY	SZ	TA	TB	TC	TD	TE	TF	TG	TH	TI	TJ	TK	TL	TM	TN	TO	TP	TQ	TR	TS	TT	TU	<th>TW</th> <th>TX</th> <th>TY</th> <th>TZ</th> <th>UA</th> <th>UB</th> <th>UC</th> <th>UD</th> <th>UE</th> <th>UF</th> <th>UG</th> <th>UH</th> <th>UI</th> <th>UJ</th> <th>UK</th> <th>UL</th> <th>UM</th> <th>UN</th> <th>UO</th> <th>UP</th> <th>UQ</th> <th>UR</th> <th>US</th> <th>UT</th> <th>UU</th> <th>UV</th> <th>UW</th> <th>UX</th> <th>UY</th> <th>UZ</th> <th>VA</th> <th>VB</th> <th>VC</th> <th>VD</th> <th>VE</th> <th>VF</th> <th>VG</th> <th>VH</th> <th>VI</th> <th>VJ</th> <th>VK</th> <th>VL</th> <th>VM</th> <th>VN</th> <th>VO</th> <th>VP</th> <th>VQ</th> <th>VR</th> <th>VS</th> <th>VT</th> <th>VU</th> <th>VV</th> <th>VW</th> <th>VX</th> <th>VY</th> <th>VZ</th> <th>WA</th> <th>WB</th> <th>WC</th> <th>WD</th> <th>WE</th> <th>WF</th> <th>WG</th> <th>WH</th> <th>WI</th> <th>WJ</th> <th>WK</th> <th>WL</th> <th>WM</th> <th>WN</th> <th>WO</th> <th>WP</th> <th>WQ</th> <th>WR</th> <th>WS</th> <th>WT</th> <th>WU</th> <th>WV</th> <th>WW</th> <th>WX</th> <th>WY</th> <th>WZ</th> <th>XA</th> <th>XB</th> <th>XC</th> <th>XD</th> <th>XE</th> <th>XF</th> <th>YG</th> <th>YH</th> <th>YI</th> <th>YJ</th> <th>YK</th> <th>YL</th> <th>YM</th> <th>YN</th> <th>YO</th> <th>YP</th> <th>YQ</th> <th>YR</th> <th>YS</th> <th>YT</th> <th>YU</th> <th>YV</th> <th>YW</th> <th>YX</th> <th>YY</th> <th>YZ</th> <th>ZA</th> <th>ZB</th> <th>ZC</th> <th>ZD</th> <th>ZE</th> <th>ZF</th> <th>ZG</th> <th>ZH</th> <th>ZI</th> <th>ZJ</th> <th>ZK</th> <th>ZL</th> <th>ZM</th> <th>ZN</th> <th>ZO</th> <th>ZP</th> <th>ZQ</th> <th>ZR</th> <th>ZS</th> <th>ZT</th> <th>ZU</th> <th>ZV</th> <th>ZW</th> <th>ZX</th> <th>ZY</th> <th>ZZ</th> <th>AA</th> <th>AB</th> <th>AC</th> <	TW	TX	TY	TZ	UA	UB	UC	UD	UE	UF	UG	UH	UI	UJ	UK	UL	UM	UN	UO	UP	UQ	UR	US	UT	UU	UV	UW	UX	UY	UZ	VA	VB	VC	VD	VE	VF	VG	VH	VI	VJ	VK	VL	VM	VN	VO	VP	VQ	VR	VS	VT	VU	VV	VW	VX	VY	VZ	WA	WB	WC	WD	WE	WF	WG	WH	WI	WJ	WK	WL	WM	WN	WO	WP	WQ	WR	WS	WT	WU	WV	WW	WX	WY	WZ	XA	XB	XC	XD	XE	XF	YG	YH	YI	YJ	YK	YL	YM	YN	YO	YP	YQ	YR	YS	YT	YU	YV	YW	YX	YY	YZ	ZA	ZB	ZC	ZD	ZE	ZF	ZG	ZH	ZI	ZJ	ZK	ZL	ZM	ZN	ZO	ZP	ZQ	ZR	ZS	ZT	ZU	ZV	ZW	ZX	ZY	ZZ	AA	AB	AC
--	---	---	---	---	---	---	---	---	---	---	---	---	---	---	---	---	---	---	---	---	---	---	---	---	---	---	----	----	----	----	----	----	----	----	----	----	----	----	----	----	----	----	----	----	----	----	----	----	----	----	----	----	----	----	----	----	----	----	----	----	----	----	----	----	----	----	----	----	----	----	----	----	----	----	----	----	----	----	----	----	----	----	----	----	----	----	----	----	----	----	----	----	----	----	----	----	----	----	----	----	----	----	----	----	----	----	----	----	----	----	----	----	----	----	----	----	----	----	----	----	----	----	----	----	----	----	----	----	----	----	----	----	----	----	----	----	----	----	----	----	----	----	----	----	----	----	----	----	----	----	----	----	----	----	----	----	----	----	----	----	----	----	----	----	----	----	----	----	----	----	----	----	----	----	----	----	----	----	----	----	----	----	----	----	----	----	----	----	----	----	----	----	----	----	----	----	----	----	----	----	----	----	----	----	----	----	----	----	----	----	----	----	----	----	----	----	----	----	----	----	----	----	----	----	----	----	----	----	----	----	----	----	----	----	----	----	----	----	----	----	----	----	----	----	----	----	----	----	----	----	----	----	----	----	----	----	----	----	----	----	----	----	----	----	----	----	----	----	----	----	----	----	----	----	----	----	----	----	----	----	----	----	----	----	----	----	----	----	----	----	----	----	----	----	----	----	----	----	----	----	----	----	----	----	----	----	----	----	----	----	----	----	----	----	----	----	----	----	----	----	----	----	----	----	----	----	----	----	----	----	----	----	----	----	----	----	----	----	----	----	----	----	----	----	----	----	----	----	----	----	----	----	----	----	----	----	----	----	----	----	----	----	----	----	----	----	----	----	----	----	----	----	----	----	----	----	----	----	----	----	----	----	----	----	----	----	----	----	----	----	----	----	----	----	----	----	----	----	----	----	----	----	----	----	----	----	----	----	----	----	----	----	----	----	----	----	----	----	----	----	----	----	----	----	----	----	----	----	----	----	----	----	----	----	----	----	----	----	----	----	----	----	----	----	----	----	----	----	----	----	----	----	----	----	----	----	----	----	----	----	----	----	----	----	----	----	----	----	----	----	----	----	----	----	----	----	----	----	----	----	----	----	----	----	----	----	----	----	----	----	----	----	----	----	----	----	----	----	----	----	----	----	----	----	----	----	----	----	----	----	----	----	----	----	----	----	----	----	----	----	----	----	----	----	----	----	----	----	----	----	----	----	----	----	----	----	----	----	----	----	----	---	----	----	----	----	----	----	----	----	----	----	----	----	----	----	----	----	----	----	----	----	----	----	----	----	----	----	----	----	----	----	----	----	----	----	----	----	----	----	----	----	----	----	----	----	----	----	----	----	----	----	----	----	----	----	----	----	----	----	----	----	----	----	----	----	----	----	----	----	----	----	----	----	----	----	----	----	----	----	----	----	----	----	----	----	----	----	----	----	----	----	----	----	----	----	----	----	----	----	----	----	----	----	----	----	----	----	----	----	----	----	----	----	----	----	----	----	----	----	----	----	----	----	----	----	----	----	----	----	----	----	----	----	----	----	----	----	----

Work Order PM Plan List

((Estimate Start Date) in 2024/01 to 2024/231)

Ratch Organization		W0111		W0112		W0113		W0114		W0115		W0116		W0117		W0118		W0119		W0120		W0121		W0122		W0123		W0124		W0125		W0126		W0127		W0128		W0129		W0130		W0131		W0132		W0133		W0134		W0135		W0136		W0137		W0138		W0139		W0140		W0141		W0142		W0143		W0144		W0145		W0146		W0147		W0148		W0149		W0150		W0151		W0152		W0153		W0154		W0155		W0156		W0157		W0158		W0159		W0160		W0161		W0162		W0163		W0164		W0165		W0166		W0167		W0168		W0169		W0170		W0171		W0172		W0173		W0174		W0175		W0176		W0177		W0178		W0179		W0180		W0181		W0182		W0183		W0184		W0185		W0186		W0187		W0188		W0189		W0190		W0191		W0192		W0193		W0194		W0195		W0196		W0197		W0198		W0199		W0200																																																																																																																																																																																																																																																																																																																																																																																																																		
Agency	File No.	WO No.	WO Shortcode	Agency	File No.	WO No.	WO Shortcode	Agency	File No.	WO No.	WO Shortcode	Agency	File No.	WO No.	WO Shortcode	Agency	File No.	WO No.	WO Shortcode	Agency	File No.	WO No.	WO Shortcode	Agency	File No.	WO No.	WO Shortcode	Agency	File No.	WO No.	WO Shortcode	Agency	File No.	WO No.	WO Shortcode	Agency	File No.	WO No.	WO Shortcode	Agency	File No.	WO No.	WO Shortcode	Agency	File No.	WO No.	WO Shortcode	Agency	File No.	WO No.	WO Shortcode	Agency	File No.	WO No.	WO Shortcode	Agency	File No.	WO No.	WO Shortcode	Agency	File No.	WO No.	WO Shortcode	Agency	File No.	WO No.	WO Shortcode	Agency	File No.	WO No.	WO Shortcode	Agency	File No.	WO No.	WO Shortcode	Agency	File No.	WO No.	WO Shortcode	Agency	File No.	WO No.	WO Shortcode	Agency	File No.	WO No.	WO Shortcode	Agency	File No.	WO No.	WO Shortcode	Agency	File No.	WO No.	WO Shortcode	Agency	File No.	WO No.	WO Shortcode	Agency	File No.	WO No.	WO Shortcode	Agency	File No.	WO No.	WO Shortcode	Agency	File No.	WO No.	WO Shortcode	Agency	File No.	WO No.	WO Shortcode	Agency	File No.	WO No.	WO Shortcode	Agency	File No.	WO No.	WO Shortcode	Agency	File No.	WO No.	WO Shortcode	Agency	File No.	WO No.	WO Shortcode	Agency	File No.	WO No.	WO Shortcode	Agency	File No.	WO No.	WO Shortcode	Agency	File No.	WO No.	WO Shortcode	Agency	File No.	WO No.	WO Shortcode	Agency	File No.	WO No.	WO Shortcode	Agency	File No.	WO No.	WO Shortcode	Agency	File No.	WO No.	WO Shortcode	Agency	File No.	WO No.	WO Shortcode	Agency	File No.	WO No.	WO Shortcode	Agency	File No.	WO No.	WO Shortcode	Agency	File No.	WO No.	WO Shortcode	Agency	File No.	WO No.	WO Shortcode	Agency	File No.	WO No.	WO Shortcode	Agency	File No.	WO No.	WO Shortcode	Agency	File No.	WO No.	WO Shortcode	Agency	File No.	WO No.	WO Shortcode	Agency	File No.	WO No.	WO Shortcode	Agency	File No.	WO No.	WO Shortcode	Agency	File No.	WO No.	WO Shortcode	Agency	File No.	WO No.	WO Shortcode	Agency	File No.	WO No.	WO Shortcode	Agency	File No.	WO No.	WO Shortcode	Agency	File No.	WO No.	WO Shortcode	Agency	File No.	WO No.	WO Shortcode	Agency	File No.	WO No.	WO Shortcode	Agency	File No.	WO No.	WO Shortcode	Agency	File No.	WO No.	WO Shortcode	Agency	File No.	WO No.	WO Shortcode	Agency	File No.	WO No.	WO Shortcode	Agency	File No.	WO No.	WO Shortcode	Agency	File No.	WO No.	WO Shortcode	Agency	File No.	WO No.	WO Shortcode	Agency	File No.	WO No.	WO Shortcode	Agency	File No.	WO No.	WO Shortcode	Agency	File No.	WO No.	WO Shortcode	Agency	File No.	WO No.	WO Shortcode	Agency	File No.	WO No.	WO Shortcode	Agency	File No.	WO No.	WO Shortcode	Agency	File No.	WO No.	WO Shortcode	Agency	File No.	WO No.	WO Shortcode	Agency	File No.	WO No.	WO Shortcode	Agency	File No.	WO No.	WO Shortcode	Agency	File No.	WO No.	WO Shortcode	Agency	File No.	WO No.	WO Shortcode	Agency	File No.	WO No.	WO Shortcode	Agency	File No.	WO No.	WO Shortcode	Agency	File No.	WO No.	WO Shortcode	Agency	File No.	WO No.	WO Shortcode	Agency	File No.	WO No.	WO Shortcode	Agency	File No.	WO No.	WO Shortcode	Agency	File No.	WO No.	WO Shortcode	Agency	File No.	WO No.	WO Shortcode	Agency	File No.	WO No.	WO Shortcode	Agency	File No.	WO No.	WO Shortcode	Agency	File No.	WO No.	WO Shortcode	Agency	File No.	WO No.	WO Shortcode	Agency	File No.	WO No.	WO Shortcode	Agency	File No.	WO No.	WO Shortcode	Agency	File No.	WO No.	WO Shortcode	Agency	File No.	WO No.	WO Shortcode	Agency	File No.	WO No.	WO Shortcode	Agency	File No.	WO No.	WO Shortcode	Agency	File No.	WO No.	WO Shortcode	Agency	File No.	WO No.	WO Shortcode	Agency	File No.	WO No.	WO Shortcode	Agency	File No.	WO No.	WO Shortcode	Agency	File No.	WO No.	WO Shortcode	Agency	File No.	WO No.	WO Shortcode	Agency	File No.	WO No.	WO Shortcode	Agency	File No.	WO No.	WO Shortcode	Agency	File No.	WO No.	WO Shortcode	Agency	File No.	WO No.	WO Shortcode	Agency	File No.	WO No.	WO Shortcode	Agency	File No.	WO No.	WO Shortcode	Agency	File No.	WO No.	WO Shortcode	Agency	File No.	WO No.	WO Shortcode	Agency	File No.	WO No.	WO Shortcode	Agency	File No.	WO No.	WO Shortcode	Agency	File No.	WO No.	WO Shortcode	Agency	File No.	WO No.	WO Shortcode	Agency	File No.	WO No.	WO Shortcode	Agency	File No.	WO No.	WO Shortcode	Agency	File No.	WO No.	WO Shortcode	Agency	File No.	WO No.	WO Shortcode	Agency	File No.	WO No.	WO Shortcode	Agency	File No.	WO No.	WO Shortcode	Agency	File No.	WO No.	WO Shortcode	Agency	File No.	WO No.	WO Shortcode	Agency	File No.	WO No.	WO Shortcode	Agency	File No.	WO No.	WO Shortcode	Agency	File No.	WO No.	WO Shortcode	Agency	File No.	WO No.	WO Shortcode	Agency	File No.	WO No.	WO Shortcode	Agency	File No.	WO No.	WO Shortcode	Agency	File No.	WO No.	WO Shortcode	Agency	File No.	WO No.	WO Shortcode	Agency	File No.	WO No.	WO Shortcode	Agency	File No.	WO No.	WO Shortcode	Agency	File No.	WO No.	WO Shortcode	Agency	File No.	WO No.	WO Shortcode	Agency	File No.	WO No.	WO Shortcode	Agency	File No.	WO No.	WO Shortcode	Agency	File No.	WO No.	WO Shortcode	Agency	File No.	WO No.	WO Shortcode	Agency	File No.	WO No.	WO Shortcode	Agency	File No.	WO No.	WO Shortcode	Agency	File No.	WO No.	WO Shortcode	Agency	File No.	WO No.	WO Shortcode	Agency	File No.	WO No.	WO Shortcode	Agency	File No.	WO No.	WO Shortcode	Agency	File No.	WO No.	WO Shortcode	Agency	File No.	WO No.	WO Shortcode	Agency	File No.	WO No.</

X = **Actual**

(30) = **Week Order Entry**

(62) = **Week Order Cancellation**

(78) = **Week Order Freight**

(93) = **Week Order Disposition**

(95) = **Week Order Receipt**

Work Order PM Plan List

((Estimate Start Date) in 20240701 to 20241231)

[illegible]

X = Adjusted R-squared
(R²) = Work Order History
(R²) = Work Order Counts
(R²) = Mean Order Count
(R²) = Work Order Program
(R²) = Work Order Size
(R²) = Work Order Type

Work Order PM Plan List

((Estimate Start Date) in 20240701 to 20241231)

[illegible]

NO_FIR_PLAN_MONTHLY

Work Order PM Plan List

((Estimate Start Date) in 20240701 to 20241231)

[illegible]

WO_FW_PLANE_MONTHLY

Work Order PM Plan List

((Estimate Start Date) in 2024/01 to 2024/231)

Ranch Configuration		W0711		W0712		W0713		W0714		W0715		W0716		W0717		W0718		W0719		W0720		W0721		W0722		W0723		W0724		W0725		W0726		W0727		W0728		W0729		W0730		W0731		W0732		W0733		W0734		W0735		W0736		W0737		W0738		W0739		W0740		W0741		W0742		W0743		W0744		W0745		W0746		W0747		W0748		W0749		W0750		W0751		W0752		W0753		W0754		W0755		W0756		W0757		W0758		W0759		W0760		W0761		W0762		W0763		W0764		W0765		W0766		W0767		W0768		W0769		W0770		W0771		W0772		W0773		W0774		W0775		W0776		W0777		W0778		W0779		W0780		W0781		W0782		W0783		W0784		W0785		W0786		W0787		W0788		W0789		W0790		W0791		W0792		W0793		W0794		W0795		W0796		W0797		W0798		W0799		W0800		W0801		W0802		W0803		W0804		W0805		W0806		W0807		W0808		W0809		W0810		W0811		W0812		W0813		W0814		W0815		W0816		W0817		W0818		W0819		W0820		W0821		W0822		W0823		W0824		W0825		W0826		W0827		W0828		W0829		W0830		W0831		W0832		W0833		W0834		W0835		W0836		W0837		W0838		W0839		W0840		W0841		W0842		W0843		W0844		W0845		W0846		W0847		W0848		W0849		W0850		W0851		W0852		W0853		W0854		W0855		W0856		W0857		W0858		W0859		W0860		W0861		W0862		W0863		W0864		W0865		W0866		W0867		W0868		W0869		W0870		W0871		W0872		W0873		W0874		W0875		W0876		W0877		W0878		W0879		W0880		W0881		W0882		W0883		W0884		W0885		W0886		W0887		W0888		W0889		W0890		W0891		W0892		W0893		W0894		W0895		W0896		W0897		W0898		W0899		W0900		W0901		W0902		W0903		W0904		W0905		W0906		W0907		W0908		W0909		W0910		W0911		W0912		W0913		W0914		W0915		W0916		W0917		W0918		W0919		W0920		W0921		W0922		W0923		W0924		W0925		W0926		W0927		W0928		W0929		W0930		W0931		W0932		W0933		W0934		W0935		W0936		W0937		W0938		W0939		W0940		W0941		W0942		W0943		W0944		W0945		W0946		W0947		W0948		W0949		W0950		W0951		W0952		W0953		W0954		W0955		W0956		W0957		W0958		W0959		W0960		W0961		W0962		W0963		W0964		W0965		W0966		W0967		W0968		W0969		W0970		W0971		W0972		W0973		W0974		W0975		W0976		W0977		W0978		W0979		W0980		W0981		W0982		W0983		W0984		W0985		W0986		W0987		W0988		W0989		W0990		W0991		W0992		W0993		W0994		W0995		W0996		W0997		W0998		W0999		W1000		W1001	
PN No.	W07 No.	W07 Thermal	LL	LL	LL	LL	LL	LL	LL	LL	LL	LL	LL	LL	LL	LL	LL	LL	LL	LL	LL	LL	LL	LL	LL	LL	LL	LL	LL	LL	LL	LL	LL	LL	LL	LL	LL	LL	LL	LL	LL	LL	LL	LL	LL	LL	LL	LL	LL	LL	LL	LL	LL	LL	LL	LL	LL	LL	LL	LL	LL	LL	LL	LL	LL	LL	LL	LL	LL	LL	LL	LL	LL	LL	LL	LL	LL	LL	LL	LL	LL	LL	LL	LL	LL	LL	LL	LL	LL	LL	LL	LL	LL	LL	LL	LL	LL	LL	LL	LL	LL	LL	LL	LL	LL	LL	LL	LL	LL	LL	LL	LL	LL	LL	LL	LL	LL	LL	LL	LL	LL	LL	LL	LL	LL	LL	LL	LL	LL	LL	LL	LL	LL	LL	LL	LL	LL	LL	LL	LL	LL	LL	LL	LL	LL	LL	LL	LL	LL	LL	LL	LL	LL	LL	LL	LL	LL	LL	LL	LL	LL	LL	LL	LL	LL	LL	LL	LL	LL	LL	LL	LL	LL	LL	LL	LL	LL	LL	LL	LL	LL	LL	LL	LL	LL	LL	LL	LL	LL	LL	LL	LL	LL	LL	LL	LL	LL	LL	LL	LL	LL	LL	LL	LL	LL	LL	LL	LL	LL	LL	LL	LL	LL	LL	LL	LL	LL	LL	LL	LL	LL	LL	LL	LL	LL	LL	LL	LL	LL	LL	LL	LL	LL	LL	LL	LL	LL	LL	LL	LL	LL	LL	LL	LL	LL	LL	LL	LL	LL	LL	LL	LL	LL	LL	LL	LL	LL	LL	LL	LL	LL	LL	LL	LL	LL	LL	LL	LL	LL	LL	LL	LL	LL	LL	LL	LL	LL	LL	LL	LL	LL	LL	LL	LL	LL	LL	LL	LL	LL	LL	LL	LL	LL	LL	LL	LL	LL	LL	LL	LL	LL	LL	LL	LL	LL	LL	LL	LL	LL	LL	LL	LL	LL	LL	LL	LL	LL	LL	LL	LL	LL	LL	LL	LL	LL	LL	LL	LL	LL	LL	LL	LL	LL	LL	LL	LL	LL	LL	LL	LL	LL	LL	LL	LL	LL	LL	LL	LL	LL	LL	LL	LL	LL	LL	LL	LL	LL	LL	LL	LL	LL	LL	LL	LL	LL	LL	LL	LL	LL	LL	LL	LL	LL	LL	LL	LL	LL	LL	LL	LL	LL	LL	LL	LL	LL	LL	LL	LL	LL	LL	LL	LL	LL	LL	LL	LL	LL	LL	LL	LL	LL	LL	LL	LL	LL	LL	LL	LL	LL	LL	LL	LL	LL	LL	LL	LL	LL	LL	LL	LL	LL	LL	LL																																																																																																																																																																

REFERENCES

Work Order PM Plan List

((Estimate Start Date) in 2024/01 to 2024/23))

[illegible]

WOLFF, J. A.

Work Order PM Plan List

((Estimate Start Date) in 20240701 to 20241231)

[illegible]

Work Order PM Plan List

((Estimate Start Date) in 2024/01 to 2024/231)

[illegible]

Work Order PM Plan List

((Estimate Start Date) in 20240701 to 20241231)

Batch Copieration			9/2/2111		Year 2021																															
					Months												SEPTIMBERS																			
File No.	WFO No.	WFO Provincial			1	2	3	4	5	6	7	8	9	10	11	12	13	14	15	16	17	18	19	20	21	22	23	24	25	26	27	28	29	30	31	
PRAC2020-65009	PRC000801	19/03/2021 • 19/03/2021	CAR																																	
PRAC2020-65009	PRC000801	19/03/2021 • 19/03/2021	CAR																																	
PRAC2020-65009	PRC000801	19/03/2021 • 19/03/2021	CAR																																	
PRAC2020-65009	PRC000801	19/03/2021 • 19/03/2021	CAR																																	
PRAC2020-65009	PRC000801	19/03/2021 • 19/03/2021	CAR																																	
PRAC2020-65009	PRC000801	19/03/2021 • 19/03/2021	CAR																																	
PRAC2020-65009	PRC000801	19/03/2021 • 19/03/2021	CAR																																	
PRAC2020-65009	PRC000801	19/03/2021 • 19/03/2021	CAR																																	
PRAC2020-65009	PRC000801	19/03/2021 • 19/03/2021	CAR																																	
PRAC2020-65009	PRC000801	19/03/2021 • 19/03/2021	CAR																																	
PRAC2020-65009	PRC000801	19/03/2021 • 19/03/2021	CAR																																	
PRAC2020-65009	PRC000801	19/03/2021 • 19/03/2021	CAR																																	
PRAC2020-65009	PRC000801	19/03/2021 • 19/03/2021	CAR																																	
PRAC2020-65009	PRC000801	19/03/2021 • 19/03/2021	CAR																																	
PRAC2020-65009	PRC000801	19/03/2021 • 19/03/2021	CAR																																	
PRAC2020-65009	PRC000801	19/03/2021 • 19/03/2021	CAR																																	
PRAC2020-65009	PRC000801	19/03/2021 • 19/03/2021	CAR																																	
PRAC2020-65009	PRC000801	19/03/2021 • 19/03/2021	CAR																																	
PRAC2020-65009	PRC000801	19/03/2021 • 19/03/2021	CAR																																	
PRAC2020-65009	PRC000801	19/03/2021 • 19/03/2021	CAR																																	
PRAC2020-65009	PRC000801	19/03/2021 • 19/03/2021	CAR																																	
PRAC2020-65009	PRC000801	19/03/2021 • 19/03/2021	CAR																																	
PRAC2020-65009	PRC000801	19/03/2021 • 19/03/2021	CAR																																	
PRAC2020-65009	PRC000801	19/03/2021 • 19/03/2021	CAR																																	
PRAC2020-65009	PRC000801	19/03/2021 • 19/03/2021	CAR																																	
PRAC2020-65009	PRC000801	19/03/2021 • 19/03/2021	CAR																																	
PRAC2020-65009	PRC000801	19/03/2021 • 19/03/2021	CAR																																	
PRAC2020-65009	PRC000801	19/03/2021 • 19/03/2021	CAR																																	
PRAC2020-65009	PRC000801	19/03/2021 • 19/03/2021	CAR																																	
PRAC2020-65009	PRC000801	19/03/2021 • 19/03/2021	CAR																																	
PRAC2020-65009	PRC000801	19/03/2021 • 19/03/2021	CAR																																	
PRAC2020-65009	PRC000801	19/03/2021 • 19/03/2021	CAR																																	
PRAC2020-65009	PRC000801	19/03/2021 • 19/03/2021	CAR																																	
PRAC2020-65009	PRC000801	19/03/2021 • 19/03/2021	CAR																																	
PRAC2020-65009	PRC000801	19/03/2021 • 19/03/2021	CAR																																	
PRAC2020-65009	PRC000801	19/03/2021 • 19/03/2021	CAR																																	
PRAC2020-65009	PRC000801	19/03/2021 • 19/03/2021	CAR																																	
PRAC2020-65009	PRC000801	19/03/2021 • 19/03/2021	CAR																																	
PRAC2020-65009	PRC000801	19/03/2021 • 19/03/2021	CAR																																	
PRAC2020-65009	PRC000801	19/03/2021 • 19/03/2021	CAR																																	
PRAC2020-65009	PRC000801	19/03/2021 • 19/03/2021	CAR																																	
PRAC2020-65009	PRC000801	19/03/2021 • 19/03/2021	CAR																																	
PRAC2020-65009	PRC000801	19/03/2021 • 19/03/2021	CAR																																	
PRAC2020-65009	PRC000801	19/03/2021 • 19/03/2021	CAR																																	
PRAC2020-65009	PRC000801	19/03/2021 • 19/03/2021	CAR																																	
PRAC2020-65009	PRC000801	19/03/2021 • 19/03/2021	CAR																																	
PRAC2020-65009	PRC000801	19/03/2021 • 19/03/2021	CAR																																	
PRAC2020-65009	PRC000801	19/03/2021 • 19/03/2021	CAR																																	
PRAC2020-65009	PRC000801	19/03/2021 • 19/03/2021	CAR																																	
PRAC2020-65009	PRC000801	19/03/2021 • 19/03/2021	CAR																																	
PRAC2020-65009	PRC000801	19/03/2021 • 19/03/2021	CAR																																	
PRAC2020-65009	PRC000801	19/03/2021 • 19/03/2021	CAR																																	
PRAC2020-65009	PRC000801	19/03/2021 • 19/03/2021	CAR																																	
PRAC2020-65009	PRC000801	19/03/2021 • 19/03/2021	CAR																																	
PRAC2020-65009	PRC000801	19/03/2021 • 19/03/2021	CAR																																	
PRAC2020-65009	PRC000801	19/03/2021 • 19/03/2021	CAR																																	
PRAC2020-65009	PRC000801	19/03/2021 • 19/03/2021	CAR																																	
PRAC2020-65009	PRC000801	19/03/2021 • 19/03/2021	CAR																																	
PRAC2020-65009	PRC000801	19/03/2021 • 19/03/2021	CAR																																	
PRAC2020-65009	PRC000801	19/03/2021 • 19/03/2021	CAR																																	
PRAC2020-65009	PRC000801	19/03/2021 • 19/03/2021	CAR												</																					

Work Order PM Plan List

((Estimate Start Date) in 2024/01 to 2024/23))

[illegible]

Work Order PM Plan List

(Estimated Start Date is 2024/07/1 to 2024/12/31)

Relax Copagation		Month												Year 2024												Year 2025														Month																Year 2026																Month																Year 2027																Month																Year 2028																Month																Year 2029																Month																Year 2030																Month																Year 2031																Month																Year 2032																Month																Year 2033																Month																Year 2034																Month																Year 2035																Month																Year 2036																Month																Year 2037																Month																Year 2038																Month																Year 2039																Month																Year 2040																Month																Year 2041																Month																Year 2042																Month																Year 2043																Month																Year 2044																Month																Year 2045																Month																Year 2046																Month																Year 2047																Month																Year 2048																Month																Year 2049																Month																Year 2050																Month																Year 2051																Month																Year 2052																Month																Year 2053																Month																Year 2054																Month																Year 2055																Month																Year 2056																Month																Year 2057																Month																Year 2058																Month																Year 2059																Month																Year 2060																Month																Year 2061																Month																Year 2062																Month																Year 2063																Month																Year 2064																Month																Year 2065																Month																Year 2066																Month																Year 2067																Month																Year 2068		
PRG No.	WFO No.	WFO Description	WFO No.	WFO Description	WFO No.	WFO Description	WFO No.	WFO Description	WFO No.	WFO Description	WFO No.	WFO Description	WFO No.	WFO Description	WFO No.	WFO Description	WFO No.	WFO Description	WFO No.	WFO Description	WFO No.	WFO Description	WFO No.	WFO Description	WFO No.	WFO Description	WFO No.	WFO Description	WFO No.	WFO Description	WFO No.	WFO Description	WFO No.	WFO Description	WFO No.	WFO Description	WFO No.	WFO Description	WFO No.	WFO Description	WFO No.	WFO Description	WFO No.	WFO Description	WFO No.	WFO Description	WFO No.	WFO Description	WFO No.	WFO Description	WFO No.	WFO Description	WFO No.	WFO Description	WFO No.	WFO Description	WFO No.	WFO Description	WFO No.	WFO Description	WFO No.	WFO Description	WFO No.	WFO Description	WFO No.	WFO Description	WFO No.	WFO Description	WFO No.	WFO Description	WFO No.	WFO Description	WFO No.	WFO Description	WFO No.	WFO Description	WFO No.	WFO Description	WFO No.	WFO Description	WFO No.	WFO Description	WFO No.	WFO Description	WFO No.	WFO Description	WFO No.	WFO Description	WFO No.	WFO Description	WFO No.	WFO Description	WFO No.	WFO Description	WFO No.	WFO Description	WFO No.	WFO Description	WFO No.	WFO Description	WFO No.	WFO Description	WFO No.	WFO Description	WFO No.	WFO Description	WFO No.	WFO Description	WFO No.	WFO Description	WFO No.	WFO Description	WFO No.	WFO Description	WFO No.	WFO Description	WFO No.	WFO Description	WFO No.	WFO Description	WFO No.	WFO Description	WFO No.	WFO Description	WFO No.	WFO Description	WFO No.	WFO Description	WFO No.	WFO Description	WFO No.	WFO Description	WFO No.	WFO Description	WFO No.	WFO Description	WFO No.	WFO Description	WFO No.	WFO Description	WFO No.	WFO Description	WFO No.	WFO Description	WFO No.	WFO Description	WFO No.	WFO Description	WFO No.	WFO Description	WFO No.	WFO Description	WFO No.	WFO Description	WFO No.	WFO Description	WFO No.	WFO Description	WFO No.	WFO Description	WFO No.	WFO Description	WFO No.	WFO Description	WFO No.	WFO Description	WFO No.	WFO Description	WFO No.	WFO Description	WFO No.	WFO Description	WFO No.	WFO Description	WFO No.	WFO Description	WFO No.	WFO Description	WFO No.	WFO Description	WFO No.	WFO Description	WFO No.	WFO Description	WFO No.	WFO Description	WFO No.	WFO Description	WFO No.	WFO Description	WFO No.	WFO Description	WFO No.	WFO Description	WFO No.	WFO Description	WFO No.	WFO Description	WFO No.	WFO Description	WFO No.	WFO Description	WFO No.	WFO Description	WFO No.	WFO Description	WFO No.	WFO Description	WFO No.	WFO Description	WFO No.	WFO Description	WFO No.	WFO Description	WFO No.	WFO Description	WFO No.	WFO Description	WFO No.	WFO Description	WFO No.	WFO Description	WFO No.	WFO Description	WFO No.	WFO Description	WFO No.	WFO Description	WFO No.	WFO Description	WFO No.	WFO Description	WFO No.	WFO Description	WFO No.	WFO Description	WFO No.	WFO Description	WFO No.	WFO Description	WFO No.	WFO Description	WFO No.	WFO Description	WFO No.	WFO Description	WFO No.	WFO Description	WFO No.	WFO Description	WFO No.	WFO Description	WFO No.	WFO Description	WFO No.	WFO Description	WFO No.	WFO Description	WFO No.	WFO Description	WFO No.	WFO Description	WFO No.	WFO Description	WFO No.	WFO Description	WFO No.	WFO Description	WFO No.	WFO Description	WFO No.	WFO Description	WFO No.	WFO Description	WFO No.	WFO Description	WFO No.	WFO Description	WFO No.	WFO Description	WFO No.	WFO Description	WFO No.	WFO Description	WFO No.	WFO Description	WFO No.	WFO Description	WFO No.	WFO Description	WFO No.	WFO Description	WFO No.	WFO Description	WFO No.	WFO Description	WFO No.	WFO Description	WFO No.	WFO Description	WFO No.	WFO Description	WFO No.	WFO Description	WFO No.	WFO Description	WFO No.	WFO Description	WFO No.	WFO Description	WFO No.	WFO Description	WFO No.	WFO Description	WFO No.	WFO Description	WFO No.	WFO Description	WFO No.	WFO Description	WFO No.	WFO Description	WFO No.	WFO Description	WFO No.	WFO Description	WFO No.	WFO Description	WFO No.	WFO Description	WFO No.	WFO Description	WFO No.	WFO Description	WFO No.	WFO Description	WFO No.	WFO Description	WFO No.	WFO Description	WFO No.	WFO Description	WFO No.	WFO Description	WFO No.	WFO Description	WFO No.	WFO Description	WFO No.	WFO Description	WFO No.	WFO Description	WFO No.	WFO Description	WFO No.	WFO Description	WFO No.	WFO Description	WFO No.	WFO Description	WFO No.	WFO Description	WFO No.	WFO Description	WFO No.	WFO Description	WFO No.	WFO Description	WFO No.	WFO Description	WFO No.	WFO Description	WFO No.	WFO Description	WFO No.	WFO Description	WFO No.	WFO Description	WFO No.	WFO Description	WFO No.	WFO Description	WFO No.	WFO Description	WFO No.	WFO Description	WFO No.	WFO Description	WFO No.	WFO Description	WFO No.	WFO Description	WFO No.	WFO Description	WFO No.	WFO Description	WFO No.	WFO Description	WFO No.	WFO Description	WFO No.	WFO Description	WFO No.	WFO Description	WFO No.	WFO Description	WFO No.	WFO Description	WFO No.	WFO Description	WFO No.	WFO Description	WFO No.	WFO Description	WFO No.	WFO Description	WFO No.	WFO Description	WFO No.	WFO Description	WFO No.	WFO Description	WFO No.	WFO Description	WFO No.	WFO Description	WFO No.	WFO Description	WFO No.	WFO Description	WFO No.	WFO Description	WFO No.	WFO Description	WFO No.	WFO Description	WFO No.	WFO Description	WFO No.	WFO Description	WFO No.	WFO Description	WFO No.	WFO Description	WFO No.	WFO Description	WFO No.	WFO Description	WFO No.	WFO Description	WFO No.	WFO Description	WFO No.	WFO Description	WFO No.	WFO Description	WFO No.	WFO Description	WFO No.	WFO Description	WFO No.	WFO Description	WFO No.	WFO Description	WFO No.	WFO Description	WFO No.	WFO Description	WFO No.	WFO Description	WFO No.	WFO Description	WFO No.	WFO Description	WFO No.	WFO Description	WFO No.	WFO Description	WFO No.	WFO Description	WFO No.	WFO Description	WFO No.																																																																																																																																																																																																																																																																																																																																																																																																																																																																																																																																																																																																																																																																																																																																																																																																																																																																																																																																																							

Work Order PM Plan List

(Estimate Start Date)	to	2024(231)
	20240701	to 20241231)

[illegible]

NO. 100 PLAIN, MONTANA

Work Order PM Plan List

(Estimate Start Date) in 2024/01 to 2024/231)

[illegible]

NOVEMBER 2007

Work Order PM Plan List

((Estimate Start Date) in 20240701 to 20241231)

[illegible]

WFO, 1995, 1996, 1997, 1998, 1999, 2000, 2001, 2002, 2003, 2004, 2005, 2006, 2007, 2008, 2009, 2010, 2011, 2012, 2013, 2014, 2015, 2016, 2017, 2018, 2019, 2020, 2021, 2022, 2023, 2024, 2025, 2026, 2027, 2028, 2029, 2030, 2031, 2032, 2033, 2034, 2035, 2036, 2037, 2038, 2039, 2040, 2041, 2042, 2043, 2044, 2045, 2046, 2047, 2048, 2049, 2050, 2051, 2052, 2053, 2054, 2055, 2056, 2057, 2058, 2059, 2060, 2061, 2062, 2063, 2064, 2065, 2066, 2067, 2068, 2069, 2070, 2071, 2072, 2073, 2074, 2075, 2076, 2077, 2078, 2079, 2080, 2081, 2082, 2083, 2084, 2085, 2086, 2087, 2088, 2089, 2090, 2091, 2092, 2093, 2094, 2095, 2096, 2097, 2098, 2099, 2100, 2101, 2102, 2103, 2104, 2105, 2106, 2107, 2108, 2109, 2110, 2111, 2112, 2113, 2114, 2115, 2116, 2117, 2118, 2119, 2120, 2121, 2122, 2123, 2124, 2125, 2126, 2127, 2128, 2129, 2130, 2131, 2132, 2133, 2134, 2135, 2136, 2137, 2138, 2139, 2140, 2141, 2142, 2143, 2144, 2145, 2146, 2147, 2148, 2149, 2150, 2151, 2152, 2153, 2154, 2155, 2156, 2157, 2158, 2159, 2160, 2161, 2162, 2163, 2164, 2165, 2166, 2167, 2168, 2169, 2170, 2171, 2172, 2173, 2174, 2175, 2176, 2177, 2178, 2179, 2180, 2181, 2182, 2183, 2184, 2185, 2186, 2187, 2188, 2189, 2190, 2191, 2192, 2193, 2194, 2195, 2196, 2197, 2198, 2199, 2200, 2201, 2202, 2203, 2204, 2205, 2206, 2207, 2208, 2209, 2210, 2211, 2212, 2213, 2214, 2215, 2216, 2217, 2218, 2219, 2220, 2221, 2222, 2223, 2224, 2225, 2226, 2227, 2228, 2229, 2230, 2231, 2232, 2233, 2234, 2235, 2236, 2237, 2238, 2239, 2240, 2241, 2242, 2243, 2244, 2245, 2246, 2247, 2248, 2249, 2250, 2251, 2252, 2253, 2254, 2255, 2256, 2257, 2258, 2259, 2260, 2261, 2262, 2263, 2264, 2265, 2266, 2267, 2268, 2269, 2270, 2271, 2272, 2273, 2274, 2275, 2276, 2277, 2278, 2279, 2280, 2281, 2282, 2283, 2284, 2285, 2286, 2287, 2288, 2289, 2290, 2291, 2292, 2293, 2294, 2295, 2296, 2297, 2298, 2299, 2300, 2301, 2302, 2303, 2304, 2305, 2306, 2307, 2308, 2309, 2310, 2311, 2312, 2313, 2314, 2315, 2316, 2317, 2318, 2319, 2320, 2321, 2322, 2323, 2324, 2325, 2326, 2327, 2328, 2329, 2330, 2331, 2332, 2333, 2334, 2335, 2336, 2337, 2338, 2339, 2340, 2341, 2342, 2343, 2344, 2345, 2346, 2347, 2348, 2349, 2350, 2351, 2352, 2353, 2354, 2355, 2356, 2357, 2358, 2359, 2360, 2361, 2362, 2363, 2364, 2365, 2366, 2367, 2368, 2369, 2370, 2371, 2372, 2373, 2374, 2375, 2376, 2377, 2378, 2379, 2380, 2381, 2382, 2383, 2384, 2385, 2386, 2387, 2388, 2389, 2390, 2391, 2392, 2393, 2394, 2395, 2396, 2397, 2398, 2399, 2400, 2401, 2402, 2403, 2404, 2405, 2406, 2407, 2408, 2409, 2410, 2411, 2412, 2413, 2414, 2415, 2416, 2417, 2418, 2419, 2420, 2421, 2422, 2423, 2424, 2425, 2426, 2427, 2428, 2429, 2430, 2431, 2432, 2433, 2434, 2435, 2436, 2437, 2438, 2439, 2440, 2441, 2442, 2443, 2444, 2445, 2446, 2447, 2448, 2449, 2450, 2451, 2452, 2453, 2454, 2455, 2456, 2457, 2458, 2459, 2460, 2461, 2462, 2463, 2464, 2465, 2466, 2467, 2468, 2469, 2470, 2471, 2472, 2473, 2474, 2475, 2476, 2477, 2478, 2479, 2480, 2481, 2482, 2483, 2484, 2485, 2486, 2487, 2488, 2489, 2490, 2491, 2492, 2493, 2494, 2495, 2496, 2497, 2498, 2499, 2500, 2501, 2502, 2503, 2504, 2505, 2506, 2507, 2508, 2509, 2510, 2511, 2512, 2513, 2514, 2515, 2516, 2517, 2518, 2519, 2520, 2521, 2522, 2523, 2524, 2525, 2526, 2527, 2528, 2529, 2530, 2531, 2532, 2533, 2534, 2535, 2536, 2537, 2538, 2539, 2540, 2541, 2542, 2543, 2544, 2545, 2546, 2547, 2548, 2549, 2550, 2551, 2552, 2553, 2554, 2555, 2556, 2557, 2558, 2559, 2560, 2561, 2562, 2563, 2564, 2565, 2566, 2567, 2568, 2569, 2570, 2571, 2572, 2573, 2574, 2575, 2576, 2577, 2578, 2579, 2580, 2581, 2582, 2583, 2584, 2585, 2586, 2587, 2588, 2589, 2590, 2591, 2592, 2593, 2594, 2595, 2596, 2597, 2598, 2599, 2600, 2601, 2602, 2603, 2604, 2605, 2606, 2607, 2608, 2609, 2610, 2611, 2612, 2613, 2614, 2615, 2616, 2617, 2618, 2619, 2620, 2621, 2622, 2623, 2624, 2625, 2626, 2627, 2628, 2629, 2630, 2631, 2632, 2633, 2634, 2635, 2636, 2637, 2638, 2639, 2640, 2641, 2642, 2643, 2644, 2645, 2646, 2647, 2648, 2649, 2650, 2651, 2652, 2653, 2654, 2655, 2656, 2657, 2658, 2659, 2660, 2661, 2662, 2663, 2664, 2665, 2666, 2667, 2668, 2669, 2670, 2671, 2672, 2673, 2674, 2675, 2676,

Work Order PM Plan List

((Estimate Start Date) in 20240701 to 20241231)

[illegible]

WOMEN PLAY ALL MONTHS OF THE YEAR

Work Order PM Plan List

(Estimate Start Date) to 2024/07/01 to 2024/12/31)

[illegible]

Work Order PM Plan List

((Estimate Start Date) in 20240701 to 20241231)

[illegible]

Work Order PM Plan List

((Estimate Start Date) in 20240701 to 20241231)

[illegible]

Work Order PM Plan List

((Estimate Start Date) in 20240701 to 20241231))

[illegible]

Work Order PM Plan List

(Estimate Start Date) to 2024/07/01 to 2024/12/31)

Batch Configuration		Month		Year		Day			
Batch ID	Batch Name	Month	Year	Day	Batch ID	Batch Name	Month	Year	Day
Batch 1	Batch 1 Name	1	2024	1	Batch 1	Batch 1 Name	1	2024	1
Batch 2	Batch 2 Name	2	2024	2	Batch 2	Batch 2 Name	2	2024	2
Batch 3	Batch 3 Name	3	2024	3	Batch 3	Batch 3 Name	3	2024	3
Batch 4	Batch 4 Name	4	2024	4	Batch 4	Batch 4 Name	4	2024	4
Batch 5	Batch 5 Name	5	2024	5	Batch 5	Batch 5 Name	5	2024	5
Batch 6	Batch 6 Name	6	2024	6	Batch 6	Batch 6 Name	6	2024	6
Batch 7	Batch 7 Name	7	2024	7	Batch 7	Batch 7 Name	7	2024	7
Batch 8	Batch 8 Name	8	2024	8	Batch 8	Batch 8 Name	8	2024	8
Batch 9	Batch 9 Name	9	2024	9	Batch 9	Batch 9 Name	9	2024	9
Batch 10	Batch 10 Name	10	2024	10	Batch 10	Batch 10 Name	10	2024	10
Batch 11	Batch 11 Name	11	2024	11	Batch 11	Batch 11 Name	11	2024	11
Batch 12	Batch 12 Name	12	2024	12	Batch 12	Batch 12 Name	12	2024	12
Batch 13	Batch 13 Name	1	2025	1	Batch 13	Batch 13 Name	1	2025	1
Batch 14	Batch 14 Name	2	2025	2	Batch 14	Batch 14 Name	2	2025	2
Batch 15	Batch 15 Name	3	2025	3	Batch 15	Batch 15 Name	3	2025	3
Batch 16	Batch 16 Name	4	2025	4	Batch 16	Batch 16 Name	4	2025	4
Batch 17	Batch 17 Name	5	2025	5	Batch 17	Batch 17 Name	5	2025	5
Batch 18	Batch 18 Name	6	2025	6	Batch 18	Batch 18 Name	6	2025	6
Batch 19	Batch 19 Name	7	2025	7	Batch 19	Batch 19 Name	7	2025	7
Batch 20	Batch 20 Name	8	2025	8	Batch 20	Batch 20 Name	8	2025	8
Batch 21	Batch 21 Name	9	2025	9	Batch 21	Batch 21 Name	9	2025	9
Batch 22	Batch 22 Name	10	2025	10	Batch 22	Batch 22 Name	10	2025	10
Batch 23	Batch 23 Name	11	2025	11	Batch 23	Batch 23 Name	11	2025	11
Batch 24	Batch 24 Name	12	2025	12	Batch 24	Batch 24 Name	12	2025	12
Batch 25	Batch 25 Name	1	2026	1	Batch 25	Batch 25 Name	1	2026	1
Batch 26	Batch 26 Name	2	2026	2	Batch 26	Batch 26 Name	2	2026	2
Batch 27	Batch 27 Name	3	2026	3	Batch 27	Batch 27 Name	3	2026	3
Batch 28	Batch 28 Name	4	2026	4	Batch 28	Batch 28 Name	4	2026	4
Batch 29	Batch 29 Name	5	2026	5	Batch 29	Batch 29 Name	5	2026	5
Batch 30	Batch 30 Name	6	2026	6	Batch 30	Batch 30 Name	6	2026	6
Batch 31	Batch 31 Name	7	2026	7	Batch 31	Batch 31 Name	7	2026	7
Batch 32	Batch 32 Name	8	2026	8	Batch 32	Batch 32 Name	8	2026	8
Batch 33	Batch 33 Name	9	2026	9	Batch 33	Batch 33 Name	9	2026	9
Batch 34	Batch 34 Name	10	2026	10	Batch 34	Batch 34 Name	10	2026	10
Batch 35	Batch 35 Name	11	2026	11	Batch 35	Batch 35 Name	11	2026	11
Batch 36	Batch 36 Name	12	2026	12	Batch 36	Batch 36 Name	12	2026	12
Batch 37	Batch 37 Name	1	2027	1	Batch 37	Batch 37 Name	1	2027	1
Batch 38	Batch 38 Name	2	2027	2	Batch 38	Batch 38 Name	2	2027	2
Batch 39	Batch 39 Name	3	2027	3	Batch 39	Batch 39 Name	3	2027	3
Batch 40	Batch 40 Name	4	2027	4	Batch 40	Batch 40 Name	4	2027	4
Batch 41	Batch 41 Name	5	2027	5	Batch 41	Batch 41 Name	5	2027	5

J. = Journals
AOL = World Under History
BIC = Book Order Canada
EITL = Book Order Europe
FIS = World Order Programs
ISO = Book Order Germany

Work Order PM Plan List

((Estimate Start Date) in 20240701 to 20241231)

[illegible][illegible]

Work Order PM Plan List

((Estimate Start Date) in 20240701 to 20241231)

[illegible]

X = X-axis
 = Y-axis
 1995 = World Color History
 1997 = World Color Canada
 1999 = World Color Period
 2000 = World Color Program
 2002 = World Color Review

Work Order PM Plan List

((Estimate Start Date) in 20240701 to 20241231)

[illegible]

X = Scholar
 = Article
 [56] = World Cyber History
 [62] = World Cyber Canada
 [70] = World Cyber Forum
 [73] = World Cyber Program
 [75] = World Cyber Journal

Work Order PM Plan List

((Estimate Start Date) in 20240701 to 20241231)

[illegible]

NO. 99, PUNJAB, INDIA.

Work Order PM Plan List

((Estimate Start Date) in 20240701 to 20241231)

[illegible]

100. www.fishbase.org

Work Order PM Plan List

((Estimate Start Date) in 20240701 to 20241231)

[illegible]

RESEARCH DESIGN AND METHODS

Work Order PM Plan List

((Estimate Start Date) in 20240701 to 20241231)

[illegible]

WOLFF, P. L. 1993. *WOLFF*

Work Order PM Plan List

(Estimate Start Date) in 20240701 to 20241231)

[illegible]

$\mathbf{J}_i = \text{Schubert}$	$\mathbf{J}_i = \text{Aldrich}$	$\mathbf{J}_i = \text{Walt Under History}$	$\mathbf{J}_i = \text{Walt Under Canada}$	$\mathbf{J}_i = \text{Walt Under Trade}$	$\mathbf{J}_i = \text{Walt Under Imports}$	$\mathbf{J}_i = \text{Walt Under Exports}$
----------------------------------	---------------------------------	--	---	--	--	--

Work Order PM Plan List

(Estimate Start Date) in 20240701 to 20241231)

[illegible]

$$X_t = \text{Schools}_t \quad \text{W}_t = \text{Work Order History} \quad \text{C}_t = \text{Work Order Category} \quad \text{M}_t = \text{Work Order Month} \quad \text{D}_t = \text{Work Order Day} \quad \text{Y}_t = \text{Work Order Year}$$

Work Order PM Plan List

(Estimate Start Date) in 20240701 to 20241231)

Batch Organization

Year 2011

Agency

WFO No.

WFO Character

PM No.

WFO No.

WFO Character

PM No.1

WFO No.1

WFO Character.1

PM No.2

WFO No.2

WFO Character.2

PM No.3

WFO No.3

WFO Character.3

PM No.4

WFO No.4

WFO Character.4

PM No.5

WFO No.5

WFO Character.5

PM No.6

WFO No.6

WFO Character.6

PM No.7

WFO No.7

WFO Character.7

PM No.8

WFO No.8

WFO Character.8

PM No.9

WFO No.9

WFO Character.9

PM No.10

WFO No.10

WFO Character.10

PM No.11

WFO No.11

WFO Character.11

PM No.12

WFO No.12

WFO Character.12

PM No.13

WFO No.13

WFO Character.13

PM No.14

WFO No.14

WFO Character.14

PM No.15

WFO No.15

WFO Character.15

PM No.16

WFO No.16

WFO Character.16

PM No.17

WFO No.17

WFO Character.17

PM No.18

WFO No.18

WFO Character.18

PM No.19

WFO No.19

WFO Character.19

PM No.20

WFO No.20

WFO Character.20

PM No.21

WFO No.21

WFO Character.21

PM No.22

WFO No.22

WFO Character.22

PM No.23

WFO No.23

WFO Character.23

PM No.24

WFO No.24

WFO Character.24

PM No.25

WFO No.25

WFO Character.25

PM No.26

WFO No.26

WFO Character.26

PM No.27

WFO No.27

WFO Character.27

PM No.28

WFO No.28

WFO Character.28

PM No.29

WFO No.29

WFO Character.29

PM No.30

WFO No.30

WFO Character.30

PM No.31

WFO No.31

WFO Character.31

PM No.32

WFO No.32

WFO Character.32

PM No.33

WFO No.33

WFO Character.33

PM No.34

WFO No.34

WFO Character.34

PM No.35

WFO No.35

WFO Character.35

PM No.36

WFO No.36

WFO Character.36

PM No.37

WFO No.37

WFO Character.37

PM No.38

WFO No.38

WFO Character.38

PM No.39

WFO No.39

WFO Character.39

PM No.40

WFO No.40

WFO Character.40

PM No.41

WFO No.41

WFO Character.41

PM No.42

WFO No.42

WFO Character.42

PM No.43

WFO No.43

WFO Character.43

PM No.44

WFO No.44

WFO Character.44

PM No.45

WFO No.45

WFO Character.45

PM No.46

WFO No.46

WFO Character.46

PM No.47

WFO No.47

WFO Character.47

PM No.48

WFO No.48

WFO Character.48

PM No.49

WFO No.49

WFO Character.49

PM No.50

WFO No.50

WFO Character.50

PM No.51

WFO No.51

WFO Character.51

PM No.52

WFO No.52

WFO Character.52

PM No.53

WFO No.53

WFO Character.53

PM No.54

WFO No.54

WFO Character.54

PM No.55

WFO No.55

WFO Character.55

PM No.56

WFO No.56

WFO Character.56

PM No.57

WFO No.57

WFO Character.57

PM No.58

WFO No.58

WFO Character.58

PM No.59

WFO No.59

WFO Character.59

PM No.60

WFO No.60

WFO Character.60

PM No.61

WFO No.61

WFO Character.61

PM No.62

WFO No.62

WFO Character.62

PM No.63

WFO No.63

WFO Character.63

PM No.64

WFO No.64

WFO Character.64

PM No.65

WFO No.65

WFO Character.65

PM No.66

WFO No.66

WFO Character.66

PM No.67

WFO No.67

WFO Character.67

PM No.68

WFO No.68

WFO Character.68

PM No.69

WFO No.69

WFO Character.69

PM No.70

WFO No.70

WFO Character.70

PM No.71

WFO No.71

WFO Character.71

PM No.72

WFO No.72

WFO Character.72

PM No.73

WFO No.73

WFO Character.73

PM No.74

WFO No.74

WFO Character.74

PM No.75

WFO No.75

WFO Character.75

PM No.76

WFO No.76

WFO Character.76

PM No.77

WFO No.77

WFO Character.77

PM No.78

WFO No.78

WFO Character.78

PM No.79

WFO No.79

WFO Character.79

PM No.80

WFO No.80

WFO Character.80

PM No.81

WFO No.81

WFO Character.81

PM No.82

WFO No.82

WFO Character.82

PM No.83

WFO No.83

WFO Character.83

PM No.84

WFO No.84

WFO Character.84

PM No.85

WFO No.85

WFO Character.85

PM No.86

WFO No.86

WFO Character.86

PM No.87

WFO No.87

WFO Character.87

PM No.88

WFO No.88

WFO Character.88

PM No.89

WFO No.89

WFO Character.89

PM No.90

WFO No.90

WFO Character.90

PM No.91

WFO No.91

WFO Character.91

PM No.92

WFO No.92

WFO Character.92

PM No.93

WFO No.93

WFO Character.93

PM No.94

WFO No.94

WFO Character.94

PM No.95

WFO No.95

WFO Character.95

PM No.96

WFO No.96

WFO Character.96

PM No.97

WFO No.97

WFO Character.97

PM No.98

WFO No.98

WFO Character.98

PM No.99

WFO No.99

WFO Character.99

PM No.100

WFO No.100

WFO Character.100

PM No.101

WFO No.101

WFO Character.101

PM No.102

WFO No.102

WFO Character.102

PM No.103

WFO No.103

WFO Character.103

PM No.104

WFO No.104

WFO Character.104

PM No.105

WFO No.105

WFO Character.105

PM No.106

WFO No.106

WFO Character.106

PM No.107

WFO No.107

WFO Character.107

PM No.108

WFO No.108

WFO Character.108

PM No.109

WFO No.109

WFO Character.109

PM No.110

WFO No.110

WFO Character.110

PM No.111

WFO No.111

WFO Character.111

PM No.112

WFO No.112

WFO Character.112

PM No.113

WFO No.113

WFO Character.113

PM No.114

WFO No.114

WFO Character.114

PM No.115

WFO No.115

WFO Character.115

PM No.116

WFO No.116

WFO Character.116

PM No.117

WFO No.117

WFO Character.117

PM No.118

WFO No.118

WFO Character.118

PM No.119

WFO No.119

WFO Character.119

PM No.120

WFO No.120

WFO Character.120

PM No.121

WFO No.121

WFO Character.121

PM No.122

WFO No.122

WFO Character.122

PM No.123

WFO No.123

WFO Character.123

PM No.124

WFO No.124

WFO Character.124

PM No.125

WFO No.125

WFO Character.125

PM No.126

WFO No.126

WFO Character.126

PM No.127

WFO No.127

WFO Character.127

PM No.128

WFO No.128

WFO Character.128

PM No.129

WFO No.129

WFO Character.129

PM No.130

WFO No.130

WFO Character.130

PM No.131

WFO No.131

WFO Character.131

PM No.132

WFO No.132

WFO Character.132

PM No.133

WFO No.133

WFO Character.133

PM No.134

WFO No.134

WFO Character.134

PM No.135

WFO No.135

WFO Character.135

PM No.136

WFO No.136

WFO Character.136

PM No.137

WFO No.137

WFO Character.137

PM No.138

WFO No.138

WFO Character.138

PM No.139

WFO No.139

WFO Character.139

PM No.140

WFO No.140

WFO Character.140

PM No.141

WFO No.141

WFO Character.141

PM No.142

WFO No.142

WFO Character.142

PM No.143

WFO No.143

WFO Character.143

PM No.144

WFO No.144

WFO Character.144

PM No.145

WFO No.145

WFO Character.145

PM No.146

WFO No.146

WFO Character.146

PM No.147

WFO No.147

WFO Character.147

PM No.148

WFO No.148

WFO Character.148

PM No.149

WFO No.149

WFO Character.149

PM No.150

WFO No.150

WFO Character.150

PM No.151

WFO No.151

WFO Character.151

PM No.152

WFO No.152

WFO Character.152

PM No.153

WFO No.153

WFO Character.153

PM No.154

WFO No.154

WFO Character.154

PM No.155

WFO No.155

WFO Character.155

PM No.156

WFO No.156

WFO Character.156

PM No.157

WFO No.157

WFO Character.157

PM No.158

WFO No.158

WFO Character.158

PM No.159

WFO No.159

WFO Character.159

PM No.160

WFO No.160

WFO Character.160

PM No.161

WFO No.161

WFO Character.161

PM No.162

WFO No.162

WFO Character.162

PM No.163

WFO No.163

WFO Character.163

PM No.164

WFO No.164

WFO Character.164

PM No.165

WFO No.165

WFO Character.165

PM No.166

WFO No.166

WFO Character.166

PM No.167

WFO No.167

WFO Character.167

PM No.168

WFO No.168

WFO Character.168

PM No.169

WFO No.169

WFO Character.169

PM No.170

WFO No.170

WFO Character.170

PM No.171

WFO No.171

WFO Character.171

PM No.172

WFO No.172

WFO Character.172

PM No.173

WFO No.173

WFO Character.173

PM No.174

WFO No.174

WFO Character.174

PM No.175

WFO No.175

WFO Character.175

PM No.176

WFO No.176

WFO Character.176

PM No.177

WFO No.177

WFO Character.177

PM No.178

WFO No.178

WFO Character.178

PM No.179

WFO No.179

WFO Character.179

PM No.180

WFO No.180

WFO Character.180

PM No.181

WFO No.181

WFO Character.181

PM No.182

WFO No.182

WFO Character.182

PM No.183

WFO No.183

WFO Character.183

PM No.184

WFO No.184

WFO Character.184

PM No.185

WFO No.185

WFO Character.185

PM No.186

WFO No.186

WFO Character.186

PM No.187

WFO No.187

WFO Character.187

PM No.188

WFO No.188

WFO Character.188

PM No.189

WFO No.189

WFO Character.189

PM No.190

WFO No.190

WFO Character.190

PM No.191

WFO No.191

WFO Character.191

PM No.192

WFO No.192

WFO Character.192

PM No.193

WFO No.193

WFO Character.193

PM No.194

WFO No.194

WFO Character.194

PM No.195

WFO No.195

WFO Character.195

PM No.196

WFO No.196

WFO Character.196

PM No.197

WFO No.197

WFO Character.197

PM No.198

WFO No.198

WFO Character.198

PM No.199

WFO No.199

WFO Character.199

PM No.200

WFO No.200

WFO Character.200

PM No.201

WFO No.201

WFO Character.201

PM No.202

WFO No.202

WFO Character.202

PM No.203

WFO No.203

WFO Character.203

PM No.204

WFO No.204

WFO Character.204

PM No.205

WFO No.205

WFO Character.205

PM No.206

WFO No.206

WFO Character.206

PM No.207

WFO No.207

WFO Character.207

PM No.208

WFO No.208

WFO Character.208

PM No.209

WFO No.209

WFO Character.209

PM No.210

WFO No.210

WFO Character.210

PM No.211

WFO No.211

WFO Character.211

PM No.212

WFO No.212

WFO Character.212

PM No.213

WFO No.213

WFO Character.213

PM No.214

WFO No.214

WFO Character.214

PM No.215

WFO No.215

WFO Character.215

PM No.216

WFO No.216

WFO Character.216

PM No.217

WFO No.217

WFO Character.217

PM No.218

WFO No.218

WFO Character.218

PM No.219

WFO No.219

WFO Character.219

PM No.220

WFO No.220

WFO Character.220

PM No.221

WFO No.221

WFO Character.221

PM No.222

WFO No.222

WFO Character.222

PM No.223

WFO No.223

WFO Character.223

PM No.224

WFO No.224

WFO Character.224

PM No.225

WFO No.225

WFO Character.225

PM No.226

WFO No.226

WFO Character.226

PM No.227

WFO No.227

WFO Character.227

PM No.228

WFO No.228

WFO Character.228

PM No.229

WFO No.229

WFO Character.229

PM No.230

WFO No.230

WFO Character.230

PM No.231

WFO No.231

WFO Character.231

PM No.232

WFO No.232

WFO Character.232

PM No.233

WFO No.233

WFO Character.233

PM No.234

WFO No.234

WFO Character.234

PM No.235

WFO No.235

WFO Character.235

PM No.236

WFO No.236

WFO Character.236

PM No.237

WFO No.237

WFO Character.237

PM No.238

WFO No.238

WFO Character.238

PM No.239

WFO No.239

WFO Character.239

PM No.240

WFO No.240

WFO Character.240

PM No.241

WFO No.241

WFO Character.241

PM No.242

WFO No.242

WFO Character.242

PM No.243

WFO No.243

WFO Character.243

PM No.244

WFO No.244

WFO Character.244

PM No.245

WFO No.245

WFO Character.245

PM No.246

WFO No.246

WFO Character.246

PM No.247

WFO No.247

WFO Character.247

PM No.248

WFO No.248

WFO Character.248

PM No.249

WFO No.249

WFO Character.249

PM No.250

WFO No.250

WFO Character.250

PM No.251

WFO No.251

WFO Character.251

PM No.252

WFO No.252

WFO Character.252

PM No.253

WFO No.253

WFO Character.253

PM No.254

WFO No.254

WFO Character.254

PM No.255

WFO No.255

WFO Character.255

PM No.256

WFO No.256

WFO Character.256

PM No.257

WFO No.257

WFO Character.257

PM No.258

WFO No.258

WFO Character.258

PM No.259

WFO No.259

WFO Character.259

PM No.260

WFO No.260

WFO Character.260

PM No.261

WFO No.261

WFO Character.261

PM No.262

WFO No.262

WFO Character.262

PM No.263

WFO No.263

WFO Character.263

PM No.264

WFO No.264

WFO Character.264

PM No.265

WFO No.265

WFO Character.265

PM No.266

WFO No.266

WFO Character.266

PM No.267

WFO No.267

WFO Character.267

PM No.268

WFO No.268

WFO Character.268

PM No.269

WFO No.269

WFO Character.269

PM No.270

WFO No.270

WFO Character.270

PM No.271

WFO No.271

WFO Character.271

PM No.272

WFO No.272

WFO Character.272

PM No.273

WFO No.273

WFO Character.273

PM No.274

WFO No.274

WFO Character.274

PM No.275

WFO No.275

WFO Character.275

PM No.276

WFO No.276

WFO Character.276

PM No.277

WFO No.277

WFO Character.277

PM No.278

WFO No.278

WFO Character.278

PM No.279

WFO No.279

WFO Character.279

PM No.280

WFO No.280

WFO Character.280

PM No.281

WFO No.281

WFO Character.281

PM No.282

WFO No.282

WFO Character.282

PM No.283

WFO No.283

WFO Character.283

PM No.284

WFO No.284

WFO Character.284

PM No.285

WFO No.285

WFO Character.285

PM No.286

WFO No.286

WFO Character.286

PM No.287

WFO No.287

WFO Character.287

PM No.288

WFO No.288

WFO Character.288

PM No.289

WFO No.289

WFO Character.289

PM No.290

WFO No.290

WFO Character.290

PM No.291

WFO No.291

WFO Character.291

PM No.292

WFO No.292

WFO Character.292

PM No.293

WFO No.293

WFO Character.293

PM No.294

WFO No.294

WFO Character.294

PM No.295

WFO No.295

WFO Character.295

PM No.296

WFO No.296

WFO Character.296

PM No.297

WFO No.297

WFO Character.297

PM No.298

WFO No.298

WFO Character.298

PM No.299

WFO No.299

WFO Character.299

PM No.300

WFO No.300

WFO Character.300

PM No.301

WFO No.301

WFO Character.301

PM No.302

WFO No.302

WFO Character.302

PM No.303

WFO No.303

WFO Character.303

PM No.304

WFO No.304

WFO Character.304

PM No.305

WFO No.305

WFO Character.305

PM No.306

WFO No.306

WFO Character.306

PM No.307

WFO No.307

WFO Character.307

PM No.308

WFO No.308

WFO Character.308

PM No.309

WFO No.309

WFO Character.309

PM No.310

WFO No.310

WFO Character.310

PM No.311

WFO No.311

WFO Character.311

PM No.312

WFO No.312

WFO Character.312

PM No.313

WFO No.313

WFO Character.313

PM No.314

WFO No.314

WFO Character.314

PM No.315

WFO No.315

WFO Character.315

PM No.316

WFO No.316

WFO Character.316

PM No.317

WFO No.317

WFO Character.317

PM No.318

WFO No.318

WFO Character.318

PM No.319

WFO No.319

WFO Character.319

PM No.320

WFO No.320

WFO Character.320

PM No.321

WFO No.321

WFO Character.321

PM No.322

WFO No.322

WFO Character.322

PM No.323

WFO No.323

WFO Character.323

PM No.324

WFO No.324

WFO Character.324

[illegible]

Work Order PM Plan List

(Estimate Start Date) in 20240701 to 20241231)

[illegible][illegible]

Work Order PM Plan List

(Estimated Start Date) is 2024/07/19 to 2024/12/31

Relax Cogeneration		Month												Year 2024												14/24																																																																																																																																																																																																																																																																																																																																																																																																																																																																																																																																																																																																																																																																																																																																																																																																																		
PM No.		WFO No.		WFO Breakdown		10/2024		11/2024		12/2024		1/2025		2/2025		3/2025		4/2025		5/2025		6/2025		7/2025		8/2025		9/2025		10/2025		11/2025		12/2025		1/2026		2/2026		3/2026		4/2026		5/2026		6/2026		7/2026		8/2026		9/2026		10/2026		11/2026		12/2026		1/2027		2/2027		3/2027		4/2027		5/2027		6/2027		7/2027		8/2027		9/2027		10/2027		11/2027		12/2027		1/2028		2/2028		3/2028		4/2028		5/2028		6/2028		7/2028		8/2028		9/2028		10/2028		11/2028		12/2028		1/2029		2/2029		3/2029		4/2029		5/2029		6/2029		7/2029		8/2029		9/2029		10/2029		11/2029		12/2029		1/2030		2/2030		3/2030		4/2030		5/2030		6/2030		7/2030		8/2030		9/2030		10/2030		11/2030		12/2030		1/2031		2/2031		3/2031		4/2031		5/2031		6/2031		7/2031		8/2031		9/2031		10/2031		11/2031		12/2031		1/2032		2/2032		3/2032		4/2032		5/2032		6/2032		7/2032		8/2032		9/2032		10/2032		11/2032		12/2032		1/2033		2/2033		3/2033		4/2033		5/2033		6/2033		7/2033		8/2033		9/2033		10/2033		11/2033		12/2033		1/2034		2/2034		3/2034		4/2034		5/2034		6/2034		7/2034		8/2034		9/2034		10/2034		11/2034		12/2034		1/2035		2/2035		3/2035		4/2035		5/2035		6/2035		7/2035		8/2035		9/2035		10/2035		11/2035		12/2035		1/2036		2/2036		3/2036		4/2036		5/2036		6/2036		7/2036		8/2036		9/2036		10/2036		11/2036		12/2036		1/2037		2/2037		3/2037		4/2037		5/2037		6/2037		7/2037		8/2037		9/2037		10/2037		11/2037		12/2037		1/2038		2/2038		3/2038		4/2038		5/2038		6/2038		7/2038		8/2038		9/2038		10/2038		11/2038		12/2038		1/2039		2/2039		3/2039		4/2039		5/2039		6/2039		7/2039		8/2039		9/2039		10/2039		11/2039		12/2039		1/2040		2/2040		3/2040		4/2040		5/2040		6/2040		7/2040		8/2040		9/2040		10/2040		11/2040		12/2040		1/2041		2/2041		3/2041		4/2041		5/2041		6/2041		7/2041		8/2041		9/2041		10/2041		11/2041		12/2041		1/2042		2/2042		3/2042		4/2042		5/2042		6/2042		7/2042		8/2042		9/2042		10/2042		11/2042		12/2042		1/2043		2/2043		3/2043		4/2043		5/2043		6/2043		7/2043		8/2043		9/2043		10/2043		11/2043		12/2043		1/2044		2/2044		3/2044		4/2044		5/2044		6/2044		7/2044		8/2044		9/2044		10/2044		11/2044		12/2044		1/2045		2/2045		3/2045		4/2045		5/2045		6/2045		7/2045		8/2045		9/2045		10/2045		11/2045		12/2045		1/2046		2/2046		3/2046		4/2046		5/2046		6/2046		7/2046		8/2046		9/2046		10/2046		11/2046		12/2046		1/2047		2/2047		3/2047		4/2047		5/2047		6/2047		7/2047		8/2047		9/2047		10/2047		11/2047		12/2047		1/2048		2/2048		3/2048		4/2048		5/2048		6/2048		7/2048		8/2048		9/2048		10/2048		11/2048		12/2048		1/2049		2/2049		3/2049		4/2049		5/2049		6/2049		7/2049		8/2049		9/2049		10/2049		11/2049		12/2049		1/2050		2/2050		3/2050		4/2050		5/2050		6/2050		7/2050		8/2050		9/2050		10/2050		11/2050		12/2050		1/2051		2/2051		3/2051		4/2051		5/2051		6/2051		7/2051		8/2051		9/2051		10/2051		11/2051		12/2051		1/2052		2/2052		3/2052		4/2052		5/2052		6/2052		7/2052		8/2052		9/2052		10/2052		11/2052		12/2052		1/2053		2/2053		3/2053		4/2053		5/2053		6/2053		7/2053		8/2053		9/2053		10/2053		11/2053		12/2053		1/2054		2/2054		3/2054		4/2054		5/2054		6/2054		7/2054		8/2054		9/2054		10/2054		11/2054		12/2054		1/2055		2/2055		3/2055		4/2055		5/2055		6/2055		7/2055		8/2055		9/2055		10/2055		11/2055		12/2055		1/2056		2/2056		3/2056		4/2056		5/2056		6/2056		7/2056		8/2056		9/2056		10/2056		11/2056		12/2056		1/2057		2/2057		3/2057		4/2057		5/2057		6/2057		7/2057		8/2057		9/2057		10/2057		11/2057		12/2057		1/2058		2/2058		3/2058		4/2058		5/2058

Work Order PM Plan List

(Estimate Start Date) to 2024/07/01 to 2024/12/31)

Work Order PM Plan List

((Estimate Start Date) in 20240701 to 20241231)

[illegible][illegible]

Batch Configuration		WFO No.		WFO Provisional		Month												Year 2025											
Proj No.	WFO No.	WFO No.	WFO No.	WFO No.	WFO No.	1	2	3	4	5	6	7	8	9	10	11	12	1	2	3	4	5	6	7	8	9	10	11	12
FRAC0246-0009		FRAC0246-0009		FRAC0246-0009		Month												Year 2025											
FRAC0246-0009		FRAC0246-0009		FRAC0246-0009		Month												Year 2025											
FRAC0246-0009		FRAC0246-0009		FRAC0246-0009		Month												Year 2025											
FRAC0246-0009		FRAC0246-0009		FRAC0246-0009		Month												Year 2025											
FRAC0246-0009		FRAC0246-0009		FRAC0246-0009		Month												Year 2025											
FRAC0246-0009		FRAC0246-0009		FRAC0246-0009		Month												Year 2025											
FRAC0246-0009		FRAC0246-0009		FRAC0246-0009		Month												Year 2025											
FRAC0246-0009		FRAC0246-0009		FRAC0246-0009		Month												Year 2025											
FRAC0246-0009		FRAC0246-0009		FRAC0246-0009		Month												Year 2025											
FRAC0246-0009		FRAC0246-0009		FRAC0246-0009		Month												Year 2025											
FRAC0246-0009		FRAC0246-0009		FRAC0246-0009		Month												Year 2025											
FRAC0246-0009		FRAC0246-0009		FRAC0246-0009		Month												Year 2025											
FRAC0246-0009		FRAC0246-0009		FRAC0246-0009		Month												Year 2025											
FRAC0246-0009		FRAC0246-0009		FRAC0246-0009		Month												Year 2025											
FRAC0246-0009		FRAC0246-0009		FRAC0246-0009		Month												Year 2025											
FRAC0246-0009		FRAC0246-0009		FRAC0246-0009		Month												Year 2025											
FRAC0246-0009		FRAC0246-0009		FRAC0246-0009		Month												Year 2025											
FRAC0246-0009		FRAC0246-0009		FRAC0246-0009		Month												Year 2025											
FRAC0246-0009		FRAC0246-0009		FRAC0246-0009		Month												Year 2025											
FRAC0246-0009		FRAC0246-0009		FRAC0246-0009		Month												Year 2025											
FRAC0246-0009		FRAC0246-0009		FRAC0246-0009		Month												Year 2025											
FRAC0246-0009		FRAC0246-0009		FRAC0246-0009		Month												Year 2025											
FRAC0246-0009		FRAC0246-0009		FRAC0246-0009		Month												Year 2025											
FRAC0246-0009		FRAC0246-0009		FRAC0246-0009		Month												Year 2025											
FRAC0246-0009		FRAC0246-0009		FRAC0246-0009		Month												Year 2025											
FRAC0246-0009		FRAC0246-0009		FRAC0246-0009		Month												Year 2025											
FRAC0246-0009		FRAC0246-0009		FRAC0246-0009		Month												Year 2025											
FRAC0246-0009		FRAC0246-0009		FRAC0246-0009		Month												Year 2025											
FRAC0246-0009		FRAC0246-0009		FRAC0246-0009		Month												Year 2025											
FRAC0246-0009		FRAC0246-0009		FRAC0246-0009		Month												Year 2025											
FRAC0246-0009		FRAC0246-0009		FRAC0246-0009		Month												Year 2025											
FRAC0246-0009		FRAC0246-0009		FRAC0246-0009		Month												Year 2025											
FRAC0246-0009		FRAC0246-0009		FRAC0246-0009		Month												Year 2025											
FRAC0246-0009		FRAC0246-0009		FRAC0246-0009		Month												Year 2025											
FRAC0246-0009		FRAC0246-0009		FRAC0246-0009		Month												Year 2025											
FRAC0246-0009		FRAC0246-0009		FRAC0246-0009		Month												Year 2025											
FRAC0246-0009		FRAC0246-0009		FRAC0246-0009		Month												Year 2025											
FRAC0246-0009		FRAC0246-0009		FRAC0246-0009		Month												Year 2025											
FRAC0246-0009		FRAC0246-0009		FRAC0246-0009		Month												Year 2025											
FRAC0246-0009		FRAC0246-0009		FRAC0246-0009		Month												Year 2025											
FRAC0246-0009		FRAC0246-0009		FRAC0246-0009		Month												Year 2025											
FRAC0246-0009		FRAC0246-0009		FRAC0246-0009		Month												Year 2025											
FRAC0246-0009		FRAC0246-0009		FRAC0246-0009		Month												Year 2025											
FRAC0246-0009		FRAC0246-0009		FRAC0246-0009		Month												Year 2025											
FRAC0246-0009		FRAC0246-0009		FRAC0246-0009		Month												Year 2025											
FRAC0246-0009		FRAC0246-0009		FRAC0246-0009		Month												Year 2025											
FRAC0246-0009		FRAC0246-0009		FRAC0246-0009		Month												Year 2025											
FRAC0246-0009		FRAC0246-0009		FRAC0246-0009		Month												Year 2025											
FRAC0246-0009		FRAC0246-0009		FRAC0246-0009		Month												Year 2025											
FRAC0246-0009		FRAC0246-0009		FRAC0246-0009		Month												Year 2025											
FRAC0246-0009		FRAC0246-0009		FRAC0246-0009		Month												Year 2025											
FRAC0246-0009		FRAC0246-0009		FRAC0246-0009		Month												Year 2025											
FRAC0246-0009		FRAC0246-0009		FRAC0246-0009		Month												Year 2025											
FRAC0246-0009		FRAC0246-0009		FRAC0246-0009		Month												Year 2025											
FRAC0246-0009		FRAC0246-0009		FRAC0246-0009		Month												Year 2025											
FRAC0246-0009		FRAC0246-0009		FRAC0246-0009		Month												Year 2025											
FRAC0246-0009		FRAC0246-0009		FRAC0246-0009		Month												Year 2025											
FRAC0246-0009		FRAC0246-0009		FRAC0246-0009		Month												Year 2025											
FRAC0246-0009		FRAC0246-0009		FRAC0246-0009		Month												Year 2025											
FRAC0246-0009		FRAC0246-0009		FRAC0246-0009		Month												Year 2025											
FRAC0246-0009		FRAC0246-0009		FRAC0246-0009		Month												Year 2025											
FRAC0246-0009		FRAC0246-0009		FRAC0246-0009		Month												Year 2025											
FRAC0246-0009		FRAC0246-0009		FRAC0246-0009		Month												Year 2025											
FRAC0246-0009		FRAC0246-0009		FRAC0246-0009		Month												Year 2025											
FRAC0246-0009		FRAC0246-0009		FRAC0246-0009		Month												Year 2025											
FRAC0246-0009		FRAC0246-0009		FRAC0246-0009		Month												Year 2025											
FRAC0246-0009		FRAC0246-0009		FRAC0246-0009		Month												Year 2025											
FRAC0246-0009		FRAC0246-0009		FRAC0246-0009		Month												Year 2025											
FRAC0246-0009		FRAC0246-0009		FRAC0246-0009		Month												Year 2025											
FRAC0246-0009		FRAC0246-0009		FRAC0246-0009		Month												Year 2025											

X =  Scholar |  West Chester University |  West Chester County |  West Chester Public Schools |  West Chester State University |  West Chester University of Health Sciences

Work Order PM Plan List

((Estimated Start Date) in 20240701 to 20241231)

Work Order PM Plan List

((Estimate Start Date) in 20240701 to 20241231)

[illegible]

X = **Ischemic**

Y = **Stroke Outcome**

Z = **ASA**

W = **Stroke Outcome**

V = **Stroke Outcome**

U = **Stroke Outcome**

T = **Stroke Outcome**

S = **Stroke Outcome**

R = **Stroke Outcome**

Q = **Stroke Outcome**

P = **Stroke Outcome**

O = **Stroke Outcome**

N = **Stroke Outcome**

M = **Stroke Outcome**

L = **Stroke Outcome**

K = **Stroke Outcome**

J = **Stroke Outcome**

I = **Stroke Outcome**

H = **Stroke Outcome**

G = **Stroke Outcome**

F = **Stroke Outcome**

E = **Stroke Outcome**

D = **Stroke Outcome**

C = **Stroke Outcome**

B = **Stroke Outcome**

A = **Stroke Outcome**

MOOSE

[illegible]

x = Subjects
 n = Actual
 1986 = World Order History
 1987 = World Order Literature
 1988 = World Order Film
 1989 = World Order Program
 1990 = World Order Journal
 1991 = World Order Journal

Work Order PM Plan List

((Estimate Start Date)) in	20240701	to	20241231
----------------------------	----------	----	----------

Page	207 / 236
Date?	21/11/2024

Page	205 / 276
Date:??	21/11/2024

Work Order PM Plan List

((Estimate Start Date) in 20240701 to 20241231)

Page	205 / 276
Date:??	21/11/2024

[illegible][illegible]

Work Order PM Plan List

(Estimated Start Date) in 2024/01 to 2024/231)

Page 208 / 276
Date: 21/11/2022

Work Order PM Plan List

(Estimate Start Date) in 2024/01 to 2024/12/31)

Page 206 / 276

[illegible][illegible]

Work Order PM Plan List

((Estimate Start Date) in 20240701 to 20241231)

[illegible]

NO_FEU_PUEN_MONTM20

Work Order PM Plan List

((Estimate Start Date) in 20240701 to 20241231)

Report

Report ID: 902111

Ratch Cognitration

9/25/2024

Ratch Cognitration		Month		Year 2024		Month		Year 2025		Month		Year 2026		Month		Year 2027		Month		Year 2028		Month		Year 2029		Month		Year 2030		Month		Year 2031		Month		Year 2032		Month		Year 2033		Month		Year 2034		Month		Year 2035		Month		Year 2036		Month		Year 2037		Month		Year 2038		Month		Year 2039		Month		Year 2040		Month		Year 2041		Month		Year 2042		Month		Year 2043		Month		Year 2044		Month		Year 2045		Month		Year 2046		Month		Year 2047		Month		Year 2048		Month		Year 2049		Month		Year 2050		Month		Year 2051		Month		Year 2052		Month		Year 2053		Month		Year 2054		Month		Year 2055		Month		Year 2056		Month		Year 2057		Month		Year 2058		Month		Year 2059		Month		Year 2060		Month		Year 2061		Month		Year 2062		Month		Year 2063		Month		Year 2064		Month		Year 2065		Month		Year 2066		Month		Year 2067		Month		Year 2068		Month		Year 2069		Month		Year 2070		Month		Year 2071		Month		Year 2072		Month		Year 2073		Month		Year 2074		Month		Year 2075		Month		Year 2076		Month		Year 2077		Month		Year 2078		Month		Year 2079		Month		Year 2080		Month		Year 2081		Month		Year 2082		Month		Year 2083		Month		Year 2084		Month		Year 2085		Month		Year 2086		Month		Year 2087		Month		Year 2088		Month		Year 2089		Month		Year 2090		Month		Year 2091		Month		Year 2092		Month		Year 2093		Month		Year 2094		Month		Year 2095		Month		Year 2096		Month		Year 2097		Month		Year 2098		Month		Year 2099		Month		Year 2100	
PRM No.	WFO No.	WFO Provided	PRM No.	WFO No.	WFO Provided	PRM No.	WFO No.	WFO Provided	PRM No.	WFO No.	WFO Provided	PRM No.	WFO No.	WFO Provided	PRM No.	WFO No.	WFO Provided	PRM No.	WFO No.	WFO Provided	PRM No.	WFO No.	WFO Provided	PRM No.	WFO No.	WFO Provided	PRM No.	WFO No.	WFO Provided	PRM No.	WFO No.	WFO Provided	PRM No.	WFO No.	WFO Provided	PRM No.	WFO No.	WFO Provided	PRM No.	WFO No.	WFO Provided	PRM No.	WFO No.	WFO Provided	PRM No.	WFO No.	WFO Provided	PRM No.	WFO No.	WFO Provided	PRM No.	WFO No.	WFO Provided	PRM No.	WFO No.	WFO Provided	PRM No.	WFO No.	WFO Provided	PRM No.	WFO No.	WFO Provided	PRM No.	WFO No.	WFO Provided	PRM No.	WFO No.	WFO Provided	PRM No.	WFO No.	WFO Provided	PRM No.	WFO No.	WFO Provided	PRM No.	WFO No.	WFO Provided	PRM No.	WFO No.	WFO Provided	PRM No.	WFO No.	WFO Provided	PRM No.	WFO No.	WFO Provided	PRM No.	WFO No.	WFO Provided	PRM No.	WFO No.	WFO Provided	PRM No.	WFO No.	WFO Provided	PRM No.	WFO No.	WFO Provided	PRM No.	WFO No.	WFO Provided	PRM No.	WFO No.	WFO Provided	PRM No.	WFO No.	WFO Provided	PRM No.	WFO No.	WFO Provided	PRM No.	WFO No.	WFO Provided	PRM No.	WFO No.	WFO Provided	PRM No.	WFO No.	WFO Provided	PRM No.	WFO No.	WFO Provided	PRM No.	WFO No.	WFO Provided	PRM No.	WFO No.	WFO Provided	PRM No.	WFO No.	WFO Provided	PRM No.	WFO No.	WFO Provided	PRM No.	WFO No.	WFO Provided	PRM No.	WFO No.	WFO Provided	PRM No.	WFO No.	WFO Provided	PRM No.	WFO No.	WFO Provided	PRM No.	WFO No.	WFO Provided	PRM No.	WFO No.	WFO Provided	PRM No.	WFO No.	WFO Provided	PRM No.	WFO No.	WFO Provided	PRM No.	WFO No.	WFO Provided	PRM No.	WFO No.	WFO Provided	PRM No.	WFO No.	WFO Provided	PRM No.	WFO No.	WFO Provided	PRM No.	WFO No.	WFO Provided	PRM No.	WFO No.	WFO Provided	PRM No.	WFO No.	WFO Provided	PRM No.	WFO No.	WFO Provided	PRM No.	WFO No.	WFO Provided	PRM No.	WFO No.	WFO Provided	PRM No.	WFO No.	WFO Provided	PRM No.	WFO No.	WFO Provided	PRM No.	WFO No.	WFO Provided	PRM No.	WFO No.	WFO Provided	PRM No.	WFO No.	WFO Provided	PRM No.	WFO No.	WFO Provided	PRM No.	WFO No.	WFO Provided	PRM No.	WFO No.	WFO Provided	PRM No.	WFO No.	WFO Provided	PRM No.	WFO No.	WFO Provided	PRM No.	WFO No.	WFO Provided	PRM No.	WFO No.	WFO Provided	PRM No.	WFO No.	WFO Provided	PRM No.	WFO No.	WFO Provided	PRM No.	WFO No.	WFO Provided	PRM No.	WFO No.	WFO Provided	PRM No.	WFO No.	WFO Provided	PRM No.	WFO No.	WFO Provided	PRM No.	WFO No.	WFO Provided	PRM No.	WFO No.	WFO Provided	PRM No.	WFO No.	WFO Provided	PRM No.	WFO No.	WFO Provided	PRM No.	WFO No.	WFO Provided	PRM No.	WFO No.	WFO Provided	PRM No.	WFO No.	WFO Provided	PRM No.	WFO No.	WFO Provided</																																											

WO_FIVE_YEAR_MONTHLY

Work Order PM Plan List

((Estimate Start Date) in 20240701 to 20241231)

[illegible]

RESEARCH DESIGN AND METHODS

Work Order PM Plan List

((Estimate Start Date) in 20240701 to 20241231)

[illegible]

WOLFF, J. A., and MORTIMER, G. A.

Work Order PM Plan List

(Estimate Start Date) to 2024/07/01 to 2024/12/31)

[illegible]

Work Order PM Plan List

((Estimated Start Date) in 20240701 to 20241231)

Batch Configuration		W0711		W0712		W0713		W0714		W0715		W0716		W0717		W0718		W0719		W0720		W0721		W0722		W0723		W0724		W0725		W0726		W0727		W0728		W0729		W0730		W0731		W0732		W0733		W0734		W0735		W0736		W0737		W0738		W0739		W0740		W0741		W0742		W0743		W0744		W0745		W0746		W0747		W0748		W0749		W0750		W0751		W0752		W0753		W0754		W0755		W0756		W0757		W0758		W0759		W0760		W0761		W0762		W0763		W0764		W0765		W0766		W0767		W0768		W0769		W0770		W0771		W0772		W0773		W0774		W0775		W0776		W0777		W0778		W0779		W0780		W0781		W0782		W0783		W0784		W0785		W0786		W0787		W0788		W0789		W0790		W0791		W0792		W0793		W0794		W0795		W0796		W0797		W0798		W0799		W0800		W0801		W0802		W0803		W0804		W0805		W0806		W0807		W0808		W0809		W0810		W0811		W0812		W0813		W0814		W0815		W0816		W0817		W0818		W0819		W0820		W0821		W0822		W0823		W0824		W0825		W0826		W0827		W0828		W0829		W0830		W0831		W0832		W0833		W0834		W0835		W0836		W0837		W0838		W0839		W0840		W0841		W0842		W0843		W0844		W0845		W0846		W0847		W0848		W0849		W0850		W0851		W0852		W0853		W0854	
---------------------	--	-------	--	-------	--	-------	--	-------	--	-------	--	-------	--	-------	--	-------	--	-------	--	-------	--	-------	--	-------	--	-------	--	-------	--	-------	--	-------	--	-------	--	-------	--	-------	--	-------	--	-------	--	-------	--	-------	--	-------	--	-------	--	-------	--	-------	--	-------	--	-------	--	-------	--	-------	--	-------	--	-------	--	-------	--	-------	--	-------	--	-------	--	-------	--	-------	--	-------	--	-------	--	-------	--	-------	--	-------	--	-------	--	-------	--	-------	--	-------	--	-------	--	-------	--	-------	--	-------	--	-------	--	-------	--	-------	--	-------	--	-------	--	-------	--	-------	--	-------	--	-------	--	-------	--	-------	--	-------	--	-------	--	-------	--	-------	--	-------	--	-------	--	-------	--	-------	--	-------	--	-------	--	-------	--	-------	--	-------	--	-------	--	-------	--	-------	--	-------	--	-------	--	-------	--	-------	--	-------	--	-------	--	-------	--	-------	--	-------	--	-------	--	-------	--	-------	--	-------	--	-------	--	-------	--	-------	--	-------	--	-------	--	-------	--	-------	--	-------	--	-------	--	-------	--	-------	--	-------	--	-------	--	-------	--	-------	--	-------	--	-------	--	-------	--	-------	--	-------	--	-------	--	-------	--	-------	--	-------	--	-------	--	-------	--	-------	--	-------	--	-------	--	-------	--	-------	--	-------	--	-------	--	-------	--	-------	--	-------	--	-------	--	-------	--	-------	--	-------	--	-------	--	-------	--	-------	--	-------	--	-------	--	-------	--	-------	--	-------	--	-------	--	-------	--	-------	--	-------	--

Work Order PM Plan List

((Estimate Start Date) in 20240701 to 20241231)

[illegible]

Work Order PM Plan List

((Estimate Start Date) in 20240701 to 20241231)

[illegible]

Work Order PM Plan List

((Estimate Start Date) in 20240701 to 20241231)

[illegible]

Work Order PM Plan List

((Estimate Start Date) in 20240701 to 20241231)

[illegible]

Work Order PM Plan List

((Estimate Start Date) in 20240701 to 20241231)

[illegible]

Work Order PM Plan List

((Estimate Start Date) in 20240701 to 20241231)

[illegible]

Work Order PM Plan List

(Estimate Start Date) to 2024/07/01 to 2024/12/31)

[illegible]

Work Order PM Plan List

((Estimate Start Date) in 20240701 to 20241231)

[illegible]

1

Work Order PM Plan List

((Estimated Start Date) in 20240701 to 20241231)

[illegible]

Work Order PM Plan List

((Estimate Start Date) in 20240701 to 20241231)

[illegible]

Work Order PM Plan List

(Estimated Start Date is 2024/07/1 to 2024/12/31)

Page 251/276

Date: 21/11/2024

Batch Configuration		MAY 2021		Year 2024																															Year 2025																															Year 2026																															Year 2027																															Year 2028																															Year 2029																															Year 2030																															Year 2031																															Year 2032																															Year 2033																															Year 2034																															Year 2035																															Year 2036																															Year 2037																															Year 2038																															Year 2039																															Year 2040																															Year 2041																															Year 2042																															Year 2043																															Year 2044																															Year 2045																															Year 2046																															Year 2047																															Year 2048																															Year 2049																															Year 2050																															Year 2051																															Year 2052																															Year 2053																															Year 2054																															Year 2055																															Year 2056																															Year 2057																															Year 2058																															Year 2059																															Year 2060																															Year 2061																															Year 2062																															Year 2063																															Year 2064																															Year 2065																															Year 2066																															Year 2067																															Year 2068																															Year 2069																															Year 2070																															Year 2071																															Year 2072																															Year 2073																															Year 2074																															Year 2075																															Year 2076																															Year 2077																															Year 2078																															Year 2079																															Year 2080																															Year 2081																															Year 2082																															Year 2083																															Year 2084																															Year 2085																															Year 2086																															Year 2087																															Year 2088																															Year 2089																															Year 2090																															Year 2091																															Year 2092																															Year 2093																															Year 2094																															Year 2095																															Year 2096																															Year 2097																															Year 2098																															Year 2099																															Year 2100																														
PR No.	WFO Number	WFO Name	WFO Address	WFO Phone	WFO Fax	WFO Email	WFO Website	WFO Description	WFO Status	WFO Type	WFO Category	WFO Subcategory	WFO Subtype	WFO Subgroup	WFO Subunit	WFO Subbranch	WFO Subdivision	WFO Subregion	WFO Subcountry	WFO Subcontinent	WFO Subocean	WFO Subatmosphere	WFO Subbiosphere	WFO Subgeosphere	WFO Sublithosphere	WFO Subhydrosphere	WFO Subcryosphere	WFO Subcosmosphere	WFO Subuniverse	WFO Submultiverse	WFO Subhyperuniverse	WFO Submegaverse	WFO Subsuperuniverse	WFO Subhypermegaverse	WFO Subhyperhyperuniverse	WFO Subhyperhypermegaverse	WFO Subhyperhyperhyperuniverse	WFO Subhyperhyperhypermegaverse	WFO Subhyperhyperhyperhyperuniverse	WFO Subhyperhyperhyperhypermegaverse	WFO Subhyperhyperhyperhyperhyperuniverse	WFO Subhyperhyperhyperhyperhypermegaverse	WFO Subhyperhyperhyperhyperhyperhyperuniverse	WFO Subhyperhyperhyperhyperhyperhypermegaverse	WFO Subhyperhyperhyperhyperhyperhyperhyperuniverse	WFO Subhyperhyperhyperhyperhyperhyperhypermegaverse	WFO Subhyperhyperhyperhyperhyperhyperhyperhyperuniverse	WFO Subhyperhyperhyperhyperhyperhyperhyperhypermegaverse	WFO Subhyperhyperhyperhyperhyperhyperhyperhyperhyperuniverse	WFO Subhyperhyperhyperhyperhyperhyperhyperhyperhypermegaverse	WFO Subhyperhyperhyperhyperhyperhyperhyperhyperhyperhyperuniverse	WFO Subhyperhyperhyperhyperhyperhyperhyperhyperhyperhypermegaverse	WFO Subhyperhyperhyperhyperhyperhyperhyperhyperhyperhyperhyperuniverse	WFO Subhyperhyperhyperhyperhyperhyperhyperhyperhyperhyperhypermegaverse	WFO Subhyperhyperhyperhyperhyperhyperhyperhyperhyperhyperhyperhyperuniverse	WFO Subhyperhyperhyperhyperhyperhyperhyperhyperhyperhyperhyperhypermegaverse	WFO Subhyperhyperhyperhyperhyperhyperhyperhyperhyperhyperhyperhyperhyperuniverse	WFO Subhyperhyperhyperhyperhyperhyperhyperhyperhyperhyperhyperhyperhypermegaverse	WFO Subhyperhyperhyperhyperhyperhyperhyperhyperhyperhyperhyperhyperhyperhyperuniverse	WFO Subhyperhyperhyperhyperhyperhyperhyperhyperhyperhyperhyperhyperhyperhypermegaverse	WFO Subhyperhyperhyperhyperhyperhyperhyperhyperhyperhyperhyperhyperhyperhyperhyperuniverse	WFO Subhyperhyperhyperhyperhyperhyperhyperhyperhyperhyperhyperhyperhyperhyperhypermegaverse	WFO Subhyperhyperhyperhyperhyperhyperhyperhyperhyperhyperhyperhyperhyperhyperhyperhyperuniverse	WFO Subhyperhyperhyperhyperhyperhyperhyperhyperhyperhyperhyperhyperhyperhyperhyperhypermegaverse	WFO Subhyperhyperhyperhyperhyperhyperhyperhyperhyperhyperhyperhyperhyperhyperhyperhyperhyperuniverse	WFO Subhyperhyperhyperhyperhyperhyperhyperhyperhyperhyperhyperhyperhyperhyperhyperhyperhypermegaverse	WFO Subhyperhyperhyperhyperhyperhyperhyperhyperhyperhyperhyperhyperhyperhyperhyperhyperhyperhyperuniverse	WFO Subhyperhyperhyperhyperhyperhyperhyperhyperhyperhyperhyperhyperhyperhyperhyperhyperhyperhypermegaverse	WFO Subhyperhyperhyperhyperhyperhyperhyperhyperhyperhyperhyperhyperhyperhyperhyperhyperhyperhyperhyperuniverse	WFO Subhyperhyperhyperhyperhyperhyperhyperhyperhyperhyperhyperhyperhyperhyperhyperhyperhyperhyperhypermegaverse	WFO Subhyperuniverse	WFO Subhypermegaverse	WFO Subhyperuniverse	WFO Subhypermegaverse	WFO Subhyperuniverse	WFO Subhypermegaverse	WFO Subhyperuniverse	WFO Subhypermegaverse	WFO Subhyperuniverse	WFO Subhypermegaverse	WFO Subhyperuniverse	WFO Subhypermegaverse	WFO Subhyperuniverse	WFO Subhypermegaverse	WFO Subhyperuniverse	WFO Subhypermegaverse	WFO Subhyperuniverse	WFO Subhypermegaverse	WFO Subhyperuniverse	WFO Subhypermegaverse	WFO Subhyperuniverse	WFO Subhypermegaverse	WFO Subhyperuniverse	WFO Subhypermegaverse	WFO Subhyperuniverse	WFO Subhypermegaverse	WFO Subhyperuniverse	WFO Subhypermegaverse	WFO Subhyperuniverse	WFO Subhypermegaverse	WFO Subhyperuniverse	WFO Subhypermegaverse	WFO Subhyperuniverse	WFO Subhypermegaverse	WFO Subhyperuniverse	WFO Subhypermegaverse	WFO Subhyperuniverse	WFO Subhypermegaverse	WFO Subhyperuniverse	WFO Subhypermegaverse	WFO Subhyperuniverse	WFO Subhypermegaverse	WFO Subhyperuniverse	WFO Subhypermegaverse	WFO Subhyperuniverse	WFO Subhypermegaverse	WFO Subhyperuniverse	WFO Subhypermegaverse	WFO Subhyperuniverse	WFO Subhypermegaverse	WFO Subhyperuniverse	WFO Subhypermegaverse	WFO Subhyperuniverse	WFO Subhypermegaverse	WFO Subhyperuniverse	WFO Subhypermegaverse	WFO Subhyperuniverse	WFO Subhypermegaverse	WFO Subhyperuniverse	WFO Subhypermegaverse	WFO Subhyperuniverse	WFO Subhypermegaverse	WFO Subhyperuniverse	WFO Subhypermegaverse	WFO Subhyperuniverse	WFO Subhypermegaverse	WFO Subhyperuniverse	WFO Subhypermegaverse	WFO Subhyperuniverse	WFO Subhypermegaverse	WFO Subhyperuniverse	WFO Subhypermegaverse	WFO Subhyperuniverse	WFO Subhypermegaverse	WFO Subhyperuniverse	WFO Subhypermegaverse	WFO Subhyperuniverse	WFO Subhypermegaverse	WFO Subhyperuniverse	WFO Subhyper																																																																																																																																																																																																																																																																																																																																																																																																																																																																																																																																																																																																																																																																																																																																																																																																																																																																																																																																																																																																																																																																																																																																																																																																																																																																																																																																																																																																																																																																																																																																																																																																																																																																																																																																																																																																																																																																																																																																																																																																																																																																																																																																																																																																																																																																																																																																

Work Order PM Plan List

((Estimate Start Date) in 20240701 to 20241231)

Ratch Configuration

Admin

MO/11

P/Nr.		WP/Nr.	WP/Description	Month												Year: 2024												Month												NOVEMBER												Year: 2024												Month												NOVEMBER												Year: 2024												Month												NOVEMBER												Year: 2024												Month												NOVEMBER												Year: 2024												Month												NOVEMBER												Year: 2024												Month												NOVEMBER												Year: 2024												Month												NOVEMBER												Year: 2024												Month												NOVEMBER												Year: 2024												Month												NOVEMBER												Year: 2024												Month												NOVEMBER												Year: 2024												Month												NOVEMBER												Year: 2024												Month												NOVEMBER												Year: 2024												Month												NOVEMBER												Year: 2024												Month												NOVEMBER												Year: 2024												Month												NOVEMBER												Year: 2024												Month												NOVEMBER												Year: 2024												Month												NOVEMBER												Year: 2024												Month												NOVEMBER												Year: 2024												Month												NOVEMBER												Year: 2024												Month												NOVEMBER												Year: 2024												Month												NOVEMBER												Year: 2024												Month												NOVEMBER												Year: 2024												Month												NOVEMBER												Year: 2024												Month												NOVEMBER												Year: 2024												Month												NOVEMBER												Year: 2024												Month												NOVEMBER												Year: 2024												Month												NOVEMBER												Year: 2024												Month												NOVEMBER												Year: 2024												Month												NOVEMBER												Year: 2024												Month												NOVEMBER												Year: 2024												Month												NOVEMBER												Year: 2024												Month												NOVEMBER												Year: 2024												Month												NOVEMBER												Year: 2024												Month												NOVEMBER												Year: 2024												Month												NOVEMBER												Year: 2024												Month												NOVEMBER												Year: 2024												Month												NOVEMBER												Year: 2024												Month												NOVEMBER												Year: 2024												Month												NOVEMBER												Year: 2024												Month												NOVEMBER												Year: 2024												Month												NOVEMBER												Year: 2024												Month												NOVEMBER												Year: 2024												Month												NOVEMBER												Year: 2024												Month												NOVEMBER												Year: 2024												Month												NOVEMBER												Year: 2024												Month												NOVEMBER												Year: 2024												Month												NOVEMBER												Year: 2024												Month												NOVEMBER												Year: 2024												Month												NOVEMBER												Year: 2024												Month												NOVEMBER												Year: 2024												Month												NOVEMBER												Year: 2024												Month												NOVEMBER												Year: 2024												Month												NOVEMBER												Year: 2024												Month												NOVEMBER												Year: 2024												Month												NOVEMBER												Year: 2024												Month												NOVEMBER												Year: 2024												Month												NOVEMBER												Year: 2024												Month												NOVEMBER												Year: 2024												Month												NOVEMBER												Year: 2024												Month												NOVEMBER												Year: 2024												Month												NOVEMBER												Year: 2024												Month												NOVEMBER												Year: 2024												Month												NOVEMBER												Year: 2024												Month												NOVEMBER												Year: 2024												Month												NOVEMBER												Year: 2024												Month												NOVEMBER												Year: 2024												Month												NOVEMBER												Year: 2024												Month												NOVEMBER												Year: 2024												Month												NOVEMBER												Year: 2024												Month												NOVEMBER												Year: 2024												Month												NOVEMBER												Year: 2024												Month												NOVEMBER												Year: 2024												Month												NOVEMBER												Year: 2024												Month												NOVEMBER												Year: 2024												Month												NOVEMBER												Year: 2024												Month												NOVEMBER												Year: 2024												Month												NOVEMBER												Year: 2024												Month												NOVEMBER												Year: 2024												Month												NOVEMBER												Year: 2024												Month												NOVEMBER												Year: 2024												Month												NOVEMBER												Year: 2024												Month												NOVEMBER												Year: 2024												Month												NOVEMBER												Year: 2024												Month												NOVEMBER												Year: 2024												Month												NOVEMBER												Year: 2024												Month												NOVEMBER												Year: 2024												Month												NOVEMBER												Year: 2024												Month												NOVEMBER												Year: 2024												Month												NOVEMBER												Year: 2024												Month												NOVEMBER												Year: 2024												Month												NOVEMBER												Year: 2024												Month												NOVEMBER												Year: 2024												Month												NOVEMBER												Year: 2024												Month												NOVEMBER												Year: 2024												Month												NOVEMBER												Year: 2024												Month												NOVEMBER												Year: 2024												Month												NOVEMBER												Year: 2024												Month												NOVEMBER												Year: 2024												Month												NOVEMBER												Year: 2024												Month												NOVEMBER												Year: 2024												Month												NOVEMBER												Year: 2024												Month												NOVEMBER												Year: 2024												Month												NOVEMBER												Year: 2024												Month												NOVEMBER												Year: 2024												Month												NOVEMBER												Year: 2024												Month												NOVEMBER												Year: 2024												Month												NOVEMBER												Year: 2024												Month												NOVEMBER												Year: 2024												Month												NOVEMBER												Year: 2024												Month												NOVEMBER												Year: 2024												Month												NOVEMBER												Year: 2024												Month												NOVEMBER												Year: 2024												Month												NOVEMBER												Year: 2024												Month												NOVEMBER												Year: 2024												Month												NOVEMBER												Year: 2024												Month												NOVEMBER												Year: 2024												Month												NOVEMBER												Year: 2024												Month												NOVEMBER												Year: 2024												Month												NOVEMBER												Year: 2024												Month												NOVEMBER												Year: 2024												Month												NOVEMBER												Year: 2024												Month												NOVEMBER												Year: 2024												Month												NOVEMBER												Year: 2024												Month												NOVEMBER												Year: 2024												Month												NOVEMBER												Year: 2024												Month												NOVEMBER												Year: 2024												Month												NOVEMBER												Year: 2024												Month												NOVEMBER												Year: 2024												Month												NOVEMBER												Year: 2024												Month												NOVEMBER												Year: 2024												Month												NOVEMBER												Year: 2024												Month												NOVEMBER												Year: 2024												Month												NOVEMBER												Year: 2024												Month												NOVEMBER												Year: 2024												Month												NOVEMBER												Year: 2024												Month												NOVEMBER											
-------	--	--------	----------------	-------	--	--	--	--	--	--	--	--	--	--	--	------------	--	--	--	--	--	--	--	--	--	--	--	-------	--	--	--	--	--	--	--	--	--	--	--	----------	--	--	--	--	--	--	--	--	--	--	--	------------	--	--	--	--	--	--	--	--	--	--	--	-------	--	--	--	--	--	--	--	--	--	--	--	----------	--	--	--	--	--	--	--	--	--	--	--	------------	--	--	--	--	--	--	--	--	--	--	--	-------	--	--	--	--	--	--	--	--	--	--	--	----------	--	--	--	--	--	--	--	--	--	--	--	------------	--	--	--	--	--	--	--	--	--	--	--	-------	--	--	--	--	--	--	--	--	--	--	--	----------	--	--	--	--	--	--	--	--	--	--	--	------------	--	--	--	--	--	--	--	--	--	--	--	-------	--	--	--	--	--	--	--	--	--	--	--	----------	--	--	--	--	--	--	--	--	--	--	--	------------	--	--	--	--	--	--	--	--	--	--	--	-------	--	--	--	--	--	--	--	--	--	--	--	----------	--	--	--	--	--	--	--	--	--	--	--	------------	--	--	--	--	--	--	--	--	--	--	--	-------	--	--	--	--	--	--	--	--	--	--	--	----------	--	--	--	--	--	--	--	--	--	--	--	------------	--	--	--	--	--	--	--	--	--	--	--	-------	--	--	--	--	--	--	--	--	--	--	--	----------	--	--	--	--	--	--	--	--	--	--	--	------------	--	--	--	--	--	--	--	--	--	--	--	-------	--	--	--	--	--	--	--	--	--	--	--	----------	--	--	--	--	--	--	--	--	--	--	--	------------	--	--	--	--	--	--	--	--	--	--	--	-------	--	--	--	--	--	--	--	--	--	--	--	----------	--	--	--	--	--	--	--	--	--	--	--	------------	--	--	--	--	--	--	--	--	--	--	--	-------	--	--	--	--	--	--	--	--	--	--	--	----------	--	--	--	--	--	--	--	--	--	--	--	------------	--	--	--	--	--	--	--	--	--	--	--	-------	--	--	--	--	--	--	--	--	--	--	--	----------	--	--	--	--	--	--	--	--	--	--	--	------------	--	--	--	--	--	--	--	--	--	--	--	-------	--	--	--	--	--	--	--	--	--	--	--	----------	--	--	--	--	--	--	--	--	--	--	--	------------	--	--	--	--	--	--	--	--	--	--	--	-------	--	--	--	--	--	--	--	--	--	--	--	----------	--	--	--	--	--	--	--	--	--	--	--	------------	--	--	--	--	--	--	--	--	--	--	--	-------	--	--	--	--	--	--	--	--	--	--	--	----------	--	--	--	--	--	--	--	--	--	--	--	------------	--	--	--	--	--	--	--	--	--	--	--	-------	--	--	--	--	--	--	--	--	--	--	--	----------	--	--	--	--	--	--	--	--	--	--	--	------------	--	--	--	--	--	--	--	--	--	--	--	-------	--	--	--	--	--	--	--	--	--	--	--	----------	--	--	--	--	--	--	--	--	--	--	--	------------	--	--	--	--	--	--	--	--	--	--	--	-------	--	--	--	--	--	--	--	--	--	--	--	----------	--	--	--	--	--	--	--	--	--	--	--	------------	--	--	--	--	--	--	--	--	--	--	--	-------	--	--	--	--	--	--	--	--	--	--	--	----------	--	--	--	--	--	--	--	--	--	--	--	------------	--	--	--	--	--	--	--	--	--	--	--	-------	--	--	--	--	--	--	--	--	--	--	--	----------	--	--	--	--	--	--	--	--	--	--	--	------------	--	--	--	--	--	--	--	--	--	--	--	-------	--	--	--	--	--	--	--	--	--	--	--	----------	--	--	--	--	--	--	--	--	--	--	--	------------	--	--	--	--	--	--	--	--	--	--	--	-------	--	--	--	--	--	--	--	--	--	--	--	----------	--	--	--	--	--	--	--	--	--	--	--	------------	--	--	--	--	--	--	--	--	--	--	--	-------	--	--	--	--	--	--	--	--	--	--	--	----------	--	--	--	--	--	--	--	--	--	--	--	------------	--	--	--	--	--	--	--	--	--	--	--	-------	--	--	--	--	--	--	--	--	--	--	--	----------	--	--	--	--	--	--	--	--	--	--	--	------------	--	--	--	--	--	--	--	--	--	--	--	-------	--	--	--	--	--	--	--	--	--	--	--	----------	--	--	--	--	--	--	--	--	--	--	--	------------	--	--	--	--	--	--	--	--	--	--	--	-------	--	--	--	--	--	--	--	--	--	--	--	----------	--	--	--	--	--	--	--	--	--	--	--	------------	--	--	--	--	--	--	--	--	--	--	--	-------	--	--	--	--	--	--	--	--	--	--	--	----------	--	--	--	--	--	--	--	--	--	--	--	------------	--	--	--	--	--	--	--	--	--	--	--	-------	--	--	--	--	--	--	--	--	--	--	--	----------	--	--	--	--	--	--	--	--	--	--	--	------------	--	--	--	--	--	--	--	--	--	--	--	-------	--	--	--	--	--	--	--	--	--	--	--	----------	--	--	--	--	--	--	--	--	--	--	--	------------	--	--	--	--	--	--	--	--	--	--	--	-------	--	--	--	--	--	--	--	--	--	--	--	----------	--	--	--	--	--	--	--	--	--	--	--	------------	--	--	--	--	--	--	--	--	--	--	--	-------	--	--	--	--	--	--	--	--	--	--	--	----------	--	--	--	--	--	--	--	--	--	--	--	------------	--	--	--	--	--	--	--	--	--	--	--	-------	--	--	--	--	--	--	--	--	--	--	--	----------	--	--	--	--	--	--	--	--	--	--	--	------------	--	--	--	--	--	--	--	--	--	--	--	-------	--	--	--	--	--	--	--	--	--	--	--	----------	--	--	--	--	--	--	--	--	--	--	--	------------	--	--	--	--	--	--	--	--	--	--	--	-------	--	--	--	--	--	--	--	--	--	--	--	----------	--	--	--	--	--	--	--	--	--	--	--	------------	--	--	--	--	--	--	--	--	--	--	--	-------	--	--	--	--	--	--	--	--	--	--	--	----------	--	--	--	--	--	--	--	--	--	--	--	------------	--	--	--	--	--	--	--	--	--	--	--	-------	--	--	--	--	--	--	--	--	--	--	--	----------	--	--	--	--	--	--	--	--	--	--	--	------------	--	--	--	--	--	--	--	--	--	--	--	-------	--	--	--	--	--	--	--	--	--	--	--	----------	--	--	--	--	--	--	--	--	--	--	--	------------	--	--	--	--	--	--	--	--	--	--	--	-------	--	--	--	--	--	--	--	--	--	--	--	----------	--	--	--	--	--	--	--	--	--	--	--	------------	--	--	--	--	--	--	--	--	--	--	--	-------	--	--	--	--	--	--	--	--	--	--	--	----------	--	--	--	--	--	--	--	--	--	--	--	------------	--	--	--	--	--	--	--	--	--	--	--	-------	--	--	--	--	--	--	--	--	--	--	--	----------	--	--	--	--	--	--	--	--	--	--	--	------------	--	--	--	--	--	--	--	--	--	--	--	-------	--	--	--	--	--	--	--	--	--	--	--	----------	--	--	--	--	--	--	--	--	--	--	--	------------	--	--	--	--	--	--	--	--	--	--	--	-------	--	--	--	--	--	--	--	--	--	--	--	----------	--	--	--	--	--	--	--	--	--	--	--	------------	--	--	--	--	--	--	--	--	--	--	--	-------	--	--	--	--	--	--	--	--	--	--	--	----------	--	--	--	--	--	--	--	--	--	--	--	------------	--	--	--	--	--	--	--	--	--	--	--	-------	--	--	--	--	--	--	--	--	--	--	--	----------	--	--	--	--	--	--	--	--	--	--	--	------------	--	--	--	--	--	--	--	--	--	--	--	-------	--	--	--	--	--	--	--	--	--	--	--	----------	--	--	--	--	--	--	--	--	--	--	--	------------	--	--	--	--	--	--	--	--	--	--	--	-------	--	--	--	--	--	--	--	--	--	--	--	----------	--	--	--	--	--	--	--	--	--	--	--	------------	--	--	--	--	--	--	--	--	--	--	--	-------	--	--	--	--	--	--	--	--	--	--	--	----------	--	--	--	--	--	--	--	--	--	--	--	------------	--	--	--	--	--	--	--	--	--	--	--	-------	--	--	--	--	--	--	--	--	--	--	--	----------	--	--	--	--	--	--	--	--	--	--	--	------------	--	--	--	--	--	--	--	--	--	--	--	-------	--	--	--	--	--	--	--	--	--	--	--	----------	--	--	--	--	--	--	--	--	--	--	--	------------	--	--	--	--	--	--	--	--	--	--	--	-------	--	--	--	--	--	--	--	--	--	--	--	----------	--	--	--	--	--	--	--	--	--	--	--	------------	--	--	--	--	--	--	--	--	--	--	--	-------	--	--	--	--	--	--	--	--	--	--	--	----------	--	--	--	--	--	--	--	--	--	--	--	------------	--	--	--	--	--	--	--	--	--	--	--	-------	--	--	--	--	--	--	--	--	--	--	--	----------	--	--	--	--	--	--	--	--	--	--	--	------------	--	--	--	--	--	--	--	--	--	--	--	-------	--	--	--	--	--	--	--	--	--	--	--	----------	--	--	--	--	--	--	--	--	--	--	--	------------	--	--	--	--	--	--	--	--	--	--	--	-------	--	--	--	--	--	--	--	--	--	--	--	----------	--	--	--	--	--	--	--	--	--	--	--	------------	--	--	--	--	--	--	--	--	--	--	--	-------	--	--	--	--	--	--	--	--	--	--	--	----------	--	--	--	--	--	--	--	--	--	--	--	------------	--	--	--	--	--	--	--	--	--	--	--	-------	--	--	--	--	--	--	--	--	--	--	--	----------	--	--	--	--	--	--	--	--	--	--	--	------------	--	--	--	--	--	--	--	--	--	--	--	-------	--	--	--	--	--	--	--	--	--	--	--	----------	--	--	--	--	--	--	--	--	--	--	--	------------	--	--	--	--	--	--	--	--	--	--	--	-------	--	--	--	--	--	--	--	--	--	--	--	----------	--	--	--	--	--	--	--	--	--	--	--	------------	--	--	--	--	--	--	--	--	--	--	--	-------	--	--	--	--	--	--	--	--	--	--	--	----------	--	--	--	--	--	--	--	--	--	--	--	------------	--	--	--	--	--	--	--	--	--	--	--	-------	--	--	--	--	--	--	--	--	--	--	--	----------	--	--	--	--	--	--	--	--	--	--	--	------------	--	--	--	--	--	--	--	--	--	--	--	-------	--	--	--	--	--	--	--	--	--	--	--	----------	--	--	--	--	--	--	--	--	--	--	--	------------	--	--	--	--	--	--	--	--	--	--	--	-------	--	--	--	--	--	--	--	--	--	--	--	----------	--	--	--	--	--	--	--	--	--	--	--	------------	--	--	--	--	--	--	--	--	--	--	--	-------	--	--	--	--	--	--	--	--	--	--	--	----------	--	--	--	--	--	--	--	--	--	--	--	------------	--	--	--	--	--	--	--	--	--	--	--	-------	--	--	--	--	--	--	--	--	--	--	--	----------	--	--	--	--	--	--	--	--	--	--	--	------------	--	--	--	--	--	--	--	--	--	--	--	-------	--	--	--	--	--	--	--	--	--	--	--	----------	--	--	--	--	--	--	--	--	--	--	--	------------	--	--	--	--	--	--	--	--	--	--	--	-------	--	--	--	--	--	--	--	--	--	--	--	----------	--	--	--	--	--	--	--	--	--	--	--	------------	--	--	--	--	--	--	--	--	--	--	--	-------	--	--	--	--	--	--	--	--	--	--	--	----------	--	--	--	--	--	--	--	--	--	--	--	------------	--	--	--	--	--	--	--	--	--	--	--	-------	--	--	--	--	--	--	--	--	--	--	--	----------	--	--	--	--	--	--	--	--	--	--	--	------------	--	--	--	--	--	--	--	--	--	--	--	-------	--	--	--	--	--	--	--	--	--	--	--	----------	--	--	--	--	--	--	--	--	--	--	--	------------	--	--	--	--	--	--	--	--	--	--	--	-------	--	--	--	--	--	--	--	--	--	--	--	----------	--	--	--	--	--	--	--	--	--	--	--	------------	--	--	--	--	--	--	--	--	--	--	--	-------	--	--	--	--	--	--	--	--	--	--	--	----------	--	--	--	--	--	--	--	--	--	--	--	------------	--	--	--	--	--	--	--	--	--	--	--	-------	--	--	--	--	--	--	--	--	--	--	--	----------	--	--	--	--	--	--	--	--	--	--	--	------------	--	--	--	--	--	--	--	--	--	--	--	-------	--	--	--	--	--	--	--	--	--	--	--	----------	--	--	--	--	--	--	--	--	--	--	--	------------	--	--	--	--	--	--	--	--	--	--	--	-------	--	--	--	--	--	--	--	--	--	--	--	----------	--	--	--	--	--	--	--	--	--	--	--	------------	--	--	--	--	--	--	--	--	--	--	--	-------	--	--	--	--	--	--	--	--	--	--	--	----------	--	--	--	--	--	--	--	--	--	--	--	------------	--	--	--	--	--	--	--	--	--	--	--	-------	--	--	--	--	--	--	--	--	--	--	--	----------	--	--	--	--	--	--	--	--	--	--	--	------------	--	--	--	--	--	--	--	--	--	--	--	-------	--	--	--	--	--	--	--	--	--	--	--	----------	--	--	--	--	--	--	--	--	--	--	--	------------	--	--	--	--	--	--	--	--	--	--	--	-------	--	--	--	--	--	--	--	--	--	--	--	----------	--	--	--	--	--	--	--	--	--	--	--	------------	--	--	--	--	--	--	--	--	--	--	--	-------	--	--	--	--	--	--	--	--	--	--	--	----------	--	--	--	--	--	--	--	--	--	--	--	------------	--	--	--	--	--	--	--	--	--	--	--	-------	--	--	--	--	--	--	--	--	--	--	--	----------	--	--	--	--	--	--	--	--	--	--	--	------------	--	--	--	--	--	--	--	--	--	--	--	-------	--	--	--	--	--	--	--	--	--	--	--	----------	--	--	--	--	--	--	--	--	--	--	--	------------	--	--	--	--	--	--	--	--	--	--	--	-------	--	--	--	--	--	--	--	--	--	--	--	----------	--	--	--	--	--	--	--	--	--	--	--	------------	--	--	--	--	--	--	--	--	--	--	--	-------	--	--	--	--	--	--	--	--	--	--	--	----------	--	--	--	--	--	--	--	--	--	--	--	------------	--	--	--	--	--	--	--	--	--	--	--	-------	--	--	--	--	--	--	--	--	--	--	--	----------	--	--	--	--	--	--	--	--	--	--	--	------------	--	--	--	--	--	--	--	--	--	--	--	-------	--	--	--	--	--	--	--	--	--	--	--	----------	--	--	--	--	--	--	--	--	--	--	--	------------	--	--	--	--	--	--	--	--	--	--	--	-------	--	--	--	--	--	--	--	--	--	--	--	----------	--	--	--	--	--	--	--	--	--	--	--	------------	--	--	--	--	--	--	--	--	--	--	--	-------	--	--	--	--	--	--	--	--	--	--	--	----------	--	--	--	--	--	--	--	--	--	--	--	------------	--	--	--	--	--	--	--	--	--	--	--	-------	--	--	--	--	--	--	--	--	--	--	--	----------	--	--	--	--	--	--	--	--	--	--	--	------------	--	--	--	--	--	--	--	--	--	--	--	-------	--	--	--	--	--	--	--	--	--	--	--	----------	--	--	--	--	--	--	--	--	--	--	--	------------	--	--	--	--	--	--	--	--	--	--	--	-------	--	--	--	--	--	--	--	--	--	--	--	----------	--	--	--	--	--	--	--	--	--	--	--	------------	--	--	--	--	--	--	--	--	--	--	--	-------	--	--	--	--	--	--	--	--	--	--	--	----------	--	--	--	--	--	--	--	--	--	--	--	------------	--	--	--	--	--	--	--	--	--	--	--	-------	--	--	--	--	--	--	--	--	--	--	--	----------	--	--	--	--	--	--	--	--	--	--	--	------------	--	--	--	--	--	--	--	--	--	--	--	-------	--	--	--	--	--	--	--	--	--	--	--	----------	--	--	--	--	--	--	--	--	--	--	--	------------	--	--	--	--	--	--	--	--	--	--	--	-------	--	--	--	--	--	--	--	--	--	--	--	----------	--	--	--	--	--	--	--	--	--	--	--	------------	--	--	--	--	--	--	--	--	--	--	--	-------	--	--	--	--	--	--	--	--	--	--	--	----------	--	--	--	--	--	--	--	--	--	--	--	------------	--	--	--	--	--	--	--	--	--	--	--	-------	--	--	--	--	--	--	--	--	--	--	--	----------	--	--	--	--	--	--	--	--	--	--	--	------------	--	--	--	--	--	--	--	--	--	--	--	-------	--	--	--	--	--	--	--	--	--	--	--	----------	--	--	--	--	--	--	--	--	--	--	--	------------	--	--	--	--	--	--	--	--	--	--	--	-------	--	--	--	--	--	--	--	--	--	--	--	----------	--	--	--	--	--	--	--	--	--	--	--	------------	--	--	--	--	--	--	--	--	--	--	--	-------	--	--	--	--	--	--	--	--	--	--	--	----------	--	--	--	--	--	--	--	--	--	--	--	------------	--	--	--	--	--	--	--	--	--	--	--	-------	--	--	--	--	--	--	--	--	--	--	--	----------	--	--	--	--	--	--	--	--	--	--	--	------------	--	--	--	--	--	--	--	--	--	--	--	-------	--	--	--	--	--	--	--	--	--	--	--	----------	--	--	--	--	--	--	--	--	--	--	--	------------	--	--	--	--	--	--	--	--	--	--	--	-------	--	--	--	--	--	--	--	--	--	--	--	----------	--	--	--	--	--	--	--	--	--	--	--	------------	--	--	--	--	--	--	--	--	--	--	--	-------	--	--	--	--	--	--	--	--	--	--	--	----------	--	--	--	--	--	--	--	--	--	--	--	------------	--	--	--	--	--	--	--	--	--	--	--	-------	--	--	--	--	--	--	--	--	--	--	--	----------	--	--	--	--	--	--	--	--	--	--	--	------------	--	--	--	--	--	--	--	--	--	--	--	-------	--	--	--	--	--	--	--	--	--	--	--	----------	--	--	--	--	--	--	--	--	--	--	--	------------	--	--	--	--	--	--	--	--	--	--	--	-------	--	--	--	--	--	--	--	--	--	--	--	----------	--	--	--	--	--	--	--	--	--	--	--	------------	--	--	--	--	--	--	--	--	--	--	--	-------	--	--	--	--	--	--	--	--	--	--	--	----------	--	--	--	--	--	--	--	--	--	--	--	------------	--	--	--	--	--	--	--	--	--	--	--	-------	--	--	--	--	--	--	--	--	--	--	--	----------	--	--	--	--	--	--	--	--	--	--	--	------------	--	--	--	--	--	--	--	--	--	--	--	-------	--	--	--	--	--	--	--	--	--	--	--	----------	--	--	--	--	--	--	--	--	--	--	--	------------	--	--	--	--	--	--	--	--	--	--	--	-------	--	--	--	--	--	--	--	--	--	--	--	----------	--	--	--	--	--	--	--	--	--	--	--	------------	--	--	--	--	--	--	--	--	--	--	--	-------	--	--	--	--	--	--	--	--	--	--	--	----------	--	--	--	--	--	--	--	--	--	--	--	------------	--	--	--	--	--	--	--	--	--	--	--	-------	--	--	--	--	--	--	--	--	--	--	--	----------	--	--	--	--	--	--	--	--	--	--	--	------------	--	--	--	--	--	--	--	--	--	--	--	-------	--	--	--	--	--	--	--	--	--	--	--	----------	--	--	--	--	--	--	--	--	--	--	--	------------	--	--	--	--	--	--	--	--	--	--	--	-------	--	--	--	--	--	--	--	--	--	--	--	----------	--	--	--	--	--	--	--	--	--	--	--	------------	--	--	--	--	--	--	--	--	--	--	--	-------	--	--	--	--	--	--	--	--	--	--	--	----------	--	--	--	--	--	--	--	--	--	--	--	------------	--	--	--	--	--	--	--	--	--	--	--	-------	--	--	--	--	--	--	--	--	--	--	--	----------	--	--	--	--	--	--	--	--	--	--	--	------------	--	--	--	--	--	--	--	--	--	--	--	-------	--	--	--	--	--	--	--	--	--	--	--	----------	--	--	--	--	--	--	--	--	--	--	--	------------	--	--	--	--	--	--	--	--	--	--	--	-------	--	--	--	--	--	--	--	--	--	--	--	----------	--	--	--	--	--	--	--	--	--	--	--	------------	--	--	--	--	--	--	--	--	--	--	--	-------	--	--	--	--	--	--	--	--	--	--	--	----------	--	--	--	--	--	--	--	--	--	--	--	------------	--	--	--	--	--	--	--	--	--	--	--	-------	--	--	--	--	--	--	--	--	--	--	--	----------	--	--	--	--	--	--	--	--	--	--	--	------------	--	--	--	--	--	--	--	--	--	--	--	-------	--	--	--	--	--	--	--	--	--	--	--	----------	--	--	--	--	--	--	--	--	--	--	--	------------	--	--	--	--	--	--	--	--	--	--	--	-------	--	--	--	--	--	--	--	--	--	--	--	----------	--	--	--	--	--	--	--	--	--	--	--	------------	--	--	--	--	--	--	--	--	--	--	--	-------	--	--	--	--	--	--	--	--	--	--	--	----------	--	--	--	--	--	--	--	--	--	--	--	------------	--	--	--	--	--	--	--	--	--	--	--	-------	--	--	--	--	--	--	--	--	--	--	--	----------	--	--	--	--	--	--	--	--	--	--	--	------------	--	--	--	--	--	--	--	--	--	--	--	-------	--	--	--	--	--	--	--	--	--	--	--	----------	--	--	--	--	--	--	--	--	--	--	--	------------	--	--	--	--	--	--	--	--	--	--	--	-------	--	--	--	--	--	--	--	--	--	--	--	----------	--	--	--	--	--	--	--	--	--	--	--	------------	--	--	--	--	--	--	--	--	--	--	--	-------	--	--	--	--	--	--	--	--	--	--	--	----------	--	--	--	--	--	--	--	--	--	--	--	------------	--	--	--	--	--	--	--	--	--	--	--	-------	--	--	--	--	--	--	--	--	--	--	--	----------	--	--	--	--	--	--	--	--	--	--	--	------------	--	--	--	--	--	--	--	--	--	--	--	-------	--	--	--	--	--	--	--	--	--	--	--	----------	--	--	--	--	--	--	--	--	--	--	--	------------	--	--	--	--	--	--	--	--	--	--	--	-------	--	--	--	--	--	--	--	--	--	--	--	----------	--	--	--	--	--	--	--	--	--	--	--	------------	--	--	--	--	--	--	--	--	--	--	--	-------	--	--	--	--	--	--	--	--	--	--	--	----------	--	--	--	--	--	--	--	--	--	--	--	------------	--	--	--	--	--	--	--	--	--	--	--	-------	--	--	--	--	--	--	--	--	--	--	--	----------	--	--	--	--	--	--	--	--	--	--	--	------------	--	--	--	--	--	--	--	--	--	--	--	-------	--	--	--	--	--	--	--	--	--	--	--	----------	--	--	--	--	--	--	--	--	--	--	--	------------	--	--	--	--	--	--	--	--	--	--	--	-------	--	--	--	--	--	--	--	--	--	--	--	----------	--	--	--	--	--	--	--	--	--	--	--	------------	--	--	--	--	--	--	--	--	--	--	--	-------	--	--	--	--	--	--	--	--	--	--	--	----------	--	--	--	--	--	--	--	--	--	--	--	------------	--	--	--	--	--	--	--	--	--	--	--	-------	--	--	--	--	--	--	--	--	--	--	--	----------	--	--	--	--	--	--	--	--	--	--	--

Work Order PM Plan List

((Estimate Start Date) in 20240701 to 20241231)

[illegible]

Work Order PM Plan List

((Estimate Start Date) in 20240701 to 20241231)

Ranch Configuration		W0211		W0212		W0213		W0214		W0215		W0216		W0217		W0218		W0219		W0220		W0221		W0222		W0223		W0224		W0225		W0226		W0227		W0228		W0229		W0230		W0231		W0232		W0233		W0234		W0235		W0236		W0237		W0238		W0239		W0240		W0241		W0242		W0243		W0244		W0245		W0246		W0247		W0248		W0249		W0250		W0251		W0252		W0253		W0254		W0255		W0256		W0257		W0258		W0259		W0260		W0261		W0262		W0263		W0264		W0265		W0266		W0267		W0268		W0269		W0270		W0271		W0272		W0273		W0274		W0275		W0276		W0277		W0278		W0279		W0280		W0281		W0282		W0283		W0284		W0285		W0286		W0287		W0288		W0289		W0290		W0291		W0292		W0293		W0294		W0295		W0296		W0297		W0298		W0299		W0300		W0301		W0302		W0303		W0304		W0305		W0306		W0307		W0308		W0309		W0310		W0311		W0312		W0313		W0314		W0315		W0316		W0317		W0318		W0319		W0320		W0321		W0322		W0323		W0324		W0325		W0326		W0327		W0328		W0329		W0330		W0331		W0332		W0333		W0334		W0335		W0336		W0337		W0338		W0339		W0340		W0341		W0342		W0343		W0344		W0345		W0346		W0347		W0348		W0349		W0350		W0351		W0352		W0353		W0354	
---------------------	--	-------	--	-------	--	-------	--	-------	--	-------	--	-------	--	-------	--	-------	--	-------	--	-------	--	-------	--	-------	--	-------	--	-------	--	-------	--	-------	--	-------	--	-------	--	-------	--	-------	--	-------	--	-------	--	-------	--	-------	--	-------	--	-------	--	-------	--	-------	--	-------	--	-------	--	-------	--	-------	--	-------	--	-------	--	-------	--	-------	--	-------	--	-------	--	-------	--	-------	--	-------	--	-------	--	-------	--	-------	--	-------	--	-------	--	-------	--	-------	--	-------	--	-------	--	-------	--	-------	--	-------	--	-------	--	-------	--	-------	--	-------	--	-------	--	-------	--	-------	--	-------	--	-------	--	-------	--	-------	--	-------	--	-------	--	-------	--	-------	--	-------	--	-------	--	-------	--	-------	--	-------	--	-------	--	-------	--	-------	--	-------	--	-------	--	-------	--	-------	--	-------	--	-------	--	-------	--	-------	--	-------	--	-------	--	-------	--	-------	--	-------	--	-------	--	-------	--	-------	--	-------	--	-------	--	-------	--	-------	--	-------	--	-------	--	-------	--	-------	--	-------	--	-------	--	-------	--	-------	--	-------	--	-------	--	-------	--	-------	--	-------	--	-------	--	-------	--	-------	--	-------	--	-------	--	-------	--	-------	--	-------	--	-------	--	-------	--	-------	--	-------	--	-------	--	-------	--	-------	--	-------	--	-------	--	-------	--	-------	--	-------	--	-------	--	-------	--	-------	--	-------	--	-------	--	-------	--	-------	--	-------	--	-------	--	-------	--	-------	--	-------	--	-------	--	-------	--	-------	--

Work Order PM Plan List

((Estimate Start Date) in 20240701 to 20241231)

[illegible]

ภาคผนวก ข-2
ขั้นตอนการรับเรื่องร้องเรียน และแบบฟอร์มการรับเรื่องร้องเรียน



การดำเนินงานรับข้อร้องเรียนของโครงการ

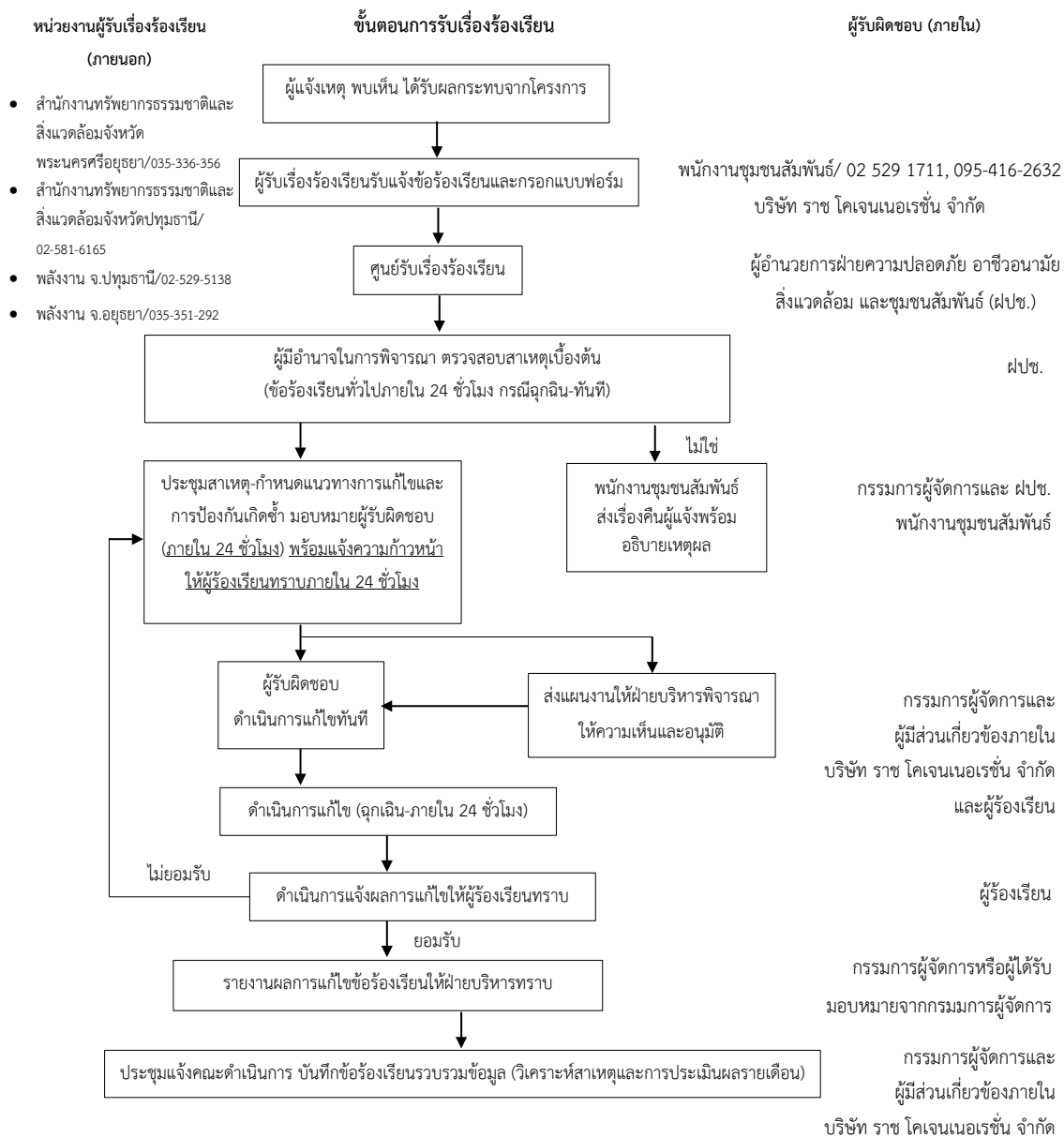

แบบฟอร์มการรับปัญหาที่ก่อให้เกิดผลกระทบ

ส่วนที่ 1 รายละเอียดของผู้แจ้ง

- ร้องเรียนโดย () พนักงาน (ชื่อ-นามสกุล)
() บุคคลภายนอก (ชื่อ-นามสกุล).....
ที่อยู่/บริษัท.....
โทรศัพท์..... Email.....
- วัน/เดือน/ปีที่แจ้ง
- วิธีการแจ้ง () โทรศัพท์ () บันทึกข้อความ () วาจา () อื่น ๆ.....
- ผู้รับเรื่องปัญหา ชื่อ/สกุล.....หน่วยงาน.....

ส่วนที่ 2 รายละเอียดข้อมูลเกี่ยวกับเรื่องที่แจ้ง รายละเอียดข้อมูลมีดังนี้

.....

.....

.....

ส่วนที่ 3 การพิจารณาข้อปัญหาโดย.....

ได้พิจารณาข้อปัญหาแล้วเห็นว่า

- () เป็นความจริงตามแจ้ง และจะนัดหมายดำเนินการประชุมผู้เกี่ยวข้อง เพื่อกำหนดการแก้ไขในวันที่.....
- () ไม่เป็นความจริง เนื่องจาก.....

กรณีไม่เป็นความจริงได้แจ้งกลับผู้แจ้งแล้วโดยวิธี.....เมื่อวันที่...../...../.....

ลงชื่อ (เจ้าหน้าที่ชุมชนสัมพันธ์)

()

วันที่...../...../.....

ส่วนที่ 4 การดำเนินการแก้ไขปัญหาที่เกิดขึ้น

วิธีการดำเนินการแก้ไข	ผู้รับผิดชอบ	กำหนดแล้วเสร็จ	วันที่ติดตาม	ผลการติดตาม	ผู้ติดตาม

ส่วนที่ 5 สรุปผลการแก้ไข

- () ดำเนินการแก้ไขเรียบร้อยแล้ว
- () ยังไม่สามารถดำเนินการแก้ไขได้เนื่องจาก.....
- () ไม่สามารถดำเนินการแก้ไขได้เนื่องจาก.....
- () ได้แจ้งกลับผู้แจ้งแล้วโดยวิธี..... เมื่อวันที่...../...../.....

ลงชื่อ (เจ้าหน้าที่ชุมชนสัมพันธ์)

()

วันที่...../...../.....

ภาคผนวก ข-3
สถิติสรุปข้อร้องเรียนระหว่างเดือนกรกฎาคม-ธันวาคม พ.ศ. 2567



สรุปข้อร้องเรียน โรงไฟฟ้าพลังความร้อนร่วม ราช โคเจนเนอเรชั่น (บริษัท ราช โคเจนเนอเรชั่น จำกัด)

ระหว่างเดือน มกราคม ถึง ธันวาคม พ.ศ.2567

เดือน	จำนวนข้อร้องเรียน	รายละเอียด	หมายเหตุ
มกราคม	0	-	
กุมภาพันธ์	0	-	
มีนาคม	0	-	
เมษายน	0	-	
พฤษภาคม	0	-	
มิถุนายน	0	-	
กรกฎาคม	0	-	
สิงหาคม	0	-	
กันยายน	0	-	
ตุลาคม	0	-	
พฤศจิกายน	0	-	
ธันวาคม	0	-	

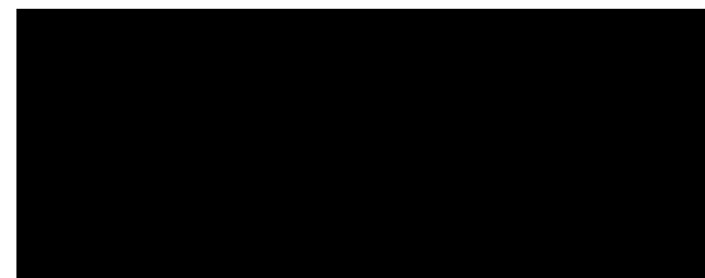

ภาคผนวก ข-4
เอกสารแสดงการติดตั้งระบบ LOW NOX Burner
และเอกสารการติดตั้งระบบแบบ SRC





GE Energy

LM6000 Construction and Operation

3.1 ENGINE OVERVIEW

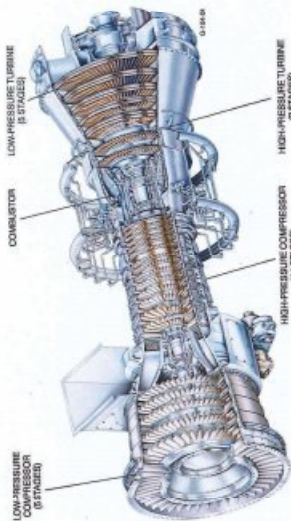

- Developed from CF6-80C2 turbofan engine
- Liquid, Gas and Dual Fuel packages available
- Steam or Water Injection and Dry Low Emissions combustor systems available
- Most efficient simple-cycle gas turbine in class

F-000-00-10-000-00

LM6000 Construction and Operation

Slide 2



GE Energy

LM6000 Construction and Operation

The following changes were made to convert the CF6-80C2 to the LM6000:

- Front fan removed and inlet guide vanes added
- LP compressor from the CF6-50 / LM5000 used
- Front and rear frames adapted
- Output shafts added to the front of the LPC and the back of the LPT
- Bearing 7R added
- New industrial fuel system added
- Balancing disk added to the LPT
- Hydraulic control system for the variable geometry added

Since it's introduction in 1992, the original LM6000PA was followed by introduction of the model PB, the dry low emissions (DLE) version.

In 1998, the PC model was introduced and incorporated design changes to the LPC, HFC, LPT, balance piston system and the fuel system. These design changes increased shaft power output by approximately 3.4 MW, and engine efficiency by approximately 2%.

The LM6000 PD is the LM6000 PC modified with the Dry Low Emission Combustion System (DLE). This model made its appearance in mid-1998. DLE system requires changes to be made to the fuel nozzles and the annular combustion chamber.

F-000-00-10-000-00

LM6000 Construction and Operation

Slide 4

10

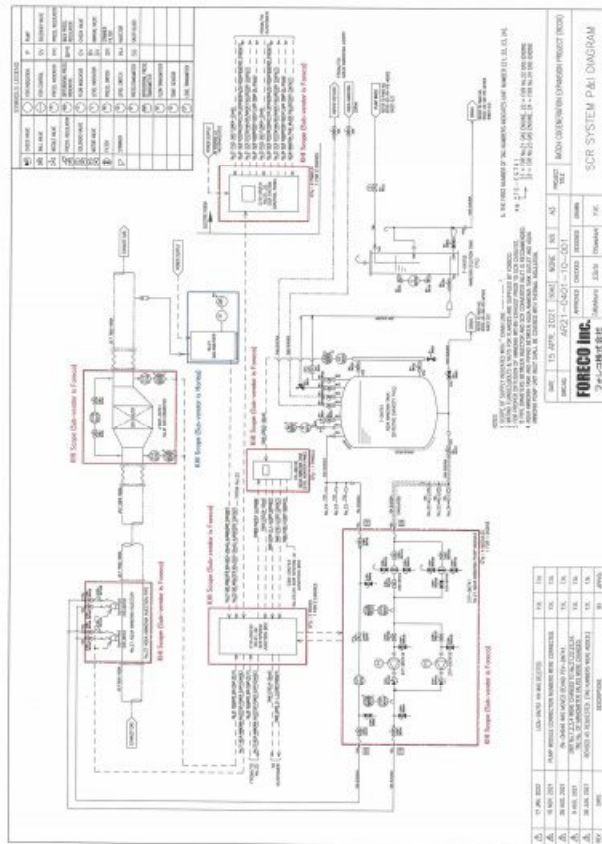

RCOX-20-MR-PD-M505_AB1_GE - Vendor P&ID

1474



LM6000 Package Familiarization

Gas fuel is introduced into the combustor via 75 air/gas premixers packaged in 30 externally removable and replaceable modules.

The premixers produce a very uniformly mixed lean fuel/air mixture. Half of these modules have two premixers and the other half have three.

The 75 premixers, or cups, are arranged in three rings or domes.

DRY LOW EMISSIONS FUEL SYSTEM

The middle ring is referred to as the pilot or the B ring and has 30 cups. The pilot ring is always fueled, and therefore always lit.

The inner ring is referred to as the C ring and has 15 cups, where as the outer ring, which is referred to as the A ring, like the pilot has 30 cups.

F-060-00-20-301-02

LM6000 PD Fuel System

Slide 12



GE Energy

LM6000 Construction and Operation

ENGINE AIRFLOW

Air enters the engine at the inlet of the variable inlet guide vanes (VIGVs) and passes into the low-pressure compressor (LPC). The low-pressure compressor compresses the air by a ratio of approximately 2.4:1. Air leaving the low-pressure compressor is directed into the high-pressure compressor (HPC) and is regulated at idle and low power by variable bypass valves (VBVs) arranged in the flow passage between the two compressors.

The airflow in the 14-stage HPC is regulated by VIGVs and five stages of variable stator vanes (VSVs). The HPC compression ratio is approximately 12:1. HPC discharge and stage 8 bleed air are extracted, as necessary, for emissions control. Compressor discharge air is then directed to the combustor section.

Air entering the combustor is mixed with the fuel and ignited. Once combustion becomes self-sustaining, the igniter is de-energized. The combustion gases then exit to the high-pressure turbine (HPT).

The hot gases from combustion are then directed into the HPT, which drives HPC. The exhaust gases exit the HPT and enter the low-pressure turbine (LPT), which drives both the LPC and the output load. The exhaust gases pass through the LPT and exit through the exhaust duct.

F-060-00-10-000-00

LM6000 Construction and Operation

Slide 90



LM6000 SPRINT System

SPRINT SYSTEM

The term "SPRINT" (SPRAY INTERcooling) is a technological advancement that has been developed by GE Industrial AeroDerivative Gas Turbines (GE-IAO) to enhance the output performance of the LM6000 Gas Turbine. The addition of GE's proprietary SPRINT technology increases the output by 9% at ISO and by more than 20% on 90° F (32°C) days. The effectiveness of the system becomes more pronounced as ambient temperatures rise.

The SPRINT system begins a mist injection process once the turbine reaches full load operation; no enhancement benefits are achieved at part load for either power augmentation or decreased heat rate.

The SPRINT cooling technology lowers the high-pressure compressor (HPC) inlet temperature (T2.5), which in turn effectively lowers the HPC compressor discharge temperature (T3).

ISO-International Standards Organization

- Ambient temperature 59 F (15 C)
- Barometric pressure 14.69 (101.4 kPa)
- Relative humidity 60%
- Elevation sea level
- Inlet and exhaust losses-none
- Emission controls-none

F-060-00-20-600-00

LM6000 SPRINT SYSTEM

Slide 3



GE Energy

LM6000 Package Familiarization

GAS FUEL SYSTEM OVERVIEW

The LM6000 PD engine allows the customer to operate with low NOx and CO emissions on gas fuel without need for water or steam injection. The turbine control system meters the customer-supplied fuel to the turbine combustor through the fuel manifolds and 75 dual-fuel nozzles. Gas fuel must meet General Electric fuel quality requirements.

The gas fuel system contains piping, valves, a gas manifolds staging valves, 75 fuel nozzles, and control and monitoring instrumentation.

The fuel gas system provides fuel gas in sufficient amounts to run the LM6000 through the full scale of operations.

The fuel gas enters the enclosure base at the following conditions:

- 400 MMBtu/hr Max.
- 250°F (121°C) Max.
- 675 ± 32.5 Psig (4740 ± 224 kPag)
- Filtered to 3 micron

F-060-00-20-301-02

LM6000 PD Fuel System

Slide 2

ภาคผนวก ข-5
วิธีปฏิบัติงานเรื่อง ขั้นตอนการควบคุมมลพิษจากปล่อง HRSG



	เลขที่เอกสาร(Document No.)	แก้ไขครั้งที่ (Revision)		
วิธีปฏิบัติงาน (Work Instruction) ขั้นตอนการควบคุมมลพิษจาก Exhaust gas ของ GE	WI-OPM-OPT-RCOX-004	01		
	วันที่บังคับใช้ (Date)	หน้า (Page)		
	31 พฤษภาคม 2566	5	จาก (of)	5

- 5.3 ถ้าเกิดมีสิ่งผิดปกติหรือค่า Emission @7%O₂ เกินเกณฑ์กำหนด ให้ดำเนินการดังนี้
- ตรวจสอบอุปกรณ์ CEMs Analyzer ชนิด Online ที่ทำงานว่ามีสิ่งผิดปกติ เช่น เสียงดัง, รอยรั่ว, อุปกรณ์ชำรุด, ALARM ที่ตู้ทำงาน
 - ในกรณีที่ไม่สามารถอ่านค่าได้จากระบบ CEMs Analyzer ชนิด Online เนื่องจากอุปกรณ์วัดค่าเสียหายให้ทำการแจ้งส่วนบำรุงรักษาวิศวกรเครื่องมือวัดฯเข้ามาทำการแก้ไขโดยด่วน

6. ข้อควรระวังด้านความปลอดภัยและสิ่งแวดล้อม

-

7. เอกสารอ้างอิง

-

8. บันทึก

-

“เอกสารนี้เป็นเอกสารใช้ภายในหน่วยงานของบริษัท ราช โกเจนเนอเรชั่น จำกัด เท่านั้น
หากมีการพิมพ์เอกสารจะถือว่าเอกสารนี้เป็นเอกสาร ไม่ควบคุม”

ภาคผนวก ข-6
แผนผังแสดงเส้นเสียง (Noise Contour Map) ประจำปี พ.ศ. 2567



ใบรายงานผลการวิเคราะห์

ชื่อลูกค้า : บริษัท รท โดเจนเนชั่น จำกัด
ที่อยู่ : 8/22 หมู่ 18 ตำบลคลองหนึ่ง อำเภอคลองหลวง จังหวัดปทุมธานี 12120
บริษัทผู้ติดต่อ : โทรศัพท์ : 08 8000 3221 อีเมล : sammett@ratcoogen.co.th
สถานที่ตรวจวัด : บริษัท รทโดเจนเนชั่น จำกัด
ชนิดตัวอ้างอิง : ระบบเสียงภายในสถานประกอบการ
วันที่ตรวจวัด : 21 กันยายน 2567
เจ้าหน้าที่ตรวจวัด : *
ผู้วิเคราะห์ : มาตราประเมินเสียง
ผู้ตรวจวัด : นางสาวอรุณฯ ประสานศรี
หมายเลขใบประกาศ : T24AW246-0001 - T24AW246-0326

หมายเลขปฏิบัติการ	จุดตรวจวัด	เวลา *	ผลการวิเคราะห์ (เฉลี่ยตาม)
T24AW246-0001	A1	09:00-09:05 น.	ระดับเสียงเฉลี่ย 5 นาที : 50.7
T24AW246-0002	A2	09:06-09:11 น.	ระดับเสียงสูงสุด : 56.7
T24AW246-0003	A3	09:12-09:17 น.	48.5
T24AW246-0004	A4	09:18-09:23 น.	58.4
T24AW246-0005	A5	09:24-09:29 น.	51.1
T24AW246-0006	A6	09:30-09:35 น.	58.1
T24AW246-0007	A7	09:36-09:41 น.	53.4
T24AW246-0008	A8	09:42-09:47 น.	51.1
T24AW246-0009	A9	09:48-09:53 น.	53.2
T24AW246-0010	A10	09:54-09:59 น.	55.2
T24AW246-0011	A11	10:00-10:05 น.	49.6
T24AW246-0012	A12	10:06-10:11 น.	52.7
T24AW246-0013	A13	10:12-10:17 น.	52.2
T24AW246-0014	A14	10:18-10:23 น.	51.1
T24AW246-0015	A15	10:24-10:29 น.	50.9
T24AW246-0016	A16	10:30-10:35 น.	54.6
T24AW246-0017	A17	10:36-10:41 น.	53.1
T24AW246-0018	A18	10:42-10:47 น.	61.3
T24AW246-0019	A19	10:48-10:53 น.	55.7
T24AW246-0020	A20	10:54-10:59 น.	54.7
T24AW246-0021	A21	11:00-11:05 น.	55.9
T24AW246-0022	A22	11:06-11:11 น.	58.1
T24AW246-0023	A23	11:12-11:17 น.	56.6
T24AW246-0024	A24	11:18-11:23 น.	57.9
T24AW246-0025	A25	11:24-11:29 น.	57.2
T24AW246-0026	A26	11:30-11:35 น.	60.0
T24AW246-0027	A27	11:36-11:41 น.	61.0
T24AW246-0028	A28	11:42-11:47 น.	63.5
T24AW246-0029	A29	11:48-11:53 น.	62.4
T24AW246-0030	A30	11:54-11:59 น.	62.6
T24AW246-0031	A31	13:00-13:05 น.	68.4
T24AW246-0032	A32	13:06-13:11 น.	62.7
T24AW246-0033	A33	13:12-13:17 น.	67.0
			67.1
			66.8
			67.5
			72.1
			71.8
			71.5
			73.9

* บันทึกค่าใบรายงานผลการวิเคราะห์เสียงบางส่วน โดยมีค่าเกินมาตรฐานจากห้องปฏิบัติการเป็นลักษณะลักษณะ
* ใบรายงานผลมีรูปของผลวิเคราะห์เป็นตัวอ้างอิงที่นำมารวบรวมกัน

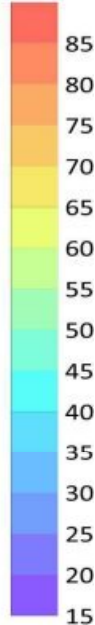
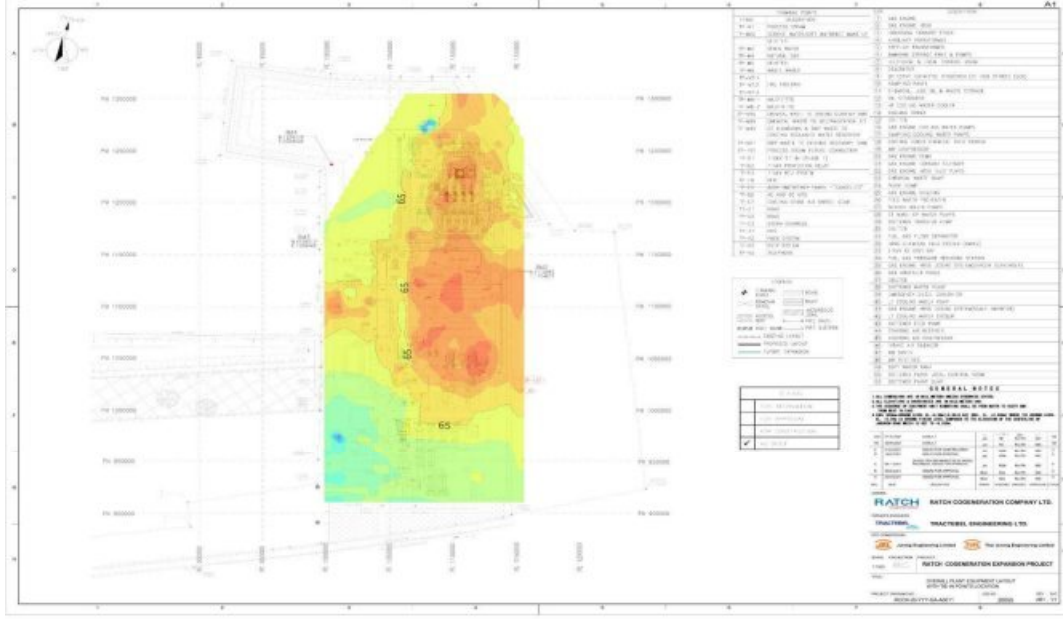

หมายเลขปฏิบัติการ	จุดตรวจ	เวลา *	ผลการตรวจ (เดือน)	วันที่ส่งผล 5 นก	วันที่ส่งผล
T24AW246-0079	B38	13:42-13:47 น.		63.8	65.7
T24AW246-0080	B39	13:48-13:53 น.		62.6	67.1
T24AW246-0081	B40	13:54-13:59 น.		63.9	65.2
T24AW246-0082	B41	14:00-14:05 น.		60.9	63.4
T24AW246-0083	B42	14:06-14:11 น.		61.3	66.7
T24AW246-0084	B43	14:12-14:17 น.		61.6	62.8
T24AW246-0085	B44	14:18-14:23 น.		62.6	68.7
T24AW246-0086	B45	14:24-14:29 น.		62.4	64.2
T24AW246-0087	B46	14:30-14:35 น.		60.9	62.7
T24AW246-0088	B47	14:36-14:41 น.		60.8	63.0
T24AW246-0089	B48	14:42-14:47 น.		60.1	62.7
T24AW246-0090	B49	14:48-14:53 น.		60.3	61.8
T24AW246-0091	C1	09:00-09:05 น.		49.1	54.6
T24AW246-0092	C2	09:06-09:11 น.		48.7	52.1
T24AW246-0093	C3	09:12-09:17 น.		57.0	66.1
T24AW246-0094	C4	09:18-09:23 น.		47.3	52.1
T24AW246-0095	C5	09:24-09:29 น.		47.3	54.0
T24AW246-0096	C6	09:30-09:35 น.		49.0	54.7
T24AW246-0097	C7	09:36-09:41 น.		55.6	61.6
T24AW246-0098	C8	09:42-09:47 น.		52.2	59.5
T24AW246-0099	C9	09:48-09:53 น.		49.9	55.8
T24AW246-0100	C10	09:54-09:59 น.		48.8	51.7
T24AW246-0101	C11	10:00-10:05 น.		49.1	54.1
T24AW246-0102	C12	10:06-10:11 น.		9.50	55.7
T24AW246-0103	C13	10:12-10:17 น.		50.7	54.2
T24AW246-0104	C14	10:18-10:23 น.		51.0	60.9
T24AW246-0105	C15	10:24-10:29 น.		51.7	54.6
T24AW246-0106	C16	10:30-10:35 น.		50.8	57.7
T24AW246-0107	C17	10:36-10:41 น.		52.4	58.8
T24AW246-0108	C18	10:42-10:47 น.		52.6	56.9
T24AW246-0109	C19	10:48-10:53 น.		53.9	57.9
T24AW246-0110	C20	10:54-10:59 น.		55.7	61.1
T24AW246-0111	C21	11:00-11:05 น.		56.2	60.8
T24AW246-0112	C22	11:06-11:11 น.		57.1	60.2
T24AW246-0113	C31	11:12-11:17 น.		68.2	71.0
T24AW246-0114	C32	11:18-11:23 น.		66.3	68.5
T24AW246-0115	C33	11:24-11:29 น.		78.3	81.3
T24AW246-0116	C34	11:30-11:35 น.		81.6	83.7
T24AW246-0117	C35	11:36-11:41 น.		80.9	82.7
T24AW246-0118	C36	11:42-11:47 น.		77.8	79.6
T24AW246-0119	C37	11:48-11:53 น.		71.6	73.5
T24AW246-0120	C38	11:54-11:59 น.		66.5	71.2
T24AW246-0121	C39	13:00-13:05 น.		62.7	64.6
T24AW246-0122	C48	13:06-13:11 น.		60.4	63.0
T24AW246-0123	C49	13:12-13:17 น.		58.9	59.2

• นำผลดำเนินการตามผลการตรวจแต่เพียงบางส่วน โดยไม่ได้ขึ้นอยู่กับผลการปฏิบัติงานเป็นสำคัญ
• นำรายงานผลดำเนินการเฉพาะกับตัวอย่างที่นำทดสอบเท่านั้น

หมายเลขปฏิบัติการ	จุดตรวจ	เวลา *	ผลการตรวจ (เดือน)	วันที่ส่งผล 5 นก	วันที่ส่งผล
T24AW246-0034	A34	13:18-13:23 น.		74.5	77.5
T24AW246-0035	A35	13:24-13:29 น.		71.9	74.7
T24AW246-0036	A36	13:30-13:35 น.		73.0	75.5
T24AW246-0037	A37	13:36-13:41 น.		68.0	70.1
T24AW246-0038	A38	13:42-13:47 น.		66.3	67.9
T24AW246-0039	A39	13:48-13:53 น.		62.7	64.3
T24AW246-0040	A40	13:54-13:59 น.		60.6	63.5
T24AW246-0041	A41	14:00-14:05 น.		59.7	64.8
T24AW246-0042	A42	14:06-14:11 น.		65.6	74.7
T24AW246-0043	A43	14:12-14:17 น.		60.0	61.7
T24AW246-0044	A44	14:18-14:23 น.		61.3	63.3
T24AW246-0045	A45	14:24-14:29 น.		59.4	61.0
T24AW246-0046	A46	14:30-14:35 น.		60.3	62.7
T24AW246-0047	A47	14:36-14:41 น.		59.3	62.2
T24AW246-0048	A48	14:42-14:47 น.		59.4	60.1
T24AW246-0049	A49	14:48-14:53 น.		59.7	60.6
T24AW246-0050	B1	09:00-09:05 น.		50.7	65.6
T24AW246-0051	B2	09:06-09:11 น.		48.9	53.8
T24AW246-0052	B3	09:12-09:17 น.		57.3	66.7
T24AW246-0053	B4	09:18-09:23 น.		50.4	60.1
T24AW246-0054	B5	09:24-09:29 น.		47.4	54.7
T24AW246-0055	B6	09:30-09:35 น.		51.4	58.0
T24AW246-0056	B7	09:36-09:41 น.		50.7	55.2
T24AW246-0057	B8	09:42-09:47 น.		51.4	55.3
T24AW246-0058	B9	09:48-09:53 น.		49.5	53.0
T24AW246-0059	B10	09:54-09:59 น.		50.4	53.7
T24AW246-0060	B11	10:00-10:05 น.		50.0	58.3
T24AW246-0061	B12	10:06-10:11 น.		49.9	54.8
T24AW246-0062	B13	10:12-10:17 น.		51.4	55.3
T24AW246-0063	B14	10:18-10:23 น.		52.3	57.3
T24AW246-0064	B15	10:24-10:29 น.		51.3	59.3
T24AW246-0065	B16	10:30-10:35 น.		52.7	59.1
T24AW246-0066	B17	10:36-10:41 น.		53.7	55.3
T24AW246-0067	B18	10:42-10:47 น.		54.9	57.4
T24AW246-0068	B19	10:48-10:53 น.		56.1	57.4
T24AW246-0069	B20	10:54-10:59 น.		56.7	58.4
T24AW246-0070	B21	11:00-11:05 น.		56.9	62.4
T24AW246-0071	B22	11:06-11:11 น.		56.0	59.4
T24AW246-0072	B31	13:00-13:05 น.		67.1	69.1
T24AW246-0073	B32	13:06-13:11 น.		68.7	72.9
T24AW246-0074	B33	13:12-13:17 น.		76.8	78.2
T24AW246-0075	B34	13:18-13:23 น.		77.4	79.2
T24AW246-0076	B35	13:24-13:29 น.		78.5	81.4
T24AW246-0077	B36	13:30-13:35 น.		71.8	73.6
T24AW246-0078	B37	13:36-13:41 น.		68.7	70.4

• นำผลดำเนินการตามผลการตรวจแต่เพียงบางส่วน โดยไม่ได้ขึ้นอยู่กับผลการปฏิบัติงานเป็นสำคัญ
• นำรายงานผลดำเนินการเฉพาะกับตัวอย่างที่นำทดสอบเท่านั้น

นามสายปฏิบัติการ	จุดตรวจ	เวลา *	ผลการตรวจ (ฉบับย่อ)
T24AW246-0169	E32	10:36-10:41 น.	75.1 69.0
T24AW246-0170	E33	10:42-10:47 น.	75.2 78.3
T24AW246-0171	E37	10:48-10:53 น.	66.8 71.1
T24AW246-0172	E38	10:54-10:59 น.	67.2 69.2
T24AW246-0173	E39	11:00-11:05 น.	62.6 63.8
T24AW246-0174	E48	11:06-11:11 น.	60.9 63.3
T24AW246-0175	E49	11:12-11:17 น.	59.9 64.4
T24AW246-0176	F1	09:00-09:05 น.	55.0 66.6
T24AW246-0177	F2	09:06-09:11 น.	52.8 55.1
T24AW246-0178	F3	09:12-09:17 น.	58.0 67.2
T24AW246-0179	F4	09:18-09:23 น.	51.6 59.5
T24AW246-0180	F5	09:24-09:29 น.	49.7 55.2
T24AW246-0181	F6	09:30-09:35 น.	51.2 59.4
T24AW246-0182	F8	09:36-09:41 น.	50.7 60.0
T24AW246-0183	F9	09:42-09:47 น.	51.5 59.3
T24AW246-0184	F12	09:48-09:53 น.	56.7 58.1
T24AW246-0185	F13	09:54-09:59 น.	53.6 58.4
T24AW246-0186	F14	10:00-10:05 น.	51.2 65.3
T24AW246-0187	F19	10:06-10:11 น.	59.3 64.6
T24AW246-0188	F20	10:12-10:17 น.	58.2 61.9
T24AW246-0189	F21	10:18-10:23 น.	58.9 61.7
T24AW246-0190	F22	10:24-10:29 น.	66.5 67.7
T24AW246-0191	F31	10:30-10:35 น.	68.2 69.8
T24AW246-0192	F32	10:36-10:41 น.	74.3 77.1
T24AW246-0193	F33	10:42-10:47 น.	67.7 68.6
T24AW246-0194	F37	10:48-10:53 น.	66.0 67.2
T24AW246-0195	F38	10:54-10:59 น.	64.7 68.3
T24AW246-0196	F39	11:00-11:05 น.	61.7 62.3
T24AW246-0197	F48	11:06-11:11 น.	60.3 66.5
T24AW246-0198	F49	11:12-11:17 น.	57.7 59.8
T24AW246-0199	G1	09:00-09:05 น.	53.1 54.9
T24AW246-0200	G2	09:06-09:11 น.	57.6 65.5
T24AW246-0201	G3	09:12-09:17 น.	53.7 57.9
T24AW246-0202	G4	09:18-09:23 น.	50.1 57.8
T24AW246-0203	G5	09:24-09:29 น.	52.3 62.7
T24AW246-0204	G6	09:30-09:35 น.	51.7 54.4
T24AW246-0205	G8	09:36-09:41 น.	51.9 61.0
T24AW246-0206	G9	09:42-09:47 น.	55.5 58.7
T24AW246-0207	G12	09:48-09:53 น.	54.4 60.4
T24AW246-0208	G13	09:54-09:59 น.	51.8 53.7
T24AW246-0209	G14	10:00-10:05 น.	59.2 60.1
T24AW246-0210	G19	10:06-10:11 น.	58.7 59.4
T24AW246-0211	G20	10:12-10:17 น.	59.6 61.1
T24AW246-0212	G21	10:18-10:23 น.	59.2 62.4
T24AW246-0213	G22	10:24-10:29 น.	

• นำผลดำเนินการตรวจประเมินความเสี่ยงมาพิจารณา โดยไม่ได้ขึ้นอยู่กับผลการปฏิบัติงานเป็นสำคัญ
• นำรายงานผลประเมินความเสี่ยงมาพิจารณา โดยไม่ได้ขึ้นอยู่กับผลการปฏิบัติงานเป็นสำคัญ

นามสายปฏิบัติการ	จุดตรวจ	เวลา *	ผลการตรวจ (ฉบับย่อ)
T24AW246-0124	D1	09:00-09:05 น.	51.1 57.7
T24AW246-0125	D2	09:06-09:11 น.	50.5 61.6
T24AW246-0126	D3	09:12-09:17 น.	58.2 69.0
T24AW246-0127	D4	09:18-09:23 น.	51.6 60.9
T24AW246-0128	D5	09:24-09:29 น.	49.3 51.4
T24AW246-0129	D6	09:30-09:35 น.	51.6 59.0
T24AW246-0130	D8	09:36-09:41 น.	50.3 55.8
T24AW246-0131	D9	09:42-09:47 น.	51.8 57.8
T24AW246-0132	D10	09:48-09:53 น.	48.4 52.8
T24AW246-0133	D11	09:54-09:59 น.	50.9 56.7
T24AW246-0134	D12	10:00-10:05 น.	51.0 60.9
T24AW246-0135	D13	10:06-10:11 น.	53.2 67.4
T24AW246-0136	D14	10:12-10:17 น.	52.8 63.1
T24AW246-0137	D15	10:18-10:23 น.	50.8 58.6
T24AW246-0138	D16	10:24-10:29 น.	51.9 57.4
T24AW246-0139	D17	10:30-10:35 น.	52.2 59.8
T24AW246-0140	D18	10:36-10:41 น.	53.2 56.7
T24AW246-0141	D19	10:42-10:47 น.	55.6 62.5
T24AW246-0142	D20	10:48-10:53 น.	58.0 60.2
T24AW246-0143	D21	10:54-10:59 น.	58.7 61.3
T24AW246-0144	D22	11:00-11:05 น.	58.2 66.6
T24AW246-0145	D31	11:06-11:11 น.	65.2 72.7
T24AW246-0146	D32	11:12-11:17 น.	69.6 74.4
T24AW246-0147	D33	11:18-11:23 น.	72.0 70.6
T24AW246-0148	D37	11:24-11:29 น.	68.2 67.2
T24AW246-0149	D38	11:30-11:35 น.	65.7 64.1
T24AW246-0150	D39	11:36-11:41 น.	62.8 63.3
T24AW246-0151	D48	11:42-11:47 น.	61.0 61.1
T24AW246-0152	D49	11:48-11:53 น.	58.6 65.9
T24AW246-0153	E1	09:00-09:05 น.	53.3 55.0
T24AW246-0154	E2	09:06-09:11 น.	52.0 67.6
T24AW246-0155	E3	09:12-09:17 น.	53.1 67.1
T24AW246-0156	E4	09:18-09:23 น.	51.9 65.9
T24AW246-0157	E5	09:24-09:29 น.	50.6 58.3
T24AW246-0158	E6	09:30-09:35 น.	53.7 57.5
T24AW246-0159	E8	09:36-09:41 น.	53.8 59.3
T24AW246-0160	E9	09:42-09:47 น.	54.1 69.5
T24AW246-0161	E12	09:48-09:53 น.	53.1 61.9
T24AW246-0162	E13	09:54-09:59 น.	51.7 65.4
T24AW246-0163	E14	10:00-10:05 น.	51.7 64.7
T24AW246-0164	E19	10:06-10:11 น.	56.2 64.3
T24AW246-0165	E20	10:12-10:17 น.	58.5 68.7
T24AW246-0166	E21	10:18-10:23 น.	58.5 61.3
T24AW246-0167	E22	10:24-10:29 น.	67.2 69.9
T24AW246-0168	E31	10:30-10:35 น.	

ISO 9001:2015 CERTIFIED
ISO 14001:2015 CERTIFIED
BY BSI GROUP (THAILAND) CO., LTD.

หมายเลขปฏิบัติการ	จุดตรวจ	เวลา *	ผลการตรวจ (ฉบับย่อ)
T24AW246-0259	H35	13:24-13:29 น.	71.1 73.3
T24AW246-0260	H36	13:30-13:35 น.	68.3 69.1
T24AW246-0261	H37	13:36-13:41 น.	67.1 68.2
T24AW246-0262	H38	13:42-13:47 น.	66.5 67.4
T24AW246-0263	H39	13:48-13:53 น.	65.2 67.1
T24AW246-0264	H40	13:54-13:59 น.	64.2 65.3
T24AW246-0265	H41	14:00-14:05 น.	65.3 67.2
T24AW246-0266	H42	14:06-14:11 น.	64.7 65.6
T24AW246-0267	H43	14:12-14:17 น.	65.2 66.3
T24AW246-0268	H44	14:18-14:23 น.	65.2 68.6
T24AW246-0269	H45	14:24-14:29 น.	65.3 66.8
T24AW246-0270	H46	14:30-14:35 น.	63.6 64.4
T24AW246-0271	H47	14:36-14:41 น.	64.5 65.7
T24AW246-0272	H48	14:42-14:47 น.	63.1 64.1
T24AW246-0273	H49	14:48-14:53 น.	61.5 63.4
T24AW246-0274	H50	14:54-14:59 น.	62.2 64.1
T24AW246-0275	I1	09:00-09:05 น.	54.0 60.2
T24AW246-0276	I2	09:06-09:11 น.	57.3 63.9
T24AW246-0277	I3	09:12-09:17 น.	58.0 64.2
T24AW246-0278	I4	09:18-09:23 น.	54.9 58.3
T24AW246-0279	I5	09:24-09:29 น.	54.5 60.8
T24AW246-0280	I6	09:30-09:35 น.	55.5 60.7
T24AW246-0281	I7	09:36-09:41 น.	55.5 58.6
T24AW246-0282	I8	09:42-09:47 น.	54.6 65.4
T24AW246-0283	I9	09:48-09:53 น.	54.6 59.5
T24AW246-0284	I10	09:54-09:59 น.	56.3 60.9
T24AW246-0285	I11	10:00-10:05 น.	55.4 60.8
T24AW246-0286	I12	10:06-10:11 น.	55.9 64.9
T24AW246-0287	I13	10:12-10:17 น.	55.2 59.7
T24AW246-0288	I14	10:18-10:23 น.	56.6 57.9
T24AW246-0289	I15	10:24-10:29 น.	57.3 63.3
T24AW246-0290	I16	10:30-10:35 น.	57.6 62.3
T24AW246-0291	I17	10:36-10:41 น.	56.9 62.3
T24AW246-0292	I18	10:42-10:47 น.	57.4 60.0
T24AW246-0293	I19	10:48-10:53 น.	57.5 63.8
T24AW246-0294	I20	10:54-10:59 น.	59.0 64.4
T24AW246-0295	I21	11:00-11:05 น.	60.9 65.9
T24AW246-0296	I22	11:06-11:11 น.	61.5 70.5
T24AW246-0297	I23	11:12-11:17 น.	63.1 70.0
T24AW246-0298	I24	11:18-11:23 น.	65.1 70.0
T24AW246-0299	I25	11:24-11:29 น.	65.8 69.1
T24AW246-0300	I26	11:30-11:35 น.	66.8 68.1
T24AW246-0301	I27	11:36-11:41 น.	66.8 71.1
T24AW246-0302	I28	11:42-11:47 น.	67.0 71.6
T24AW246-0303	I29	11:48-11:53 น.	64.6 68.6

• นำผลค่าเก็บรวบรวมผลการตรวจได้เพียงบางส่วน โดยมีได้ขออนุญาตจากห้องปฏิบัติการเป็นลายลักษณ์อักษร
• ใบงานทดสอบนี้ตรวจสอบเฉพาะกับตัวอย่างที่นำมาทดสอบเท่านั้น

7/8

2024-U089349

ISO 9001:2015 CERTIFIED
ISO 14001:2015 CERTIFIED
BY BS GROUP (THAILAND) CO., LTD.

หมายเลขปฏิบัติการ	จุดตรวจ	เวลา *	ผลการตรวจ (ฉบับย่อ)
T24AW246-0214	G31	10:36-10:41 น.	64.9 66.0
T24AW246-0215	G32	10:42-10:47 น.	68.4 69.3
T24AW246-0216	G33	10:48-10:53 น.	71.3 73.2
T24AW246-0217	G34	10:54-10:59 น.	69.7 72.1
T24AW246-0218	G35	11:00-11:05 น.	72.3 73.1
T24AW246-0219	G36	11:06-11:11 น.	70.1 71.7
T24AW246-0220	G37	11:12-11:17 น.	66.0 67.9
T24AW246-0221	G38	11:18-11:23 น.	62.7 63.9
T24AW246-0222	G39	11:24-11:29 น.	63.2 63.9
T24AW246-0223	G48	11:36-11:41 น.	62.1 63.0
T24AW246-0224	G49	11:42-11:47 น.	61.4 62.2
T24AW246-0225	H1	09:00-09:05 น.	61.3 62.7
T24AW246-0226	H2	09:06-09:11 น.	53.6 60.9
T24AW246-0227	H3	09:12-09:17 น.	51.7 68.7
T24AW246-0228	H4	09:18-09:23 น.	53.3 57.1
T24AW246-0229	H5	09:24-09:29 น.	52.8 58.8
T24AW246-0230	H6	09:30-09:35 น.	54.7 60.2
T24AW246-0231	H7	09:36-09:41 น.	57.4 59.2
T24AW246-0232	H8	09:42-09:47 น.	52.4 56.6
T24AW246-0233	H9	09:48-09:53 น.	55.5 55.5
T24AW246-0234	H10	09:54-09:59 น.	56.1 59.1
T24AW246-0235	H11	10:00-10:05 น.	55.6 61.2
T24AW246-0236	H12	10:06-10:11 น.	53.7 59.9
T24AW246-0237	H13	10:12-10:17 น.	54.8 58.9
T24AW246-0238	H14	10:18-10:23 น.	54.1 57.2
T24AW246-0239	H15	10:24-10:29 น.	57.3 58.5
T24AW246-0240	H16	10:30-10:35 น.	56.1 60.9
T24AW246-0241	H17	10:36-10:41 น.	54.7 56.6
T24AW246-0242	H18	10:42-10:47 น.	56.9 61.1
T24AW246-0243	H19	10:48-10:53 น.	57.9 58.9
T24AW246-0244	H20	10:54-10:59 น.	58.1 59.5
T24AW246-0245	H21	11:00-11:05 น.	58.8 59.6
T24AW246-0246	H22	11:06-11:11 น.	60.4 62.0
T24AW246-0247	H23	11:12-11:17 น.	62.6 64.0
T24AW246-0248	H24	11:18-11:23 น.	62.5 63.1
T24AW246-0249	H25	11:24-11:29 น.	63.7 65.4
T24AW246-0250	H26	11:30-11:35 น.	64.0 64.5
T24AW246-0251	H27	11:36-11:41 น.	64.6 66.0
T24AW246-0252	H28	11:42-11:47 น.	64.3 65.2
T24AW246-0253	H29	11:48-11:53 น.	65.8 66.9
T24AW246-0254	H30	11:54-11:59 น.	66.4 67.2
T24AW246-0255	H31	13:00-13:05 น.	66.4 68.6
T24AW246-0256	H32	13:06-13:11 น.	68.1 70.7
T24AW246-0257	H33	13:12-13:17 น.	68.7 70.1
T24AW246-0258	H34	13:18-13:23 น.	69.8 71.5

ISO 9001:2015 CERTIFIED
ISO 14001:2015 CERTIFIED
BY BS GROUP (THAILAND) CO., LTD.

• นำผลค่าเก็บรวบรวมผลการตรวจได้เพียงบางส่วน โดยมีได้ขออนุญาตจากห้องปฏิบัติการเป็นลายลักษณ์อักษร
• ใบงานทดสอบนี้ตรวจสอบเฉพาะกับตัวอย่างที่นำมาทดสอบเท่านั้น

5/8

2024-U089349

หมายเลขปฏิทิน	จุดตรวจ	เวลา *	ผลการตรวจ (ฉบับย่อ)	
			ระดับความเสี่ยง 5 ปี	ระดับความเสี่ยง
T24AW247-0073	K21	11:00-11:05 น.	67.1	68.9
T24AW247-0074	K22	11:06-11:11 น.	68.3	69.1
T24AW247-0075	K23	11:12-11:17 น.	71.2	72.0
T24AW247-0076	K24	11:18-11:23 น.	71.3	74.3
T24AW247-0077	K25	11:24-11:29 น.	70.5	71.4
T24AW247-0078	K26	11:30-11:35 น.	68.3	69.7
T24AW247-0079	K27	11:36-11:41 น.	69.3	70.2
T24AW247-0080	K28	11:42-11:47 น.	69.1	69.9
T24AW247-0081	K29	11:48-11:53 น.	70.5	69.5
T24AW247-0082	K30	11:54-11:59 น.	70.7	71.3
T24AW247-0083	K31	13:00-13:05 น.	71.2	69.9
T24AW247-0084	K32	13:06-13:11 น.	68.7	69.4
T24AW247-0085	K33	13:12-13:17 น.	68.0	68.9
T24AW247-0086	K34	13:18-13:23 น.	69.8	70.3
T24AW247-0087	K35	13:24-13:29 น.	68.7	69.5
T24AW247-0088	K36	13:30-13:35 น.	67.5	68.0
T24AW247-0089	K37	13:36-13:41 น.	69.8	71.4
T24AW247-0090	K38	13:42-13:47 น.	66.7	73.9
T24AW247-0091	K39	13:48-13:53 น.	66.8	67.1
T24AW247-0092	K40	13:54-13:59 น.	68.5	69.3
T24AW247-0093	K41	14:00-14:05 น.	69.2	69.8
T24AW247-0094	K42	14:06-14:11 น.	65.5	67.6
T24AW247-0095	K43	14:12-14:17 น.	66.9	67.7
T24AW247-0096	K44	14:18-14:23 น.	67.5	68.2
T24AW247-0097	K45	14:24-14:29 น.	66.3	67.4
T24AW247-0098	K46	14:30-14:35 น.	68.7	69.1
T24AW247-0099	K47	14:36-14:41 น.	65.3	66.8
T24AW247-0100	K48	14:42-14:47 น.	65.7	66.1
T24AW247-0101	K49	14:48-14:53 น.	66.7	68.7
T24AW247-0102	K50	14:54-14:59 น.	65.4	66.2
T24AW247-0103	L17	10:36-10:41 น.	58.6	62.7
T24AW247-0104	L18	10:42-10:47 น.	57.2	58.4
T24AW247-0105	L19	10:48-10:53 น.	60.3	61.5
T24AW247-0106	L20	10:54-10:59 น.	62.8	63.5
T24AW247-0107	L25	11:00-11:05 น.	58.2	60.1
T24AW247-0108	L26	11:06-11:11 น.	59.2	60.3
T24AW247-0109	L27	11:12-11:17 น.	58.7	59.4
T24AW247-0110	L28	11:18-11:23 น.	57.3	58.9
T24AW247-0111	L29	11:24-11:29 น.	60.5	62.2
T24AW247-0112	L30	11:30-11:35 น.	61.2	63.5

• ห้ามคัดค้านใบรายงานผลการตรวจแต่เพียงบางส่วน โดยไม่ได้รับอนุญาตจากห้องปฏิบัติการเป็นลายลักษณ์อักษร
• ใบรายงานผลนี้รวมผลเฉพาะกับส่วนที่นำมารวบรวมเท่านั้น

หมายเลขปฏิทิน	จุดตรวจ	เวลา *	ผลการตรวจ (ฉบับย่อ)	
			ระดับความเสี่ยง 5 ปี	ระดับความเสี่ยง
T24AW247-0031	J31	13:00-13:05 น.	68.7	69.2
T24AW247-0032	J32	13:06-13:11 น.	68.7	69.3
T24AW247-0033	J33	13:12-13:17 น.	68.4	69.7
T24AW247-0034	J34	13:18-13:23 น.	68.7	69.6
T24AW247-0035	J35	13:24-13:29 น.	69.4	72.5
T24AW247-0036	J36	13:30-13:35 น.	68.7	69.6
T24AW247-0037	J37	13:36-13:41 น.	67.8	68.0
T24AW247-0038	J38	13:42-13:47 น.	66.0	66.5
T24AW247-0039	J39	13:48-13:53 น.	66.6	67.4
T24AW247-0040	J40	13:54-13:59 น.	66.1	66.8
T24AW247-0041	J41	14:00-14:05 น.	66.8	67.7
T24AW247-0042	J42	14:06-14:11 น.	67.0	67.2
T24AW247-0043	J43	14:12-14:17 น.	67.1	67.6
T24AW247-0044	J44	14:18-14:23 น.	67.2	67.7
T24AW247-0045	J45	14:24-14:29 น.	65.0	65.5
T24AW247-0046	J46	14:30-14:35 น.	64.3	65.6
T24AW247-0047	J47	14:36-14:41 น.	64.4	67.6
T24AW247-0048	J48	14:42-14:47 น.	65.2	68.7
T24AW247-0049	J49	14:48-14:53 น.	60.1	64.2
T24AW247-0050	J50	14:54-14:59 น.	62.4	70.1
T24AW247-0051	J51	15:00-15:05 น.	57.4	60.0
T24AW247-0052	J52	15:06-15:11 น.	55.2	57.9
T24AW247-0053	K1	09:00-09:05 น.	54.1	64.3
T24AW247-0054	K2	09:06-09:11 น.	54.6	62.3
T24AW247-0055	K3	09:12-09:17 น.	58.4	71.3
T24AW247-0056	K4	09:18-09:23 น.	58.6	71.7
T24AW247-0057	K5	09:24-09:29 น.	54.5	62.0
T24AW247-0058	K6	09:30-09:35 น.	54.7	58.5
T24AW247-0059	K7	09:36-09:41 น.	55.2	60.1
T24AW247-0060	K8	09:42-09:47 น.	56.8	63.3
T24AW247-0061	K9	09:48-09:53 น.	55.6	62.8
T24AW247-0062	K10	09:54-09:59 น.	55.0	64.5
T24AW247-0063	K11	10:00-10:05 น.	57.8	66.9
T24AW247-0064	K12	10:06-10:11 น.	58.6	67.3
T24AW247-0065	K13	10:12-10:17 น.	57.8	65.7
T24AW247-0066	K14	10:18-10:23 น.	57.5	59.1
T24AW247-0067	K15	10:24-10:29 น.	57.0	63.5
T24AW247-0068	K16	10:30-10:35 น.	58.5	60.4
T24AW247-0069	K17	10:36-10:41 น.	56.9	63.1
T24AW247-0070	K18	10:42-10:47 น.	58.9	61.2
T24AW247-0071	K19	10:48-10:53 น.	60.3	62.2
T24AW247-0072	K20	10:54-10:59 น.	62.8	63.4

• ห้ามคัดค้านใบรายงานผลการตรวจแต่เพียงบางส่วน โดยไม่ได้รับอนุญาตจากห้องปฏิบัติการเป็นลายลักษณ์อักษร
• ใบรายงานผลนี้รวมผลเฉพาะกับส่วนที่นำมารวบรวมเท่านั้น

หมายเลขบัญชีการ	จุดตรวจ	เวลา *	ผลการตรวจ (จุดบ่อ)	
			จุดบ่อเดิม 5 บ่อ	จุดบ่อใหม่
T24AW247-0151	M17	09:00-09:05 น.	61.2	63.2
T24AW247-0152	M18	09:06-09:11 น.	61.4	62.2
T24AW247-0153	M19	09:12-09:17 น.	65.2	66.8
T24AW247-0154	M24	09:18-09:23 น.	69.6	70.0
T24AW247-0155	M25	09:24-09:29 น.	68.7	69.6
T24AW247-0156	M29	09:30-09:35 น.	76.1	76.5
T24AW247-0157	M30	09:36-09:41 น.	75.3	75.9
T24AW247-0158	M31	09:42-09:47 น.	73.8	76.1
T24AW247-0159	M32	09:48-09:53 น.	74.9	75.6
T24AW247-0160	M33	09:54-09:59 น.	75.1	75.8
T24AW247-0161	M34	10:00-10:05 น.	74.2	75.1
T24AW247-0162	M35	10:06-10:11 น.	73.9	74.2
T24AW247-0163	M36	10:12-10:17 น.	78.0	78.4
T24AW247-0164	M37	10:18-10:23 น.	76.0	76.8
T24AW247-0165	M40	10:24-10:29 น.	74.5	75.6
T24AW247-0166	M41	10:30-10:35 น.	73.8	75.0
T24AW247-0167	M42	10:36-10:41 น.	71.4	71.9
T24AW247-0168	M43	10:42-10:47 น.	69.2	69.8
T24AW247-0169	M44	10:48-10:53 น.	70.0	70.9
T24AW247-0170	M45	10:54-10:59 น.	74.0	77.8
T24AW247-0171	M46	11:00-11:05 น.	80.0	83.4
T24AW247-0172	M47	11:06-11:11 น.	69.8	71.5
T24AW247-0173	M48	11:12-11:17 น.	69.2	70.9
T24AW247-0174	M49	11:18-11:23 น.	68.0	70.0
T24AW247-0175	M50	11:24-11:29 น.	67.2	68.7
T24AW247-0176	M51	11:30-11:35 น.	67.3	69.3
T24AW247-0177	M52	11:36-11:41 น.	65.7	66.1
T24AW247-0178	M53	11:42-11:47 น.	66.2	69.2
T24AW247-0179	M54	11:48-11:53 น.	65.7	67.0
T24AW247-0180	M55	11:54-11:59 น.	65.5	66.7
T24AW247-0181	M56	13:00-13:05 น.	64.7	65.2
T24AW247-0182	M57	13:06-13:11 น.	64.9	67.5
T24AW247-0183	M58	13:12-13:17 น.	64.0	64.8
T24AW247-0184	M59	13:18-13:23 น.	64.9	68.7
T24AW247-0185	M60	13:24-13:29 น.	64.2	69.2
T24AW247-0186	M61	13:30-13:35 น.	63.6	66.9
T24AW247-0187	M62	13:36-13:41 น.	63.0	63.9
T24AW247-0188	M63	13:42-13:47 น.	62.7	63.8
T24AW247-0189	M64	13:48-13:53 น.	61.2	61.9
T24AW247-0190	M65	13:54-13:59 น.	62.3	64.7
T24AW247-0191	M66	14:00-14:05 น.	62.7	64.3
T24AW247-0192	M67	14:06-14:11 น.	60.9	66.0
T24AW247-0193	M68	14:12-14:17 น.	61.2	65.2
T24AW247-0194	M69	14:18-14:23 น.	61.8	65.8
T24AW247-0195	M70	14:24-14:29 น.	60.4	62.5

• นำผลค่าปริมาณการตรวจวัดในพื้นที่บางส่วน โดยไม่ได้ระบุขนาดจากห้องปฏิบัติการเป็นค่าลักษณะ
• ในรายงานผลนี้ของผลตรวจวัดตัวอย่างที่นำมาทดสอบเท่านั้น

หมายเลขบัญชีการ	จุดตรวจ	เวลา *	ผลการตรวจ (จุดบ่อ)	
			จุดบ่อเดิม 5 บ่อ	จุดบ่อใหม่
T24AW247-0113	L31	11:36-11:41 น.	58.9	59.4
T24AW247-0114	L32	11:42-11:47 น.	58.9	60.3
T24AW247-0115	L33	11:48-11:53 น.	59.1	62.4
T24AW247-0116	L34	11:54-11:59 น.	58.5	59.7
T24AW247-0117	L35	13:00-13:05 น.	62.4	63.5
T24AW247-0118	L36	13:06-13:11 น.	62.8	63.5
T24AW247-0119	L37	13:12-13:17 น.	58.9	58.9
T24AW247-0120	L40	13:18-13:23 น.	63.8	65.4
T24AW247-0121	L41	13:24-13:29 น.	65.5	68.3
T24AW247-0122	L42	13:30-13:35 น.	65.8	67.0
T24AW247-0123	L43	13:36-13:41 น.	66.9	67.7
T24AW247-0124	L44	13:42-13:47 น.	68.7	69.1
T24AW247-0125	L45	13:48-13:53 น.	65.7	66.2
T24AW247-0126	L46	13:54-13:59 น.	67.2	68.0
T24AW247-0127	L47	14:00-14:05 น.	66.4	67.2
T24AW247-0128	L48	14:06-14:11 น.	67.3	67.9
T24AW247-0129	L49	14:12-14:17 น.	66.9	67.2
T24AW247-0130	L50	14:18-14:23 น.	67.6	70.2
T24AW247-0131	L51	14:24-14:29 น.	67.1	69.2
T24AW247-0132	L52	14:30-14:35 น.	66.9	67.3
T24AW247-0133	L53	14:36-14:41 น.	66.3	67.7
T24AW247-0134	L54	14:42-14:47 น.	66.1	66.4
T24AW247-0135	L55	14:48-14:53 น.	66.0	67.0
T24AW247-0136	L56	14:54-14:59 น.	65.7	66.3
T24AW247-0137	L57	15:00-15:05 น.	65.8	66.9
T24AW247-0138	L58	15:06-15:11 น.	64.4	64.8
T24AW247-0139	L59	15:12-15:17 น.	64.8	65.2
T24AW247-0140	L60	15:18-15:23 น.	64.7	66.7
T24AW247-0141	L61	15:24-15:29 น.	65.2	67.5
T24AW247-0142	L62	15:30-15:35 น.	64.4	67.1
T24AW247-0143	L63	15:36-15:41 น.	65.8	69.3
T24AW247-0144	L64	15:42-15:47 น.	64.5	66.3
T24AW247-0145	L65	15:48-15:53 น.	65.3	70.2
T24AW247-0146	L66	15:54-15:59 น.	63.4	65.0
T24AW247-0147	L67	16:00-16:05 น.	64.5	70.0
T24AW247-0148	L68	16:06-16:11 น.	64.5	72.1
T24AW247-0149	L69	16:12-16:17 น.	63.6	68.0
T24AW247-0150	L70	16:18-16:23 น.	62.4	66.8

• นำผลค่าปริมาณการตรวจวัดในพื้นที่บางส่วน โดยไม่ได้ระบุขนาดจากห้องปฏิบัติการเป็นค่าลักษณะ
• ในรายงานผลนี้ของผลตรวจวัดตัวอย่างที่นำมาทดสอบเท่านั้น



United Analyst and Engineering Consultant Co., Ltd.
3 Soi Udomsuk 41, Sukhumvit Road, Bangkok, Phrakhanong, Bangkok 10260
Tel.0 2763 2828 Fax 0 2763 2800 www.uaec consultant.com E-mail: uaec@uaec consultant.com

หมายเลขบริการ	จุดตรวจ	เวลา *	ผลการตรวจ (เดือน)	
			ชนิดสินค้า 5 ปี	ชนิดสินค้า
T24AW247-0241	N68	14:30-14:35 น.	61.5	69.7
T24AW247-0242	N69	14:36-14:41 น.	61.7	67.3
T24AW247-0243	N70	14:42-14:47 น.	61.7	67.1
T24AW247-0244	O17	09:00-09:05 น.	66.5	68.1
T24AW247-0245	O18	09:06-09:11 น.	66.9	68.0
T24AW247-0246	O19	09:12-09:17 น.	64.8	71.1
T24AW247-0247	O24	09:18-09:23 น.	72.3	72.6
T24AW247-0248	O25	09:24-09:29 น.	73.6	73.8
T24AW247-0249	O26	09:30-09:35 น.	77.0	77.5
T24AW247-0250	O27	09:36-09:41 น.	80.0	80.7
T24AW247-0251	O28	09:42-09:47 น.	80.9	81.2
T24AW247-0252	O29	09:48-09:53 น.	79.1	79.4
T24AW247-0253	O30	09:54-09:59 น.	79.3	80.2
T24AW247-0254	O31	10:00-10:05 น.	78.3	78.9
T24AW247-0255	O32	10:06-10:11 น.	76.1	77.0
T24AW247-0256	O33	10:12-10:17 น.	76.0	77.2
T24AW247-0257	O34	10:18-10:23 น.	75.4	76.0
T24AW247-0258	O35	10:24-10:29 น.	75.1	75.8
T24AW247-0259	O36	10:30-10:35 น.	75.4	76.3
T24AW247-0260	O37	10:36-10:41 น.	79.2	79.7
T24AW247-0261	O38	10:42-10:47 น.	81.6	82.3
T24AW247-0262	O39	10:48-10:53 น.	77.2	77.8
T24AW247-0263	O40	10:54-10:59 น.	78.0	78.8
T24AW247-0264	O41	11:00-11:05 น.	74.1	75.5
T24AW247-0265	O42	11:06-11:11 น.	73.4	74.8
T24AW247-0266	O43	11:12-11:17 น.	73.6	75.9
T24AW247-0267	O44	11:18-11:23 น.	73.9	74.3
T24AW247-0268	O45	11:24-11:29 น.	72.2	73.1
T24AW247-0269	O46	11:30-11:35 น.	71.3	72.6
T24AW247-0270	O47	11:36-11:41 น.	69.7	71.4
T24AW247-0271	O48	11:42-11:47 น.	68.1	68.4
T24AW247-0272	O49	11:48-11:53 น.	68.2	69.4
T24AW247-0273	O50	11:54-11:59 น.	68.6	69.8
T24AW247-0274	O51	13:00-13:05 น.	69.9	70.2
T24AW247-0275	O52	13:06-13:11 น.	68.7	69.3
T24AW247-0276	O53	13:12-13:17 น.	69.8	70.6
T24AW247-0277	O54	13:18-13:23 น.	67.6	68.7
T24AW247-0278	O55	13:24-13:29 น.	67.0	68.2
T24AW247-0279	O56	13:30-13:35 น.	66.8	69.0
T24AW247-0280	O57	13:36-13:41 น.	67.4	67.7
T24AW247-0281	O58	13:42-13:47 น.	66.4	68.4
T24AW247-0282	O59	13:48-13:53 น.	67.1	68.8
T24AW247-0283	O60	13:54-13:59 น.	66.4	69.8
T24AW247-0284	O61	14:00-14:05 น.	65.8	73.4
T24AW247-0285	O62	14:06-14:11 น.	68.7	72.9

• นำผลดำเนินการตามผลการตรวจไปดำเนินการปรับปรุงคุณภาพจากห้องปฏิบัติการเป็นผลิตภัณฑ์

• นำรายงานผลดำเนินการตรวจไปดำเนินการปรับปรุงคุณภาพจากห้องปฏิบัติการเป็นผลิตภัณฑ์

7/9

2024-U089412

ISO 9001:2015 CERTIFIED
ISO 14001:2015 CERTIFIED
BY RS GROUP (THAILAND) CO., LTD.



United Analyst and Engineering Consultant Co., Ltd.
3 Soi Udomsuk 41, Sukhumvit Road, Bangkok, Phrakhanong, Bangkok 10260
Tel.0 2763 2828 Fax 0 2763 2800 www.uaec consultant.com E-mail: uaec@uaec consultant.com

หมายเลขบริการ	จุดตรวจ	เวลา *	ผลการตรวจ (เดือน)	
			ชนิดสินค้า 5 ปี	ชนิดสินค้า
T24AW247-0196	N17	09:00-09:05 น.	63.6	65.1
T24AW247-0197	N18	09:06-09:11 น.	63.8	66.5
T24AW247-0198	N19	09:12-09:17 น.	66.3	68.9
T24AW247-0199	N24	09:18-09:23 น.	71.6	72.2
T24AW247-0200	N25	09:24-09:29 น.	73.4	75.0
T24AW247-0201	N26	09:30-09:35 น.	77.9	81.0
T24AW247-0202	N27	09:36-09:41 น.	82.6	83.1
T24AW247-0203	N28	09:42-09:47 น.	81.0	81.8
T24AW247-0204	N29	09:48-09:53 น.	77.0	78.5
T24AW247-0205	N30	09:54-09:59 น.	74.2	74.7
T24AW247-0206	N31	10:00-10:05 น.	73.4	77.5
T24AW247-0207	N32	10:06-10:11 น.	74.0	74.5
T24AW247-0208	N33	10:12-10:17 น.	74.2	74.7
T24AW247-0209	N34	10:18-10:23 น.	75.3	76.1
T24AW247-0210	N35	10:24-10:29 น.	77.3	78.0
T24AW247-0211	N36	10:30-10:35 น.	77.8	79.7
T24AW247-0212	N37	10:36-10:41 น.	78.9	79.5
T24AW247-0213	N38	10:42-10:47 น.	84.1	85.6
T24AW247-0214	N39	10:48-10:53 น.	79.8	80.7
T24AW247-0215	N40	10:54-10:59 น.	79.4	80.2
T24AW247-0216	N41	11:00-11:05 น.	74.4	75.4
T24AW247-0217	N42	11:06-11:11 น.	73.2	73.5
T24AW247-0218	N43	11:12-11:17 น.	72.0	72.7
T24AW247-0219	N45	11:18-11:23 น.	73.1	74.6
T24AW247-0220	N47	11:24-11:29 น.	73.7	75.9
T24AW247-0221	N48	11:30-11:35 น.	68.4	69.7
T24AW247-0222	N49	11:36-11:41 น.	68.9	69.5
T24AW247-0223	N50	11:42-11:47 น.	68.5	69.3
T24AW247-0224	N51	11:48-11:53 น.	68.7	70.7
T24AW247-0225	N52	11:54-11:59 น.	68.1	69.6
T24AW247-0226	N53	13:00-13:05 น.	67.8	68.2
T24AW247-0227	N54	13:06-13:11 น.	67.3	68.7
T24AW247-0228	N55	13:12-13:17 น.	67.2	68.0
T24AW247-0229	N56	13:18-13:23 น.	66.2	66.8
T24AW247-0230	N57	13:24-13:29 น.	64.9	66.6
T24AW247-0231	N58	13:30-13:35 น.	65.9	68.6
T24AW247-0232	N59	13:36-13:41 น.	65.3	65.7
T24AW247-0233	N60	13:42-13:47 น.	66.6	75.6
T24AW247-0234	N61	13:48-13:53 น.	68.2	78.2
T24AW247-0235	N62	13:54-13:59 น.	67.0	77.0
T24AW247-0236	N63	14:00-14:05 น.	64.1	66.0
T24AW247-0237	N64	14:06-14:11 น.	63.5	66.0
T24AW247-0238	N65	14:12-14:17 น.	64.5	73.6
T24AW247-0239	N66	14:18-14:23 น.	63.0	70.8
T24AW247-0240	N67	14:24-14:29 น.	60.9	65.5

ISO 9001:2015 CERTIFIED
ISO 14001:2015 CERTIFIED
BY RS GROUP (THAILAND) CO., LTD.

• นำผลดำเนินการตามผลการตรวจไปดำเนินการปรับปรุงคุณภาพจากห้องปฏิบัติการเป็นผลิตภัณฑ์

• นำรายงานผลดำเนินการตรวจไปดำเนินการปรับปรุงคุณภาพจากห้องปฏิบัติการเป็นผลิตภัณฑ์

6/9

2024-U089412



United Analyst and Engineering Consultant Co., Ltd.

3 Soi Udomsuk 41, Sukhumvit Road, Bangkok, Phra Khanong, Bangkok 10260
Tel.0 2763 2828 Fax 0 2763 2800 www.uaeconsultant.com E-mail: uae@uaeconsultant.com

หมายเลขปฏิบัติการ	จุดตรวจ	เวลา *	ผลการตรวจ 5 นาที	ผลการตรวจ (ต่อหน่วย)
T24AW247-0331	P58	13:42-13:47 น.	69.1	71.9
T24AW247-0332	P59	13:48-13:53 น.	67.2	70.1
T24AW247-0333	P60	13:54-13:59 น.	66.1	70.2
T24AW247-0334	P61	14:00-14:05 น.	68.5	80.1
T24AW247-0335	P62	14:06-14:11 น.	67.8	72.8
T24AW247-0336	P63	14:12-14:17 น.	75.5	80.0
T24AW247-0337	P64	14:18-14:23 น.	67.7	71.8
T24AW247-0338	P65	14:24-14:29 น.	6.60	69.2
T24AW247-0339	P66	14:30-14:35 น.	64.2	68.1
T24AW247-0340	P67	14:36-14:41 น.	62.0	65.3
T24AW247-0341	P68	14:42-14:47 น.	67.1	68.2
T24AW247-0342	P69	14:48-14:53 น.	63.4	69.1
T24AW247-0343	P70	14:54-14:59 น.	61.9	64.1



- งานจัดทำใบรายงานผลการตรวจแต่เพียงบางส่วน โดยไม่ได้มีข้อมูลจากห้องปฏิบัติการเป็นลายลักษณ์อักษร
- ใบรายงานผลการตรวจเฉพาะผู้มีส่วนเกี่ยวข้องเท่านั้น

SIG

- End of Analysis Report -

2024-U089412



United Analyst and Engineering Consultant Co., Ltd.

3 Soi Udomsuk 41, Sukhumvit Road, Bangkok, Phra Khanong, Bangkok 10260
Tel.0 2763 2828 Fax 0 2763 2800 www.uaeconsultant.com E-mail: uae@uaeconsultant.com

หมายเลขปฏิบัติการ	จุดตรวจ	เวลา *	ผลการตรวจ 5 นาที	ผลการตรวจ (ต่อหน่วย)
T24AW247-0286	O63	14:12-14:17 น.	68.8	81.1
T24AW247-0287	O64	14:18-14:23 น.	6.20	75.1
T24AW247-0288	O65	14:24-14:29 น.	65.6	69.2
T24AW247-0289	O66	14:30-14:35 น.	64.0	72.6
T24AW247-0290	O67	14:36-14:41 น.	61.5	62.3
T24AW247-0291	O68	14:42-14:47 น.	61.9	65.8
T24AW247-0292	O69	14:48-14:53 น.	63.0	64.5
T24AW247-0293	O70	14:54-14:59 น.	61.2	63.7
T24AW247-0294	P17	09:00-09:05 น.	68.6	74.2
T24AW247-0295	P18	09:06-09:11 น.	66.5	67.4
T24AW247-0296	P19	09:12-09:17 น.	66.3	71.8
T24AW247-0297	P24	09:18-09:23 น.	75.8	76.2
T24AW247-0298	P25	09:24-09:29 น.	76.6	77.3
T24AW247-0299	P26	09:30-09:35 น.	77.8	78.4
T24AW247-0300	P27	09:36-09:41 น.	79.6	80.3
T24AW247-0301	P28	09:42-09:47 น.	81.5	82.0
T24AW247-0302	P29	09:48-09:53 น.	80.9	81.3
T24AW247-0303	P30	09:54-09:59 น.	80.9	81.4
T24AW247-0304	P31	10:00-10:05 น.	80.2	80.9
T24AW247-0305	P32	10:06-10:11 น.	78.2	79.2
T24AW247-0306	P33	10:12-10:17 น.	77.3	78.6
T24AW247-0307	P34	10:18-10:23 น.	75.7	76.1
T24AW247-0308	P35	10:24-10:29 น.	76.3	77.0
T24AW247-0309	P36	10:30-10:35 น.	76.3	76.8
T24AW247-0310	P37	10:36-10:41 น.	79.6	80.0
T24AW247-0311	P38	10:42-10:47 น.	78.3	79.8
T24AW247-0312	P39	10:48-10:53 น.	81.8	82.3
T24AW247-0313	P40	10:54-10:59 น.	79.8	80.6
T24AW247-0314	P41	11:00-11:05 น.	80.0	80.6
T24AW247-0315	P42	11:06-11:11 น.	76.1	76.8
T24AW247-0316	P43	11:12-11:17 น.	75.1	75.4
T24AW247-0317	P44	11:18-11:23 น.	76.1	76.3
T24AW247-0318	P45	11:24-11:29 น.	73.1	74.0
T24AW247-0319	P46	11:30-11:35 น.	71.1	71.5
T24AW247-0320	P47	11:36-11:41 น.	69.1	70.0
T24AW247-0321	P48	11:42-11:47 น.	68.4	68.7
T24AW247-0322	P49	11:48-11:53 น.	70.6	73.5
T24AW247-0323	P50	11:54-11:59 น.	71.6	72.0
T24AW247-0324	P51	13:00-13:05 น.	73.2	75.5
T24AW247-0325	P52	13:06-13:11 น.	74.2	75.9
T24AW247-0326	P53	13:12-13:17 น.	69.7	70.3
T24AW247-0327	P54	13:18-13:23 น.	71.8	79.2
T24AW247-0328	P55	13:24-13:29 น.	70.2	75.0
T24AW247-0329	P56	13:30-13:35 น.	67.9	68.8
T24AW247-0330	P57	13:36-13:41 น.	68.8	70.1



- งานจัดทำใบรายงานผลการตรวจแต่เพียงบางส่วน โดยไม่ได้มีข้อมูลจากห้องปฏิบัติการเป็นลายลักษณ์อักษร
- ใบรายงานผลการตรวจเฉพาะผู้มีส่วนเกี่ยวข้องเท่านั้น

8/9

2024-U089412

หมายเลขปฏิบัติการ	จุดตรวจวัด	เวลา *	ผลการวิเคราะห์ (เฉลี่ยรวม)	
			ระดับเสียงเฉลี่ย 5 นาที	ระดับเสียงสูงสุด
T244W248-0034	Q59	13:24-13:29 น.	68.5	69.6
T244W248-0035	Q60	13:30-13:35 น.	67.1	69.2
T244W248-0036	Q61	13:36-13:41 น.	65.5	66.9
T244W248-0037	Q62	13:42-13:47 น.	72.0	82.7
T244W248-0038	Q63	13:48-13:53 น.	76.2	89.5
T244W248-0039	Q64	13:54-13:59 น.	75.0	87.6
T244W248-0040	Q65	14:00-14:05 น.	67.3	78.5
T244W248-0041	Q66	14:06-14:11 น.	66.1	76.5
T244W248-0042	Q67	14:12-14:17 น.	64.3	73.2
T244W248-0043	Q68	14:18-14:23 น.	61.8	65.6
T244W248-0044	Q69	14:24-14:29 น.	62.8	73.3
T244W248-0045	Q70	14:30-14:35 น.	62.2	63.0
T244W248-0046	R17	09:00-09:05 น.	68.6	75.8
T244W248-0047	R18	09:06-09:11 น.	69.7	74.4
T244W248-0048	R19	09:12-09:17 น.	69.3	75.3
T244W248-0049	R20	09:18-09:23 น.	70.2	72.3
T244W248-0050	R21	09:24-09:29 น.	71.5	76.4
T244W248-0051	R22	09:30-09:35 น.	77.7	78.9
T244W248-0052	R23	09:36-09:41 น.	77.6	78.6
T244W248-0053	R24	09:42-09:47 น.	77.2	78.5
T244W248-0054	R25	09:48-09:53 น.	77.4	78.6
T244W248-0055	R26	09:54-09:59 น.	76.8	77.4
T244W248-0056	R27	10:00-10:05 น.	76.6	77.8
T244W248-0057	R31	10:07-10:12 น.	81.0	82.6
T244W248-0058	R32	10:13-10:18 น.	78.4	79.8
T244W248-0059	R33	10:19-10:24 น.	76.7	78.0
T244W248-0060	R34	10:25-10:30 น.	77.4	78.5
T244W248-0061	R40	10:45-10:50 น.	79.0	79.6
T244W248-0062	R41	10:51-10:56 น.	78.2	80.3
T244W248-0063	R42	10:57-11:02 น.	77.7	78.3
T244W248-0064	R43	11:03-11:08 น.	76.0	78.7
T244W248-0065	R44	11:09-11:14 น.	76.3	77.4
T244W248-0066	R45	11:15-11:20 น.	74.5	75.2
T244W248-0067	R49	11:22-11:27 น.	71.3	73.6
T244W248-0068	R50	11:28-11:33 น.	73.4	74.7
T244W248-0069	R51	11:34-11:39 น.	76.3	77.8
T244W248-0070	R52	11:40-11:45 น.	83.3	83.6
T244W248-0071	R53	11:46-11:51 น.	83.0	83.3
T244W248-0072	R54	11:52-11:57 น.	76.3	76.9
T244W248-0073	R55	13:00-13:05 น.	71.5	76.9
T244W248-0074	R56	13:06-13:11 น.	76.2	76.6
T244W248-0075	R57	13:12-13:17 น.	69.7	71.3
T244W248-0076	R58	13:18-13:23 น.	72.5	73.2
T244W248-0077	R59	13:24-13:29 น.	71.5	72.9
T244W248-0078	R60	13:30-13:35 น.	71.3	80.7

• นำผลค่าในรายงานผลการตรวจวัดเสียงมาส่วน โดยนำข้อมูลมาจัดทำเป็นแผนภูมิการเป็นลายลักษณ์อักษร

• ในรายงานผลสรุปของผลเฉพาะกับตัวอ้างอิงที่นำทดสอบเท่านั้น

ใบรายงานผลการวิเคราะห์

ชื่อลูกค้า : บริษัท ราช โกลบอลเทรด จำกัด
ที่อยู่ : 8/22 หมู่ 18 ตำบลคลองหนึ่ง อำเภอคลองหลวง จังหวัดปทุมธานี 12120
หมายเลขติดต่อ : โทรศัพท์ : 08 8000 3221 อีเมล : santimet@ratchogien.co.th
สถานที่ตรวจวัด : บริษัท ราชโกลบอลเทรด จำกัด
ชนิดตัวอ้างอิง : ระดับเสียงภายในสถานประกอบการ
วันที่ตรวจวัด : 21 กันยายน 2567
เวลาที่ตรวจวัด : *
ผู้ตรวจวัด : นายพรศักดิ์สิงห์
ผู้ตรวจวัด : นางสาวอภิญญา ประสานศรี

วันที่ส่งมอบ : 21 กันยายน 2567
วันที่ออกใบ : 21 กันยายน 2567
วันที่ออกใบรวมผล : 26 กันยายน 2567
เลขที่ใบรายงานผล : 2024-U089466
เลขที่งาน : 2024-001441
หมายเลขปฏิบัติการ : T244W248-0001 - T244W248-0038

หมายเลขปฏิบัติการ	จุดตรวจวัด	เวลา *	ผลการวิเคราะห์ (เฉลี่ยรวม)	
			ระดับเสียงเฉลี่ย 5 นาที	ระดับเสียงสูงสุด
T244W248-0001	Q17	09:00-09:05 น.	70.1	71.6
T244W248-0002	Q18	09:06-09:11 น.	67.3	70.3
T244W248-0003	Q19	09:12-09:17 น.	68.5	72.1
T244W248-0004	Q20	09:18-09:23 น.	69.9	70.9
T244W248-0005	Q21	09:24-09:29 น.	69.6	71.0
T244W248-0006	Q22	09:30-09:35 น.	73.7	77.3
T244W248-0007	Q23	09:36-09:41 น.	76.1	76.6
T244W248-0008	Q24	09:42-09:47 น.	76.3	76.9
T244W248-0009	Q25	09:48-09:53 น.	76.3	76.8
T244W248-0010	Q26	09:54-09:59 น.	78.7	79.4
T244W248-0011	Q27	10:00-10:05 น.	77.9	78.2
T244W248-0012	Q31	10:07-10:12 น.	81.3	83.1
T244W248-0013	Q32	10:13-10:18 น.	78.4	79.7
T244W248-0014	Q33	10:19-10:24 น.	76.9	77.5
T244W248-0015	Q34	10:25-10:30 น.	76.4	76.9
T244W248-0016	Q35	10:31-10:36 น.	77.2	77.5
T244W248-0017	Q36	10:37-10:42 น.	79.9	81.0
T244W248-0018	Q40	10:45-10:50 น.	78.8	80.5
T244W248-0019	Q41	10:51-10:56 น.	78.3	78.8
T244W248-0020	Q42	10:57-11:02 น.	77.3	78.9
T244W248-0021	Q43	11:03-11:08 น.	76.0	76.6
T244W248-0022	Q44	11:09-11:14 น.	80.1	81.2
T244W248-0023	Q45	11:15-11:20 น.	73.9	74.2
T244W248-0024	Q49	11:22-11:27 น.	71.9	73.2
T244W248-0025	Q50	11:28-11:33 น.	72.9	76.5
T244W248-0026	Q51	11:34-11:39 น.	72.7	78.5
T244W248-0027	Q52	11:40-11:45 น.	78.0	82.6
T244W248-0028	Q53	11:46-11:51 น.	77.2	78.6
T244W248-0029	Q54	11:52-11:57 น.	73.6	74.0
T244W248-0030	Q55	13:00-13:05 น.	72.4	87.3
T244W248-0031	Q56	13:06-13:11 น.	71.9	72.4
T244W248-0032	Q57	13:12-13:17 น.	69.3	72.4
T244W248-0033	Q58	13:18-13:23 น.	69.7	72.9

• นำผลค่าในรายงานผลการตรวจวัดเสียงมาส่วน โดยนำข้อมูลมาจัดทำเป็นแผนภูมิการเป็นลายลักษณ์อักษร

• ในรายงานผลสรุปของผลเฉพาะกับตัวอ้างอิงที่นำทดสอบเท่านั้น

หมายเลขบัญชีการ	จุดตรวจ	เวลา *	ผลการตรวจ (ฉบับย่อ)
T24AW248-0124	S68	13:42-13:47 น.	70.2 71.4
T24AW248-0125	S69	13:48-13:53 น.	70.7 71.6
T24AW248-0126	S70	13:54-13:59 น.	70.9 71.4
T24AW248-0127	T17	09:00-09:05 น.	68.9 72.2
T24AW248-0128	T18	09:06-09:11 น.	68.6 71.3
T24AW248-0129	T19	09:12-09:17 น.	69.9 70.6
T24AW248-0130	T20	09:18-09:23 น.	70.9 73.6
T24AW248-0131	T21	09:24-09:29 น.	73.5 73.9
T24AW248-0132	T22	09:30-09:35 น.	77.0 77.3
T24AW248-0133	T23	09:36-09:41 น.	76.1 76.3
T24AW248-0134	T24	09:42-09:47 น.	72.1 73.2
T24AW248-0135	T25	09:48-09:53 น.	75.3 78.1
T24AW248-0136	T26	09:54-09:59 น.	76.1 76.6
T24AW248-0137	T27	10:00-10:05 น.	74.2 75.4
T24AW248-0138	T28	10:06-10:11 น.	77.1 77.8
T24AW248-0139	T29	10:12-10:17 น.	75.4 76.0
T24AW248-0140	T30	10:18-10:23 น.	75.0 75.1
T24AW248-0141	T31	10:24-10:29 น.	75.3 75.4
T24AW248-0142	T32	10:30-10:35 น.	75.9 76.3
T24AW248-0143	T33	10:36-10:41 น.	79.4 79.8
T24AW248-0144	T34	10:42-10:47 น.	85.1 86.0
T24AW248-0145	T40	10:50-10:55 น.	79.9 80.9
T24AW248-0146	T41	10:56-11:01 น.	78.1 78.4
T24AW248-0147	T42	11:02-11:07 น.	78.5 78.8
T24AW248-0148	T43	11:08-11:13 น.	78.0 78.5
T24AW248-0149	T44	11:14-11:19 น.	77.1 77.2
T24AW248-0150	T45	11:20-11:25 น.	76.3 78.2
T24AW248-0151	T49	11:28-11:33 น.	72.4 72.7
T24AW248-0152	T50	11:34-11:39 น.	73.3 73.9
T24AW248-0153	T51	11:40-11:45 น.	72.9 75.1
T24AW248-0154	T58	11:50-11:55 น.	81.5 81.9
T24AW248-0155	T59	11:56-12:01 น.	71.2 75.9
T24AW248-0156	T60	12:02-12:07 น.	71.8 75.4
T24AW248-0157	T61	12:08-12:13 น.	68.2 68.6
T24AW248-0158	T62	12:14-12:19 น.	68.4 70.4
T24AW248-0159	T63	13:00-13:05 น.	69.3 69.9
T24AW248-0160	T64	13:06-13:11 น.	70.3 71.7
T24AW248-0161	T65	13:12-13:17 น.	75.2 80.4
T24AW248-0162	T66	13:18-13:23 น.	75.4 77.0
T24AW248-0163	T67	13:24-13:29 น.	75.3 75.4
T24AW248-0164	T70	13:35-13:40 น.	78.2 78.7
T24AW248-0165	U17	09:00-09:05 น.	67.8 72.9
T24AW248-0166	U18	09:06-09:11 น.	68.9 69.7
T24AW248-0167	U19	09:12-09:17 น.	72.8 74.2
T24AW248-0168	U20	09:18-09:23 น.	71.7 72.1

* ห้ามคัดลอกใบรายงานผลการตรวจแต่เพียงบางส่วน โดยไม่ได้รับอนุญาตจากห้องปฏิบัติการเป็นลายลักษณ์อักษร
* ใบรายงานผลการตรวจเฉพาะกับตัวอย่างที่นำมาทดสอบเท่านั้น

ISO 9001:2015 CERTIFIED
ISO 14001:2015 CERTIFIED
BY BS GROUP (THAILAND) CO., LTD.

4/8

2024-U089466

หมายเลขบัญชีการ	จุดตรวจ	เวลา *	ผลการตรวจ (ฉบับย่อ)
T24AW248-0079	R61	13:36-13:41 น.	68.1 73.1
T24AW248-0080	R62	13:42-13:47 น.	71.4 86.1
T24AW248-0081	R63	13:48-13:53 น.	81.0 93.4
T24AW248-0082	R64	13:54-13:59 น.	74.6 87.6
T24AW248-0083	R65	14:00-14:05 น.	70.1 71.2
T24AW248-0084	R66	14:06-14:11 น.	66.6 73.7
T24AW248-0085	R67	14:12-14:17 น.	66.2 72.5
T24AW248-0086	R68	14:18-14:23 น.	64.0 69.9
T24AW248-0087	R69	14:24-14:29 น.	64.7 68.7
T24AW248-0088	R70	14:30-14:35 น.	64.9 65.7
T24AW248-0089	S17	09:00-09:05 น.	70.5 71.0
T24AW248-0090	S18	09:06-09:11 น.	69.9 70.5
T24AW248-0091	S21	09:14-09:19 น.	70.9 73.2
T24AW248-0092	S22	09:20-09:25 น.	77.2 78.5
T24AW248-0093	S23	09:26-09:31 น.	77.6 78.2
T24AW248-0094	S24	09:32-09:37 น.	77.1 77.4
T24AW248-0095	S25	09:38-09:43 น.	75.1 76.2
T24AW248-0096	S26	09:44-09:49 น.	75.1 76.0
T24AW248-0097	S27	09:50-09:55 น.	76.1 76.7
T24AW248-0098	S28	09:56-10:01 น.	71.4 72.9
T24AW248-0099	S29	10:02-10:07 น.	74.5 75.2
T24AW248-0100	S30	10:08-10:13 น.	78.0 78.4
T24AW248-0101	S31	10:14-10:19 น.	77.2 77.4
T24AW248-0102	S32	10:20-10:25 น.	77.5 78.4
T24AW248-0103	S33	10:26-10:31 น.	79.6 80.1
T24AW248-0104	S34	10:32-10:37 น.	83.7 84.0
T24AW248-0105	S40	10:40-10:45 น.	79.6 80.1
T24AW248-0106	S41	10:46-10:51 น.	77.6 77.7
T24AW248-0107	S42	10:52-10:57 น.	78.6 78.9
T24AW248-0108	S43	10:58-11:03 น.	77.8 78.4
T24AW248-0109	S44	11:04-11:09 น.	76.5 76.7
T24AW248-0110	S45	11:10-11:15 น.	77.4 80.7
T24AW248-0111	S49	11:18-11:23 น.	74.3 74.7
T24AW248-0112	S50	11:24-11:29 น.	73.6 74.2
T24AW248-0113	S51	11:30-11:35 น.	71.3 76.8
T24AW248-0114	S58	11:40-11:45 น.	80.1 80.5
T24AW248-0115	S59	11:46-11:51 น.	71.8 75.4
T24AW248-0116	S60	11:52-11:57 น.	70.3 81.0
T24AW248-0117	S61	13:00-13:05 น.	68.9 70.3
T24AW248-0118	S62	13:06-13:11 น.	71.5 79.1
T24AW248-0119	S63	13:12-13:17 น.	71.9 79.6
T24AW248-0120	S64	13:18-13:23 น.	72.4 77.0
T24AW248-0121	S65	13:24-13:29 น.	72.1 75.2
T24AW248-0122	S66	13:30-13:35 น.	70.0 73.3
T24AW248-0123	S67	13:36-13:41 น.	70.8 71.9

* ห้ามคัดลอกใบรายงานผลการตรวจแต่เพียงบางส่วน โดยไม่ได้รับอนุญาตจากห้องปฏิบัติการเป็นลายลักษณ์อักษร
* ใบรายงานผลการตรวจเฉพาะกับตัวอย่างที่นำมาทดสอบเท่านั้น

ISO 9001:2015 CERTIFIED
ISO 14001:2015 CERTIFIED
BY BS GROUP (THAILAND) CO., LTD.

3/8

2024-U089466



United Analyst and Engineering Consultant Co., Ltd.

3 Soi Udomsuk 41, Sukhumvit Road, Bangkok 10260
Tel.0 2763 2828 Fax 0 2763 2800 www.uaec consultant.com E-mail: uaec@uaec consultant.com

หมายเลข/บริการ	จุดตรวจ	เวลา *	ผลการตรวจ (จุดตรวจ)	
			จุดตรวจ 5 นาที	จุดตรวจ 30 นาที
T24AW248-0214	V28	10:06-10:11 น.	79.2	79.5
T24AW248-0215	V29	10:14-10:19 น.	79.0	79.2
T24AW248-0216	V30	10:20-10:25 น.	79.9	80.1
T24AW248-0217	V31	10:26-10:31 น.	78.7	78.9
T24AW248-0218	V32	10:32-10:37 น.	74.8	75.2
T24AW248-0219	V33	10:38-10:43 น.	74.8	75.2
T24AW248-0220	V34	10:44-10:49 น.	75.4	75.8
T24AW248-0221	V40	10:50-10:55 น.	80.2	81.2
T24AW248-0222	V41	10:56-11:01 น.	79.0	79.1
T24AW248-0223	V42	11:02-11:07 น.	78.3	78.8
T24AW248-0224	V43	11:08-11:13 น.	79.5	80.3
T24AW248-0225	V44	11:14-11:19 น.	77.6	77.9
T24AW248-0226	V45	11:20-11:25 น.	74.1	75.6
T24AW248-0227	V49	11:27-11:32 น.	71.8	72.2
T24AW248-0228	V50	11:33-11:38 น.	72.5	72.9
T24AW248-0229	V51	11:39-11:44 น.	72.3	72.6
T24AW248-0230	V58	11:46-11:51 น.	79.7	80.8
T24AW248-0231	V59	13:00-13:05 น.	74.4	74.8
T24AW248-0232	V60	13:06-13:11 น.	72.6	73.8
T24AW248-0233	V61	13:12-13:17 น.	71.3	71.7
T24AW248-0234	V62	13:18-13:23 น.	71.1	71.6
T24AW248-0235	V63	13:24-13:29 น.	70.8	71.5
T24AW248-0236	V64	13:30-13:35 น.	69.5	71.0
T24AW248-0237	V65	13:36-13:41 น.	70.4	72.7
T24AW248-0238	V66	13:42-13:47 น.	71.5	72.4
T24AW248-0239	V67	13:48-13:53 น.	73.5	73.7
T24AW248-0240	V70	13:54-13:59 น.	74.6	75.0
T24AW248-0241	W1	09:00-09:05 น.	55.7	61.3
T24AW248-0242	W2	09:06-09:11 น.	58.8	68.1
T24AW248-0243	W3	09:12-09:17 น.	56.8	64.3
T24AW248-0244	W4	09:18-09:23 น.	60.2	65.9
T24AW248-0245	W5	09:24-09:29 น.	60.9	76.1
T24AW248-0246	W6	09:30-09:35 น.	60.5	75.1
T24AW248-0247	W7	09:36-09:41 น.	58.3	66.7
T24AW248-0248	W8	09:42-09:47 น.	59.9	72.0
T24AW248-0249	W9	09:48-09:53 น.	58.3	68.4
T24AW248-0250	W10	09:54-09:59 น.	58.5	68.3
T24AW248-0251	W17	10:00-10:05 น.	65.6	71.3
T24AW248-0252	W18	10:06-10:11 น.	64.9	67.9
T24AW248-0253	W22	10:12-10:17 น.	80.3	80.6
T24AW248-0254	W23	10:18-10:23 น.	81.0	81.4
T24AW248-0255	W24	10:24-10:29 น.	83.4	84.2
T24AW248-0256	W25	10:30-10:35 น.	81.5	83.6
T24AW248-0257	W26	10:36-10:41 น.	81.4	81.8
T24AW248-0258	W27	10:42-10:47 น.	81.2	82.5

• จำนวนค่าบริการตามผลการตรวจในแต่ละช่วงเวลานั้น โดยนับได้ว่าเป็นค่าจากห้องปฏิบัติการเป็นค่าบริการ
• ในบางกรณีการตรวจเฉพาะกับตัวอย่างที่นำมาสอบเท่านั้น

5/8

2024-U089466

ISO 9001:2015 CERTIFIED
ISO 14001:2015 CERTIFIED
BY SGS GROUP (THAILAND) CO., LTD.



United Analyst and Engineering Consultant Co., Ltd.

3 Soi Udomsuk 41, Sukhumvit Road, Bangkok 10260
Tel.0 2763 2828 Fax 0 2763 2800 www.uaec consultant.com E-mail: uaec@uaec consultant.com

หมายเลข/บริการ	จุดตรวจ	เวลา *	ผลการตรวจ (จุดตรวจ)	
			จุดตรวจ 5 นาที	จุดตรวจ 30 นาที
T24AW248-0169	U21	09:24-09:29 น.	74.5	74.8
T24AW248-0170	U22	09:30-09:35 น.	78.0	78.4
T24AW248-0171	U23	09:36-09:41 น.	81.7	82.1
T24AW248-0172	U24	09:42-09:47 น.	82.3	82.9
T24AW248-0173	U25	09:48-09:53 น.	82.4	83.0
T24AW248-0174	U26	09:54-09:59 น.	82.6	83.0
T24AW248-0175	U27	10:00-10:05 น.	81.2	81.5
T24AW248-0176	U28	10:06-10:11 น.	78.6	78.9
T24AW248-0177	U29	10:14-10:19 น.	77.6	78.0
T24AW248-0178	U30	10:20-10:25 น.	77.4	77.9
T24AW248-0179	U31	10:26-10:31 น.	77.8	78.2
T24AW248-0180	U32	10:32-10:37 น.	75.5	75.7
T24AW248-0181	U33	10:38-10:43 น.	75.7	76.0
T24AW248-0182	U34	10:44-10:49 น.	76.8	77.2
T24AW248-0183	U40	10:50-10:55 น.	80.2	80.5
T24AW248-0184	U41	10:56-11:01 น.	79.2	79.4
T24AW248-0185	U42	11:02-11:07 น.	79.5	80.0
T24AW248-0186	U43	11:08-11:13 น.	80.7	81.1
T24AW248-0187	U44	11:14-11:19 น.	78.2	78.7
T24AW248-0188	U45	11:20-11:25 น.	77.6	80.6
T24AW248-0189	U49	11:27-11:32 น.	71.5	72.2
T24AW248-0190	U50	11:33-11:38 น.	73.8	74.4
T24AW248-0191	U51	11:39-11:44 น.	73.3	74.0
T24AW248-0192	U58	11:46-11:51 น.	80.5	81.5
T24AW248-0193	U59	13:00-13:05 น.	77.7	77.9
T24AW248-0194	U60	13:06-13:11 น.	74.2	75.3
T24AW248-0195	U61	13:12-13:17 น.	73.7	75.7
T24AW248-0196	U62	13:18-13:23 น.	71.9	72.6
T24AW248-0197	U63	13:24-13:29 น.	71.1	72.4
T24AW248-0198	U64	13:30-13:35 น.	69.1	72.4
T24AW248-0199	U65	13:36-13:41 น.	70.1	70.8
T24AW248-0200	U66	13:42-13:47 น.	71.0	72.5
T24AW248-0201	U67	13:48-13:53 น.	73.6	73.9
T24AW248-0202	U70	13:54-13:59 น.	74.8	75.6
T24AW248-0203	V17	09:00-09:05 น.	65.7	73.2
T24AW248-0204	V18	09:06-09:11 น.	65.4	66.2
T24AW248-0205	V19	09:12-09:17 น.	70.1	71.0
T24AW248-0206	V20	09:18-09:23 น.	73.4	74.2
T24AW248-0207	V21	09:24-09:29 น.	75.5	75.9
T24AW248-0208	V22	09:30-09:35 น.	79.2	79.8
T24AW248-0209	V23	09:36-09:41 น.	80.6	81.0
T24AW248-0210	V24	09:42-09:47 น.	81.4	81.9
T24AW248-0211	V25	09:48-09:53 น.	81.8	82.1
T24AW248-0212	V26	09:54-09:59 น.	81.3	81.7
T24AW248-0213	V27	10:00-10:05 น.	80.9	81.2

ISO 9001:2015 CERTIFIED
ISO 14001:2015 CERTIFIED
BY SGS GROUP (THAILAND) CO., LTD.

5/8

2024-U089466

• จำนวนค่าบริการตามผลการตรวจในแต่ละช่วงเวลานั้น โดยนับได้ว่าเป็นค่าจากห้องปฏิบัติการเป็นค่าบริการ
• ในบางกรณีการตรวจเฉพาะกับตัวอย่างที่นำมาสอบเท่านั้น

หมายเลขบัญชีการ	จุดตรวจ	เวลา *	ผลการตรวจ (ฉบับย่อ)	ระดับความเสี่ยง 5 ปี	ระดับความเสี่ยง
T24W248-0304	X25	10:54-10:59 น.	81.4	81.4	82.0
T24W248-0305	X26	11:00-11:05 น.	79.7	79.7	80.4
T24W248-0306	X27	11:06-11:11 น.	81.5	81.5	82.5
T24W248-0307	X28	11:12-11:17 น.	82.6	82.6	83.5
T24W248-0308	X29	11:18-11:23 น.	72.8	72.8	73.6
T24W248-0309	X30	11:24-11:29 น.	72.3	72.3	72.8
T24W248-0310	X31	11:30-11:35 น.	72.9	72.9	74.2
T24W248-0311	X32	11:36-11:41 น.	73.3	73.3	74.4
T24W248-0312	X33	11:42-11:47 น.	73.6	73.6	74.1
T24W248-0313	X34	11:48-11:53 น.	74.8	74.8	76.6
T24W248-0314	X40	13:05-13:11 น.	76.9	76.9	79.8
T24W248-0315	X41	13:12-13:17 น.	76.1	76.1	77.0
T24W248-0316	X42	13:18-13:23 น.	72.7	72.7	73.1
T24W248-0317	X43	13:24-13:29 น.	74.5	74.5	75.6
T24W248-0318	X44	13:30-13:35 น.	69.5	69.5	72.6
T24W248-0319	X45	13:36-13:41 น.	68.8	68.8	75.0
T24W248-0320	X46	13:42-13:47 น.	68.7	68.7	75.0
T24W248-0321	X47	13:48-13:53 น.	69.5	69.5	70.1
T24W248-0322	X48	13:54-13:59 น.	72.4	72.4	75.2
T24W248-0323	X49	14:00-14:05 น.	76.6	76.6	77.2
T24W248-0324	X50	14:06-14:11 น.	75.1	75.1	77.8
T24W248-0325	X51	14:12-14:17 น.	76.7	76.7	77.4
T24W248-0326	X58	14:24-14:29 น.	74.2	74.2	79.3
T24W248-0327	X59	14:30-14:35 น.	71.8	71.8	72.5
T24W248-0328	X60	14:36-14:41 น.	69.9	69.9	70.5
T24W248-0329	X61	14:42-14:47 น.	69.2	69.2	69.9
T24W248-0330	X62	14:48-14:53 น.	70.3	70.3	70.7
T24W248-0331	X63	14:54-14:59 น.	68.2	68.2	69.0
T24W248-0332	X64	15:00-15:05 น.	67.6	67.6	69.3
T24W248-0333	X65	15:06-15:11 น.	68.7	68.7	72.9
T24W248-0334	X66	15:12-15:17 น.	68.7	68.7	69.1
T24W248-0335	X67	15:18-15:23 น.	68.4	68.4	70.0
T24W248-0336	X68	15:24-15:29 น.	67.7	67.7	72.9
T24W248-0337	X69	15:30-15:35 น.	67.8	67.8	71.8
T24W248-0338	X70	15:36-15:41 น.	66.6	66.6	69.1

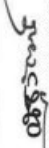
(นายผู้ตรวจ) (ฉบับย่อ)
ผู้ตรวจโครงการ

หมายเลขบัญชีการ	จุดตรวจ	เวลา *	ผลการตรวจ (ฉบับย่อ)	ระดับความเสี่ยง 5 ปี	ระดับความเสี่ยง
T24W248-0259	W28	10:48-10:53 น.	81.1	81.1	82.0
T24W248-0260	W29	10:54-10:59 น.	76.9	76.9	82.0
T24W248-0261	W30	11:00-11:05 น.	76.0	76.0	79.3
T24W248-0262	W31	11:06-11:11 น.	69.9	69.9	76.1
T24W248-0263	W32	11:12-11:17 น.	74.5	74.5	76.3
T24W248-0264	W33	11:18-11:23 น.	75.1	75.1	78.2
T24W248-0265	W34	11:24-11:29 น.	75.2	75.2	75.6
T24W248-0266	W40	11:30-11:35 น.	80.5	80.5	80.6
T24W248-0267	W41	11:36-11:41 น.	79.2	79.2	80.7
T24W248-0268	W42	11:42-11:47 น.	78.0	78.0	79.1
T24W248-0269	W43	11:48-11:53 น.	75.8	75.8	77.9
T24W248-0270	W44	11:54-11:59 น.	73.2	73.2	74.9
T24W248-0271	W45	13:00-13:05 น.	69.2	69.2	76.4
T24W248-0272	W49	13:06-13:11 น.	69.7	69.7	72.6
T24W248-0273	W50	13:12-13:17 น.	70.4	70.4	71.1
T24W248-0274	W51	13:18-13:23 น.	70.6	70.6	71.0
T24W248-0275	W58	13:24-13:29 น.	70.4	70.4	71.7
T24W248-0276	W59	13:30-13:35 น.	71.4	71.4	72.4
T24W248-0277	W60	13:36-13:41 น.	69.4	69.4	71.7
T24W248-0278	W61	13:42-13:47 น.	69.6	69.6	75.1
T24W248-0279	W62	13:48-13:53 น.	77.0	77.0	71.8
T24W248-0280	W63	13:54-13:59 น.	68.9	68.9	69.7
T24W248-0281	W64	14:00-14:05 น.	68.9	68.9	70.5
T24W248-0282	W65	14:06-14:11 น.	70.0	70.0	71.2
T24W248-0283	W66	14:12-14:17 น.	69.8	69.8	73.6
T24W248-0284	W67	14:18-14:23 น.	72.8	72.8	71.2
T24W248-0285	W70	14:24-14:29 น.	70.9	70.9	64.2
T24W248-0286	X1	09:00-09:05 น.	57.1	57.1	65.3
T24W248-0287	X2	09:06-09:11 น.	60.1	60.1	64.9
T24W248-0288	X3	09:12-09:17 น.	57.7	57.7	61.6
T24W248-0289	X4	09:18-09:23 น.	58.3	58.3	65.5
T24W248-0290	X5	09:24-09:29 น.	57.4	57.4	65.3
T24W248-0291	X6	09:30-09:35 น.	57.2	57.2	70.1
T24W248-0292	X7	09:36-09:41 น.	58.2	58.2	66.7
T24W248-0293	X8	09:42-09:47 น.	57.1	57.1	60.9
T24W248-0294	X9	09:48-09:53 น.	56.9	56.9	62.9
T24W248-0295	X10	09:54-09:59 น.	57.5	57.5	70.4
T24W248-0296	X17	10:00-10:05 น.	65.6	65.6	68.7
T24W248-0297	X18	10:12-10:17 น.	65.8	65.8	69.1
T24W248-0298	X19	10:18-10:23 น.	66.8	66.8	70.9
T24W248-0299	X20	10:24-10:29 น.	68.4	68.4	76.2
T24W248-0300	X21	10:30-10:35 น.	70.1	70.1	78.5
T24W248-0301	X22	10:36-10:41 น.	76.2	76.2	79.4
T24W248-0302	X23	10:42-10:47 น.	77.5	77.5	79.4
T24W248-0303	X24	10:48-10:53 น.	78.7	78.7	

หมายเลขปฏิบัติการ	จุดตรวจวัด	เวลา *	ผลการวิเคราะห์ (หน่วยมม)
			ระดับเสียงเฉลี่ย 5 นาที
T24AW249-0034	Y43	14:12-14:17 น.	69.0
T24AW249-0035	Y44	14:18-14:23 น.	68.1
T24AW249-0036	Y45	14:24-14:29 น.	67.4
T24AW249-0037	Y46	14:30-14:35 น.	67.4
T24AW249-0038	Y47	14:36-14:41 น.	68.7
T24AW249-0039	Y48	14:42-14:47 น.	67.8
T24AW249-0040	Y49	14:48-14:53 น.	71.1
T24AW249-0041	Y50	14:54-14:59 น.	71.4
T24AW249-0042	Y51	15:00-15:05 น.	72.2
T24AW249-0043	Y58	15:06-15:13 น.	76.0
T24AW249-0044	Y59	15:18-15:23 น.	73.0
T24AW249-0045	Y60	15:24-15:29 น.	71.2
T24AW249-0046	Y61	15:30-15:35 น.	69.8
T24AW249-0047	Y62	15:36-15:41 น.	70.1
T24AW249-0048	Y63	15:42-15:47 น.	70.3
T24AW249-0049	Y64	15:48-15:53 น.	69.7
T24AW249-0050	Y65	15:54-15:59 น.	69.1
T24AW249-0051	Y66	16:00-16:05 น.	70.1
T24AW249-0052	Y67	16:06-16:11 น.	70.1
T24AW249-0053	Y68	16:12-16:17 น.	71.2
T24AW249-0054	Y69	16:18-16:23 น.	73.1
T24AW249-0055	Y70	16:24-16:29 น.	73.0
T24AW249-0056	Z1	09:00-09:05 น.	57.8
T24AW249-0057	Z2	09:06-09:11 น.	59.1
T24AW249-0058	Z3	09:12-09:17 น.	58.6
T24AW249-0059	Z4	09:18-09:23 น.	59.0
T24AW249-0060	Z5	09:24-09:29 น.	58.1
T24AW249-0061	Z6	09:30-09:35 น.	58.8
T24AW249-0062	Z7	09:36-09:41 น.	59.0
T24AW249-0063	Z8	09:42-09:47 น.	59.1
T24AW249-0064	Z9	09:48-09:53 น.	60.1
T24AW249-0065	Z10	09:54-09:59 น.	59.4
T24AW249-0066	Z11	10:00-10:05 น.	59.6
T24AW249-0067	Z12	10:06-10:11 น.	60.8
T24AW249-0068	Z13	10:12-10:17 น.	61.2
T24AW249-0069	Z14	10:18-10:23 น.	62.3
T24AW249-0070	Z15	10:24-10:29 น.	62.3
T24AW249-0071	Z16	10:30-10:35 น.	64.1
T24AW249-0072	Z17	10:36-10:41 น.	64.4
T24AW249-0073	Z18	10:42-10:47 น.	65.5
T24AW249-0074	Z19	10:48-10:53 น.	66.2
T24AW249-0075	Z20	10:54-10:59 น.	67.9
T24AW249-0076	Z21	11:00-11:05 น.	70.0
T24AW249-0077	Z22	11:06-11:11 น.	71.1
T24AW249-0078	Z23	11:12-11:17 น.	71.9

* ปรับลดค่าในรายงานผลการตรวจวัดเสียงบางส่วน โดยไม่ได้รับอนุญาตจากท้องถิ่นเป็นการเป็นการเป็นลายลักษณ์อักษร

2024-U089560

2/8

หมายเลขปฏิบัติการ	จุดตรวจวัด	เวลา *	ผลการวิเคราะห์ (หน่วยมม)
			ระดับเสียงเฉลี่ย 5 นาที
T24AW249-0001	Y1	09:00-09:05 น.	56.7
T24AW249-0002	Y2	09:06-09:11 น.	58.6
T24AW249-0003	Y3	09:12-09:17 น.	57.1
T24AW249-0004	Y4	09:18-09:23 น.	57.4
T24AW249-0005	Y5	09:24-09:29 น.	57.6
T24AW249-0006	Y6	09:30-09:35 น.	57.1
T24AW249-0007	Y7	09:36-09:41 น.	57.8
T24AW249-0008	Y8	09:42-09:47 น.	56.8
T24AW249-0009	Y9	09:48-09:53 น.	58.6
T24AW249-0010	Y10	09:54-09:59 น.	58.5
T24AW249-0011	Y17	10:36-10:41 น.	65.1
T24AW249-0012	Y18	10:42-10:47 น.	65.8
T24AW249-0013	Y19	10:48-10:53 น.	67.5
T24AW249-0014	Y20	10:54-10:59 น.	68.5
T24AW249-0015	Y21	11:00-11:05 น.	71.5
T24AW249-0016	Y22	11:06-11:11 น.	73.2
T24AW249-0017	Y23	11:12-11:17 น.	74.3
T24AW249-0018	Y24	11:18-11:23 น.	75.0
T24AW249-0019	Y25	11:24-11:29 น.	76.0
T24AW249-0020	Y26	11:30-11:35 น.	76.6
T24AW249-0021	Y27	11:36-11:41 น.	76.7
T24AW249-0022	Y28	11:42-11:47 น.	73.2
T24AW249-0023	Y29	11:48-11:53 น.	71.8
T24AW249-0024	Y30	11:54-11:59 น.	71.6
T24AW249-0025	Y31	13:00-13:05 น.	72.4
T24AW249-0026	Y32	13:06-13:11 น.	72.9
T24AW249-0027	Y33	13:12-13:17 น.	73.2
T24AW249-0028	Y34	13:18-13:23 น.	74.9
T24AW249-0029	Y35	13:24-13:29 น.	75.4
T24AW249-0030	Y36	13:30-13:35 น.	78.5
T24AW249-0031	Y40	13:54-13:59 น.	78.7
T24AW249-0032	Y41	14:00-14:05 น.	76.7
T24AW249-0033	Y42	14:06-14:11 น.	74.2

* ปรับลดค่าในรายงานผลการตรวจวัดเสียงบางส่วน โดยไม่ได้รับอนุญาตจากท้องถิ่นเป็นการเป็นการเป็นลายลักษณ์อักษร

2024-U089560

1/8

หมายเลขผู้บริการ	จุดตรวจ	เวลา *	ผลการตรวจ (โดยปกติ)	หมายเหตุ
หมายเลขผู้บริการ	จุดตรวจ	เวลา *	ผลการตรวจ (โดยปกติ)	หมายเหตุ
T24AW249-0124	A48	09:42-09:47 น.	59.1	61.6
T24AW249-0125	A49	09:48-09:53 น.	59.1	61.0
T24AW249-0126	A410	09:54-09:59 น.	59.6	62.3
T24AW249-0127	A411	10:00-10:05 น.	59.9	61.7
T24AW249-0128	A412	10:06-10:11 น.	60.7	61.8
T24AW249-0129	A413	10:12-10:17 น.	61.8	62.6
T24AW249-0130	A414	10:18-10:23 น.	61.8	63.5
T24AW249-0131	A415	10:24-10:29 น.	62.8	63.2
T24AW249-0132	A416	10:30-10:35 น.	63.6	64.0
T24AW249-0133	A417	10:36-10:41 น.	64.3	65.3
T24AW249-0134	A418	10:42-10:47 น.	65.6	66.3
T24AW249-0135	A419	10:48-10:53 น.	66.1	66.9
T24AW249-0136	A420	10:54-10:59 น.	67.0	67.6
T24AW249-0137	A421	11:00-11:05 น.	68.4	69.8
T24AW249-0138	A422	11:06-11:11 น.	70.7	71.2
T24AW249-0139	A423	11:12-11:17 น.	71.1	71.4
T24AW249-0140	A424	11:18-11:23 น.	71.4	71.8
T24AW249-0141	A425	11:24-11:29 น.	72.2	72.7
T24AW249-0142	A426	11:30-11:35 น.	72.5	72.8
T24AW249-0143	A427	11:36-11:41 น.	72.0	72.4
T24AW249-0144	A428	11:42-11:47 น.	71.1	71.8
T24AW249-0145	A429	11:48-11:53 น.	70.7	71.1
T24AW249-0146	A430	11:54-11:59 น.	70.6	71.1
T24AW249-0147	A431	13:00-13:05 น.	70.8	71.3
T24AW249-0148	A432	13:06-13:11 น.	71.1	71.4
T24AW249-0149	A433	13:12-13:17 น.	72.0	72.4
T24AW249-0150	A434	13:18-13:23 น.	73.5	73.9
T24AW249-0151	A435	13:24-13:29 น.	76.6	76.8
T24AW249-0152	A436	13:30-13:35 น.	78.8	79.0
T24AW249-0153	A437	13:36-13:41 น.	79.0	79.2
T24AW249-0154	A438	13:42-13:47 น.	78.8	79.0
T24AW249-0155	A439	13:48-13:53 น.	77.7	78.0
T24AW249-0156	A440	13:54-13:59 น.	75.5	75.9
T24AW249-0157	A441	14:00-14:05 น.	73.8	74.4
T24AW249-0158	A442	14:06-14:11 น.	72.7	73.1
T24AW249-0159	A443	14:12-14:17 น.	71.2	71.8
T24AW249-0160	A444	14:18-14:23 น.	70.1	70.6
T24AW249-0161	A445	14:24-14:29 น.	68.6	69.7
T24AW249-0162	A446	14:30-14:35 น.	68.3	68.8
T24AW249-0163	A447	14:36-14:41 น.	68.1	69.4
T24AW249-0164	A448	14:42-14:47 น.	69.0	69.4
T24AW249-0165	A449	14:48-14:53 น.	70.2	70.7
T24AW249-0166	A450	14:54-14:59 น.	69.8	70.1
T24AW249-0167	A451	15:00-15:05 น.	67.6	67.9
T24AW249-0168	A452	15:06-15:11 น.	66.1	66.5

ISO 9001:2015 CERTIFIED
ISO 14001:2015 CERTIFIED
BY BSI GROUP (THAILAND) CO., LTD.

• นำผลค่าการตรวจวัดมาใช้ในการปรับปรุงคุณภาพการให้บริการเป็นวงกว้าง
• นำงานมาใช้ในการปรับปรุงคุณภาพการให้บริการเป็นวงกว้าง

หมายเลขผู้บริการ	จุดตรวจ	เวลา *	ผลการตรวจ (โดยปกติ)	หมายเหตุ
หมายเลขผู้บริการ	จุดตรวจ	เวลา *	ผลการตรวจ (โดยปกติ)	หมายเหตุ
T24AW249-0079	Z24	11:18-11:23 น.	73.1	73.7
T24AW249-0080	Z25	11:24-11:29 น.	73.1	73.7
T24AW249-0081	Z26	11:30-11:35 น.	71.8	72.4
T24AW249-0082	Z27	11:36-11:41 น.	70.3	71.9
T24AW249-0083	Z28	11:42-11:47 น.	70.9	72.0
T24AW249-0084	Z29	11:48-11:53 น.	70.0	70.6
T24AW249-0085	Z30	11:54-11:59 น.	70.5	71.0
T24AW249-0086	Z31	13:00-13:05 น.	70.9	71.3
T24AW249-0087	Z32	13:06-13:11 น.	71.3	71.6
T24AW249-0088	Z33	13:12-13:17 น.	72.4	72.8
T24AW249-0089	Z34	13:18-13:23 น.	73.1	73.4
T24AW249-0090	Z35	13:24-13:29 น.	76.4	76.9
T24AW249-0091	Z36	13:30-13:35 น.	77.2	77.5
T24AW249-0092	Z37	13:36-13:41 น.	78.6	78.9
T24AW249-0093	Z38	13:42-13:47 น.	80.0	80.5
T24AW249-0094	Z39	13:48-13:53 น.	78.8	79.2
T24AW249-0095	Z40	13:54-13:59 น.	76.3	76.7
T24AW249-0096	Z41	14:00-14:05 น.	75.1	77.0
T24AW249-0097	Z42	14:06-14:11 น.	72.9	73.2
T24AW249-0098	Z43	14:12-14:17 น.	69.6	71.0
T24AW249-0099	Z44	14:18-14:23 น.	68.4	69.7
T24AW249-0100	Z45	14:24-14:29 น.	67.4	68.4
T24AW249-0101	Z46	14:30-14:35 น.	68.2	69.6
T24AW249-0102	Z47	14:36-14:41 น.	68.8	69.0
T24AW249-0103	Z48	14:42-14:47 น.	70.3	70.7
T24AW249-0104	Z49	14:48-14:53 น.	70.2	70.8
T24AW249-0105	Z50	14:54-14:59 น.	70.1	70.4
T24AW249-0106	Z51	15:00-15:05 น.	68.5	70.3
T24AW249-0107	Z60	15:06-15:13 น.	66.4	67.7
T24AW249-0108	Z61	15:14-15:19 น.	71.3	72.6
T24AW249-0109	Z62	15:20-15:25 น.	69.5	70.0
T24AW249-0110	Z63	15:26-15:31 น.	66.8	70.1
T24AW249-0111	Z64	15:32-15:37 น.	65.7	66.0
T24AW249-0112	Z65	15:38-15:43 น.	64.8	65.2
T24AW249-0113	Z66	15:44-15:49 น.	65.9	66.1
T24AW249-0114	Z67	15:50-15:55 น.	65.0	65.8
T24AW249-0115	Z68	15:56-16:01 น.	65.4	66.1
T24AW249-0116	Z69	16:02-16:07 น.	68.6	69.1
T24AW249-0117	A41	09:00-09:05 น.	57.9	60.3
T24AW249-0118	A42	09:06-09:11 น.	60.6	68.7
T24AW249-0119	A43	09:12-09:17 น.	58.6	62.3
T24AW249-0120	A44	09:18-09:23 น.	59.4	64.2
T24AW249-0121	A45	09:24-09:29 น.	59.6	62.1
T24AW249-0122	A46	09:30-09:35 น.	59.3	61.9
T24AW249-0123	A47	09:36-09:41 น.	59.1	63.7

ISO 9001:2015 CERTIFIED
ISO 14001:2015 CERTIFIED
BY BSI GROUP (THAILAND) CO., LTD.

• นำผลค่าการตรวจวัดมาใช้ในการปรับปรุงคุณภาพการให้บริการเป็นวงกว้าง
• นำงานมาใช้ในการปรับปรุงคุณภาพการให้บริการเป็นวงกว้าง

หมายเลขผู้ให้บริการ	จุดตรวจ	เวลา *	ผลการตรวจ (เดือน) รวมเดือน 5 ปี
T24AW249-0214	AB30	11:54-11:59 น.	71.2
T24AW249-0215	AB31	13:00-13:05 น.	72.4
T24AW249-0216	AB32	13:06-13:11 น.	77.2
T24AW249-0217	AB33	13:12-13:17 น.	78.4
T24AW249-0218	AB34	13:18-13:23 น.	79.1
T24AW249-0219	AB35	13:24-13:29 น.	78.9
T24AW249-0220	AB36	13:30-13:35 น.	78.3
T24AW249-0221	AB37	13:36-13:41 น.	78.4
T24AW249-0222	AB38	13:42-13:47 น.	77.1
T24AW249-0223	AB39	13:48-13:53 น.	77.3
T24AW249-0224	AB40	13:54-13:59 น.	76.0
T24AW249-0225	AB41	14:00-14:05 น.	75.1
T24AW249-0226	AB42	14:06-14:11 น.	72.7
T24AW249-0227	AB43	14:12-14:17 น.	70.6
T24AW249-0228	AB44	14:18-14:23 น.	68.9
T24AW249-0229	AB45	14:24-14:29 น.	68.2
T24AW249-0230	AB46	14:30-14:35 น.	68.6
T24AW249-0231	AB47	14:36-14:41 น.	70.1
T24AW249-0232	AB48	14:42-14:47 น.	72.2
T24AW249-0233	AB49	14:48-14:53 น.	69.3
T24AW249-0234	AB50	14:54-14:59 น.	68.1
T24AW249-0235	AB51	15:00-15:05 น.	60.0
T24AW249-0236	AB52	15:06-15:11 น.	64.3
T24AW249-0237	AB53	15:12-15:17 น.	64.2
T24AW249-0238	AB54	15:18-15:23 น.	67.8
T24AW249-0239	AB55	15:24-15:29 น.	63.4
T24AW249-0240	AB56	15:30-15:35 น.	67.3
T24AW249-0241	AB57	15:36-15:41 น.	63.5
T24AW249-0242	AB58	15:42-15:47 น.	63.9
T24AW249-0243	AB59	15:48-15:53 น.	64.1
T24AW249-0244	AB60	15:54-15:59 น.	64.7
T24AW249-0245	AB61	16:00-16:05 น.	65.1
T24AW249-0246	AB62	16:06-16:11 น.	64.2
T24AW249-0247	AB63	16:12-16:17 น.	64.4
T24AW249-0248	AB64	16:18-16:23 น.	63.3
T24AW249-0249	AC1	09:00-09:05 น.	54.6
T24AW249-0250	AC2	09:06-09:11 น.	60.1
T24AW249-0251	AC3	09:12-09:17 น.	59.5
T24AW249-0252	AC4	09:18-09:23 น.	58.4
T24AW249-0253	AC5	09:24-09:29 น.	59.1
T24AW249-0254	AC6	09:30-09:35 น.	59.5
T24AW249-0255	AC7	09:36-09:41 น.	60.3
T24AW249-0256	AC8	09:42-09:47 น.	59.6
T24AW249-0257	AC9	09:48-09:53 น.	60.3
T24AW249-0258	AC10	09:54-09:59 น.	60.8

• นำผลดำเนินการตรวจประเมินความเสี่ยงมาใช้ในการปรับปรุงการเป็นสากล
• นำรายงานผลตรวจประเมินความเสี่ยงมาใช้ในการปรับปรุงการเป็นสากล

5/8

2024-U089560

หมายเลขผู้ให้บริการ	จุดตรวจ	เวลา *	ผลการตรวจ (เดือน) รวมเดือน 5 ปี
T24AW249-0169	AA53	15:12-15:17 น.	63.7
T24AW249-0170	AA54	15:18-15:23 น.	64.9
T24AW249-0171	AA55	15:24-15:29 น.	64.2
T24AW249-0172	AA56	15:30-15:35 น.	64.6
T24AW249-0173	AA57	15:36-15:41 น.	64.2
T24AW249-0174	AA58	15:42-15:47 น.	66.1
T24AW249-0175	AA59	15:48-15:53 น.	62.8
T24AW249-0176	AA60	15:54-15:59 น.	63.4
T24AW249-0177	AA61	16:00-16:05 น.	64.2
T24AW249-0178	AA62	16:06-16:11 น.	65.8
T24AW249-0179	AA63	16:12-16:17 น.	65.6
T24AW249-0180	AA64	16:18-16:23 น.	64.6
T24AW249-0181	AA65	16:24-16:29 น.	65.3
T24AW249-0182	AA66	16:30-16:35 น.	67.2
T24AW249-0183	AA67	16:36-16:41 น.	65.6
T24AW249-0184	AA68	16:42-16:47 น.	64.9
T24AW249-0185	AB1	09:00-09:05 น.	55.2
T24AW249-0186	AB2	09:06-09:11 น.	60.6
T24AW249-0187	AB3	09:12-09:17 น.	59.8
T24AW249-0188	AB4	09:18-09:23 น.	59.0
T24AW249-0189	AB5	09:24-09:29 น.	59.2
T24AW249-0190	AB6	09:30-09:35 น.	60.0
T24AW249-0191	AB7	09:36-09:41 น.	60.6
T24AW249-0192	AB8	09:42-09:47 น.	60.4
T24AW249-0193	AB9	09:48-09:53 น.	60.9
T24AW249-0194	AB10	09:54-09:59 น.	60.9
T24AW249-0195	AB11	10:00-10:05 น.	61.8
T24AW249-0196	AB12	10:06-10:11 น.	62.0
T24AW249-0197	AB13	10:12-10:17 น.	62.8
T24AW249-0198	AB14	10:18-10:23 น.	63.1
T24AW249-0199	AB15	10:24-10:29 น.	63.6
T24AW249-0200	AB16	10:30-10:35 น.	65.9
T24AW249-0201	AB17	10:36-10:41 น.	66.9
T24AW249-0202	AB18	10:42-10:47 น.	67.7
T24AW249-0203	AB19	10:48-10:53 น.	69.5
T24AW249-0204	AB20	10:54-10:59 น.	71.3
T24AW249-0205	AB21	11:00-11:05 น.	72.0
T24AW249-0206	AB22	11:06-11:11 น.	72.5
T24AW249-0207	AB23	11:12-11:17 น.	72.7
T24AW249-0208	AB24	11:18-11:23 น.	71.7
T24AW249-0209	AB25	11:24-11:29 น.	71.4
T24AW249-0210	AB26	11:30-11:35 น.	71.0
T24AW249-0211	AB27	11:36-11:41 น.	70.8
T24AW249-0212	AB28	11:42-11:47 น.	71.0
T24AW249-0213	AB29	11:48-11:53 น.	71.1

• นำผลดำเนินการตรวจประเมินความเสี่ยงมาใช้ในการปรับปรุงการเป็นสากล
• นำรายงานผลตรวจประเมินความเสี่ยงมาใช้ในการปรับปรุงการเป็นสากล

5/8

2024-U089560



United Analyst and Engineering Consultant Co., Ltd.
3 Soi Udomsuk 41, Sukhumvit Road, Bangkok, Phrakhanong, Bangkok 10260
Tel.0 2763 2828 Fax 0 2763 2800 www.uaconsultant.com E-mail: ua@uaconsultant.com

หมายเลขผู้ให้บริการ	จุดตรวจ	เวลา *	ผลการตรวจ (โดยปกติ)	ระดับความเสี่ยง
T244W249-0304	AC56	15:30-15:35 น.	63.0	64.9
T244W249-0305	AC57	15:36-15:41 น.	64.4	68.0
T244W249-0306	AC58	15:42-15:47 น.	64.8	65.4
T244W249-0307	AC59	15:48-15:53 น.	64.5	66.4
T244W249-0308	AC60	15:54-15:59 น.	63.7	68.9
T244W249-0309	AC61	16:00-16:05 น.	64.7	67.7
T244W249-0310	AC62	16:06-16:11 น.	64.5	66.5



United Analyst and Engineering Consultant Co., Ltd.
3 Soi Udomsuk 41, Sukhumvit Road, Bangkok, Phrakhanong, Bangkok 10260
Tel.0 2763 2828 Fax 0 2763 2800 www.uaconsultant.com E-mail: ua@uaconsultant.com

หมายเลขผู้ให้บริการ	จุดตรวจ	เวลา *	ผลการตรวจ (โดยปกติ)	ระดับความเสี่ยง
T244W249-0259	AC11	10:00-10:05 น.	60.4	61.3
T244W249-0260	AC12	10:06-10:11 น.	60.5	62.2
T244W249-0261	AC13	10:12-10:17 น.	62.2	63.9
T244W249-0262	AC14	10:18-10:23 น.	63.6	64.8
T244W249-0263	AC15	10:24-10:29 น.	64.5	65.2
T244W249-0264	AC16	10:30-10:35 น.	64.9	65.6
T244W249-0265	AC17	10:36-10:41 น.	66.3	66.8
T244W249-0266	AC18	10:42-10:47 น.	67.7	68.1
T244W249-0267	AC19	10:48-10:53 น.	68.6	69.0
T244W249-0268	AC20	10:54-10:59 น.	70.5	71.1
T244W249-0269	AC21	11:00-11:05 น.	71.3	71.7
T244W249-0270	AC22	11:06-11:11 น.	71.3	71.9
T244W249-0271	AC23	11:12-11:17 น.	72.4	72.7
T244W249-0272	AC24	11:18-11:23 น.	72.0	72.6
T244W249-0273	AC25	11:24-11:29 น.	71.5	72.4
T244W249-0274	AC26	11:30-11:35 น.	71.7	71.9
T244W249-0275	AC27	11:36-11:41 น.	71.3	72.0
T244W249-0276	AC28	11:42-11:47 น.	70.9	71.2
T244W249-0277	AC29	11:48-11:53 น.	71.7	72.1
T244W249-0278	AC30	11:54-11:59 น.	70.1	70.4
T244W249-0279	AC31	13:00-13:05 น.	70.6	71.3
T244W249-0280	AC32	13:06-13:11 น.	71.0	71.4
T244W249-0281	AC33	13:12-13:17 น.	72.1	72.4
T244W249-0282	AC34	13:18-13:23 น.	74.5	74.7
T244W249-0283	AC35	13:24-13:29 น.	76.4	76.6
T244W249-0284	AC36	13:30-13:35 น.	77.4	77.6
T244W249-0285	AC37	13:36-13:41 น.	77.6	77.9
T244W249-0286	AC38	13:42-13:47 น.	78.0	78.3
T244W249-0287	AC39	13:48-13:53 น.	76.4	77.0
T244W249-0288	AC40	13:54-13:59 น.	75.0	75.5
T244W249-0289	AC41	14:00-14:05 น.	73.4	73.8
T244W249-0290	AC42	14:06-14:11 น.	73.2	77.8
T244W249-0291	AC43	14:12-14:17 น.	72.2	72.7
T244W249-0292	AC44	14:18-14:23 น.	70.8	71.9
T244W249-0293	AC45	14:24-14:29 น.	69.9	70.8
T244W249-0294	AC46	14:30-14:35 น.	69.0	69.6
T244W249-0295	AC47	14:36-14:41 น.	69.2	72.1
T244W249-0296	AC48	14:42-14:47 น.	68.6	69.0
T244W249-0297	AC49	14:48-14:53 น.	69.3	69.7
T244W249-0298	AC50	14:54-14:59 น.	69.5	70.5
T244W249-0299	AC51	15:00-15:05 น.	69.8	72.6
T244W249-0300	AC52	15:06-15:11 น.	68.3	68.8
T244W249-0301	AC53	15:12-15:17 น.	67.0	68.1
T244W249-0302	AC54	15:18-15:23 น.	65.8	67.7
T244W249-0303	AC55	15:24-15:29 น.	65.1	67.0